

## **ANNEXE C Fiches actions**



**LISTE DES OPERATIONS PROGRAMMEES entre 2024 et 2028**

Code	Action ou opération	Priorité
<b>Connaissance et suivis de patrimoine naturel</b>		
<a href="#">CS 1.1</a>	Suivi des paramètres physico-chimiques et biologiques des EAUX DU LAC	1
<a href="#">CS 1.2</a>	Suivi de la VEGETATION lacustre IMMERGEE	1
<a href="#">CS 1.3</a>	Suivi de la VEGETATION lacustre EMERGEE	1
<a href="#">CS 1.4</a>	Suivis FAUNISTIQUES	1
<a href="#">CS 1.16</a>	Suivi des IMPACTS DE LA MODIFICATION DES NIVEAUX DU LAC	1
<a href="#">CS 1.19</a>	ETUDE pour l'adaptation de la gestion de la Réserve au CHANGEMENT CLIMATIQUE	2
<a href="#">CS 2.1</a>	Suivi ETAT DE CONSERVATION des prairies humides	1
<a href="#">CS 2.2</a>	Suivi des ESPECES PATRIMONIALES des prairies humides	1
<a href="#">CS 2.6</a>	SUIVI des communautés aquatiques dans les MARES	1
<a href="#">CS 3.1</a>	SUIVI dendrométrique des Réserves forestières (Protocole PSDRF)	1
<a href="#">CS 3.2</a>	Suivi des saproxylophages dans les forêts humides	1
<a href="#">CS 4.1</a>	Suivi du GRAND-DUC d'Europe	1
<a href="#">CS 4.2</a>	Suivi du FAUCON PELERIN	1
<a href="#">CS 4.3</a>	Suivi des CHAUVES-SOURIS	1
<a href="#">CS 4.4</a>	Suivi de la VEGETATION DES FALAISES	1
<a href="#">CS 5.1</a>	Suivi DENDROMETRIQUE des Réserves forestières (Protocole PSDRF)	1
<a href="#">CS 5.2</a>	Suivi des SAPROXYLOPHAGE dans des hêtraies	1
<a href="#">CS 6.1</a>	Inventaires complémentaires sur des groupes méconnus	1
<a href="#">CS 6.2</a>	Suivi des grands PREDATEURS (Loup /Lynx)	1
<a href="#">CS 6.3</a>	Recueil de DONNEES METEOROLOGIQUES auprès de Météo France	1
<a href="#">CS 6.4</a>	Suivi de la RENOUEE du Japon	2
<b>Intervention sur le patrimoine naturel</b>		
<a href="#">IP 1.17</a>	ETUDE des zones de roselières potentiellement restaurables et CHANTIER de RESTAURATION DE ROSELIERES	2
<a href="#">IP 1.18</a>	Réouverture, Débroussaillage et fauche du MARAIS du MARQUAIRE	1
<a href="#">IP 2.3</a>	FAUCHE, BROYAGE, extraction des ligneux dans les prairies humides	1
<a href="#">IP 2.4</a>	Gestion des ESPECES VEGETALES EXOTIQUES ENVAHISSANTES dans les prairies	2
<a href="#">IP 2.5</a>	CURAGE des MARES	2
<a href="#">IP 2.7</a>	Gestion des ECREVISSES américaines	1
<a href="#">IP 3.3</a>	Veiller à la non-intervention dans les forêts humides	1
<a href="#">IP 3.5</a>	COUPES préventives d'ARBRES dangereux	1
<a href="#">IP 4.7</a>	Installation d'une ZONE DE QUIETUDE	2

<a href="#">IP 5.4</a>	Création de MARES en zone éloignée des zones envahies par les écrevisses américaines	2
<a href="#">IP 7.8</a>	Entretien du PIQUETAGE	2
<a href="#">IP 7.9</a>	Fermeture de le POINTE DE LA LEYSSE en été	1
<a href="#">IP 7.10</a>	Régulation de la circulation sur le CANAL DU THIERS	1
<b>Prestations de conseils Etudes &amp; ingénierie</b>		
<a href="#">EI 1.5</a>	Veille sur les ACTIVITES AGRO-PASTORALES dans le bassin versant	2
<a href="#">EI 1.10</a>	ANALYSES du type de POLLUTION pour mettre en place la solution adaptée	1
<a href="#">EI 1.13</a>	ETUDE préalable à la réimplantation des HERBIERS IMMERGES	1
<a href="#">EI 1.14</a>	IMPLANTATION d'HERBIERS d'espèces encore présentes ou éteintes	1
<a href="#">EI 4.5</a>	Etude de l'incidence de la PRATIQUE DU PARAPENTE sur le faucon pèlerin	1
<b>Management et soutien</b>		
<a href="#">MS 1.7</a>	Bilan des systèmes d'ASSAINISSEMENT dans le Bassin versant	2
<a href="#">MS 1.8</a>	Optimisation des procédures d'ALERTE en cas de pollution	1
<a href="#">MS 1.9</a>	Se doter sur site des MOYENS TECHNIQUES nécessaires contre les POLLUTIONS du milieu aquatique	1
<a href="#">MS 1.11</a>	Veille sur les SURFACES IMPERMABILISEES	2
<a href="#">MS 1.12</a>	Participation aux réunions liées aux POLITIQUES AMENAGEMENT du territoire	2
<a href="#">MS 1.15</a>	CONCERTATION pour une MODIFICATIONS DE NIVEAUX DU LAC plus favorables aux roselières	1
<a href="#">MS 4.6</a>	Sensibilisation des pratiquants de vol libre	1
<a href="#">MS 4.8</a>	Veille sur les nouvelles pratiques de loisirs	1
<a href="#">MS 4.9</a>	Concertation avec les services du Département de la Savoie et l'AREA	1
<a href="#">MS 5.3</a>	Concertation avec l'ONF sur l'exploitation forestière	1
<a href="#">MS 7.1</a>	DIAGNOSTIC d'ancrage territorial et ETUDE DE VALORISATION de la Réserve	1
<a href="#">MS 7.2</a>	Actualisation périodique du SITE INTERNET	1
<a href="#">MS 7.5</a>	Instauration de temps sur la réserve dans les INSTANCES DECISIONNELLES sur les sujets concernant la réserve	1
<a href="#">MS 7.7</a>	Création et Animation des réseaux d'AMBASSADEUR de la Réserve et d'acteurs locaux LABELlisés "Réserve"	1
<a href="#">MS 7.12</a>	Analyse de la FREQUENTATION sur la réserve	1
<a href="#">MS 7.13</a>	Instruction des demandes d'AUTORISATION des MANIFESTATIONS (seuil + ou - 100 personnes)	1
<a href="#">MS 7.17</a>	Accompagnement sur la réflexion de la mise en place de CLASSE VERTE avec hébergement	2
<a href="#">MS 7.20</a>	Recrutement d'un MEDIATEUR environnement	1

<a href="#">MS 7.21</a>	Information des PROPRIETAIRES et/ou OCCUPANTS DU LAC (usages sur les berges) en amont de la réalisation de travaux	1
<a href="#">MS 7.23</a>	Sensibilisation des acteurs impliqués dans les ventes de terrain (Notaires, agences, SAFER ....)	2
<a href="#">MS 7.25</a>	ANIMATION FONCIERE	1
<a href="#">MS 8.1</a>	Fonctionnement général de la Réserve Naturelle	1
<b>Surveillance et police</b>		
<a href="#">SP 7.4</a>	Pose et entretien de la SIGNALÉTIQUE	1
<a href="#">SP 7.11</a>	Tournées de SURVEILLANCE	1
<b>Participation à la recherche</b>		
<a href="#">PR 8.2</a>	Favoriser la RECHERCHE scientifique	1
<b>Création et entretien d'infrastructures d'accueil</b>		
<a href="#">CI 7.19</a>	Aménagement et animation d'un LIEU d'ACCUEIL (Ateliers, conférence, Exposition temporaire,...etc) modulable	1
<b>Prestations d'accueil et animation</b>		
<a href="#">PA 1.6</a>	Rencontres avec les AGRICULTEURS	2
<a href="#">PA 3.4</a>	Sensibilisation des propriétaires à l'intérêt de favoriser la libre évolution	1
<a href="#">PA 7.6</a>	Animations sur une thématique de la RN à destination des ACTEURS LOCAUX	1
<a href="#">PA 7.14</a>	Entretien du PARCOURS-JEU sur le lac et création d'autres	1
<a href="#">PA 7.15</a>	MARAUDAGE pédagogique, Organisation d'EVENTEMENTIELS et ANIMATIONS grand public	1
<a href="#">PA 7.16</a>	ANIMATIONS SCOLAIRES et PERI-scolaires	1
<a href="#">PA 7.18</a>	Réponse aux sollicitations de GROUPES : Séminaires, groupes divers	1
<a href="#">PA 7.22</a>	Sensibilisation sur la richesse biologique des TERRAINS PRIVÉS	2
<a href="#">PA 7.24</a>	Echanges avec les services responsables de la gestion des espèces exotiques envahissantes et les propriétaires privés	1
<a href="#">PA 7.26</a>	Sensibilisation des propriétaires des zones humides à l'intérêt de favoriser la libre évolution	1
<b>Création de supports de communication et de pédagogie</b>		
<a href="#">CC 7.3</a>	Création et diffusion de DOCUMENTS papiers et de VIDEOS pédagogiques	1



CS 1.1	Suivi des paramètres physico-chimiques et biologiques des EAUX DU LAC
--------	---

**1) Rappel du cadre de l'opération**

<b>ENJEU concerné</b>	<b>Végétations lacustres</b>
<b>OBJECTIF A LONG TERME concerné</b>	<b>Maintenir voire restaurer un bon état de conservation des végétations lacustres</b>
<b>CONTEXTE</b>	La mise en place du <b>suivi sur le lac d'Aiguebelette date de 1988</b> avec une méthodologie identique à celle développée sur le lac du Bourget. Depuis 2016, l'UMR CARRTEL (INRA – USMB) a repris ce suivi un rythme de prélèvements moins soutenu, lié principalement à des contraintes en personnel (passage de 32 à 8 passages annuels).
<b>Niveau d'exigence à atteindre</b>	<b>Une bonne qualité des eaux du lac</b>  Le niveau trophique actuel du lac est de type mésotrophe. Ce niveau place le milieu lacustre dans une situation délicate. Une augmentation des apports en phosphore (facteur limitant du processus pour les plans d'eau) pourrait très rapidement amener le lac à un niveau eutrophe incompatible avec l'objectif de maintien du bon état écologique. La maîtrise des apports de phosphore constitue donc l'élément déterminant de la politique de préservation de la qualité des milieux aquatiques et des usages du plan d'eau, et la poursuite d'un suivi du niveau trophique relève d'une obligation pour le gestionnaire.
<b>Indicateur d'état suivi</b>	<b>Trophie</b>  Le suivi consiste à décrire l'évolution trophique du lac. Il constitue un outil scientifique de gestion qui revêt plusieurs niveaux d'intérêts : - Connaissance de l'état du milieu aquatique et veille vis-à-vis de son évolution, - Outil d'aide à la prise de décision permettant de réagir rapidement aux premiers signes de dégradation, - Outil d'aide à l'évaluation des actions engagées vis-à-vis de la limitation des apports en éléments fertilisants au lac d'Aiguebelette, - Constitution d'une base de données.
<b>Archivage des données de suivi</b>	Observatoire OLA (données historiques de suivi sur les grands lacs alpins français)

**2) Description de l'opération**

<b>DESCRIPTION</b>	- Effectuer des campagnes de prélèvements d'eau et de mesure au niveau de la zone profonde du Lac, réparties sur l'année ; - Réaliser les analyses physico-chimiques et de comptage du phytoplancton ; - mettre en place un comité technique qui pourra se réunir au moins 1 fois par an
<b>Fiche action liée</b>	<a href="#">Fiche action CS 6.3</a>
<b>LOCALISATION</b>	Zone la plus profonde du lac

**3) Calendrier**

	2024	2025	2026	2027	2028	Conclusions/Commentaires
<b>Calendrier réalisation Prévu</b>						

**4) Maîtrise d'ouvrage**

Communauté de communes du Lac d'Aiguebelette  
Conservatoire des espaces Naturels de la Savoie  
Autre :

x

**5) Coûts et financement**

<b>Coûts hors personnel</b>	2024	2025	2026	2027	2028	Total
<b>INVESTISSEMENT</b>						
0.00 €	0.00 €	0.00 €	0.00 €	0.00 €	0.00 €	0.00 €
<b>DEPENSES Investissement prévues</b>	0.00 €	0.00 €	0.00 €	0.00 €	0.00 €	0.00 €
<b>FONCTIONNEMENT</b>						
Suivi (8 campagnes)	75 556.80 €	75 556.80 €	75 556.80 €	75 556.80 €	75 556.80 €	377 784.00 €
Campagnes supplémentaires	0.00 €	0.00 €	0.00 €	0.00 €	0.00 €	0.00 €
<b>Budget de fonctionnement global prévu</b>	75 556.80 €	75 556.80 €	75 556.80 €	75 556.80 €	75 556.80 €	377 784.00 €

<b>Financement hors frais de personnel</b>		2024	2025	2026	2027	2028	Total
<b>INVESTISSEMENT</b>							
Région AURA		0.00 €	0.00 €	0.00 €	0.00 €	0.00 €	0.00 €
Agence de l'eau RMC							0.00 €
Département de la Savoie							0.00 €
INRAE							0.00 €
EDF							0.00 €
AREA							0.00 €
FCTVA							0.00 €
CCLA							0.00 €
CENS							0.00 €
<b>RECETTES Investissement prévues</b>		0.00 €	0.00 €	0.00 €	0.00 €	0.00 €	0.00 €
<b>FONCTIONNEMENT</b>							
Région AURA		12 636.00 €	12 636.00 €	12 636.00 €	12 636.00 €	12 636.00 €	63 180.00 €
Agence de l'eau RMC		12 636.00 €	12 636.00 €	12 636.00 €	12 636.00 €	12 636.00 €	63 180.00 €
Département de la Savoie							0.00 €
INRAE		50 284.80 €	50 284.80 €	50 284.80 €	50 284.80 €	50 284.80 €	251 424.00 €
EDF							0.00 €
AREA							0.00 €
Ecoles/Groupes							0.00 €
Participants (Animation)							0.00 €
CCLA							0.00 €
CENS							0.00 €
<b>RECETTES de fonctionnement global prévu</b>		75 556.80 €	75 556.80 €	75 556.80 €	75 556.80 €	75 556.80 €	377 784.00 €

<b>Frais de personnel et financement</b>		2024	2025	2026	2027	2028	Total
Conservatrice	CCLA	1	1	1	1	1	5
Garde CCLA	CCLA	0	0	0	0	0	0
Garde CENS	CENS	0	0	0	0	0	0
Garde saisonnier	CCLA	0	0	0	0	0	0
Médiateur	CCLA	0	0	0	0	0	0
Chargé de mission scientifique	CENS	0.5	0.5	0.5	0.5	0.5	3
Responsable de service scientifique	CENS						0
Chargé de mission scientifique 2	CENS						0
Responsable de service géomatique	CENS						0
Autre personne CCLA (préciser)	CCLA						0
Autre personne CENS (préciser)	CENS						0
<b>Jours-Salariés prévus</b>		1.5	1.5	1.5	1.5	1.5	8
Conservatrice	CCLA	314.13 €	317.27 €	320.44 €	323.65 €	326.89 €	1 602.38 €
Garde CCLA	CCLA	0.00 €	0.00 €	0.00 €	0.00 €	0.00 €	0.00 €
Garde CENS	CENS	0.00 €	0.00 €	0.00 €	0.00 €	0.00 €	0.00 €
Garde saisonnier	CCLA	0.00 €	0.00 €	0.00 €	0.00 €	0.00 €	0.00 €
Médiateur	CCLA	0.00 €	0.00 €	0.00 €	0.00 €	0.00 €	0.00 €
Chargé de mission scientifique	CENS	162.17 €	167.03 €	172.04 €	177.20 €	182.52 €	860.96 €
Responsable de service scientifique	CENS	0.00 €	0.00 €	0.00 €	0.00 €	0.00 €	0.00 €
Chargé de mission scientifique 2	CENS						0.00 €
Responsable de service géomatique	CENS						0.00 €
Autre personne CCLA (préciser)	CCLA						0.00 €
Autre personne CENS (préciser)	CENS						0.00 €
<b>Sous-total CCLA</b>		314.13 €	317.27 €	320.44 €	323.65 €	326.89 €	1 602.38 €
<b>Sous-total CENS</b>		162.17 €	167.03 €	172.04 €	177.20 €	182.52 €	860.96 €
<b>Coût salarial de l'opération prévu</b>		476.30 €	484.30 €	492.49 €	500.85 €	509.40 €	2 463.34 €
<b>FINANCEMENT Personnel</b>							
Région AURA		476.30 €	484.30 €	492.49 €	500.85 €	509.40 €	2 463.34 €
Agence de l'eau RMC							0.00 €
INRAE							0.00 €
EDF							0.00 €
AREA							0.00 €
Ecoles/Groupes							0.00 €
CCLA		0.00 €	0.00 €	0.00 €	0.00 €	0.00 €	0.00 €
CENS		0.00 €	0.00 €	0.00 €	0.00 €	0.00 €	0.00 €
<b>FINANCEMENT personnel global prévu</b>		476.30 €	484.30 €	492.49 €	500.85 €	509.40 €	2 463.34 €
<b>STAGE</b>							
Calendrier							
Durée							

### 6) Intégration de l'action dans d'autres dispositifs

	2024	2025	2026	2027	2028	
<b>Contrat de bassin Guiers-Aiguebelette-Bière et Truisson 2022-2024</b>						
N° action	A1.4					

### 7) Localisation

Référence Carte	
-----------------	--



CS 1.2	Suivi de la VEGETATION lacustre IMMERGEE
--------	--

**1) Rappel du cadre de l'opération**

<b>ENJEU concerné</b>	<b>Végétations lacustres</b>
<b>OBJECTIF A LONG TERME concerné</b>	<b>Maintenir voire restaurer un bon état de conservation des végétations lacustres</b>
<b>CONTEXTE</b>	Un premier suivi a été réalisé en partie grâce à l'étude menée en 2021 dans le cadre d'un stage de 6 mois (M Sicard) en collaboration avec la faculté de Savoie (Florent Arthaud, spécialiste national macrophytes). Toutefois cette étude n'a porté, au niveau de sa phase terrain, que sur environ un quart du linéaire de berges du lac.
<b>Niveau d'exigence à atteindre</b>	Une diversité, une densité et une continuité des végétations immergées et émergées
<b>Indicateur d'état suivi</b>	Herbiers immergés
<b>Archivage des données de suivi</b>	Inventaire national du patrimoine naturel (INPN)

**2) Description de l'opération**

<b>DESCRIPTION</b>	Réalisation d'une étude complète des herbiers immergés : - obtenir une meilleure connaissance des herbiers aquatiques quant à leur répartition spatiale sur le lac, leur abondance globale ainsi qu'au sein des différents secteurs de littoral, leur composition en termes de diversité, la dominance et rareté des espèces présentes ainsi que leurs caractéristiques phytoécologiques. - Produire une cartographie des herbiers lacustres couvrant la majorité du littoral colonisé. - Produire une base de données pour les suivis ultérieurs de la végétation aquatique. - Fournir une méthodologie permettant un suivi des herbiers «simple» et «économique».
<b>Fiche action liée</b>	<a href="#">Fiche action N°EI 1.13</a> <a href="#">Fiche action N°EI 1.14</a>
<b>LOCALISATION</b>	Lac

**3) Calendrier**

	2024	2025	2026	2027	2028	Conclusions/Commentaires
<b>Calendrier réalisation Prévue</b>						

**4) Maîtrise d'ouvrage**

Communauté de communes du Lac d'Aiguebelette  
Conservatoire des espaces Naturels de la Savoie  
Autre :

x

**5) Coûts et financement**

<b>Coûts hors personnel</b>	2024	2025	2026	2027	2028	Total
<b>INVESTISSEMENT</b>						
0.00 €	0.00 €	0.00 €	0.00 €	0.00 €	0.00 €	0.00 €
<b>DEPENSES Investissement prévues</b>	0.00 €	0.00 €	0.00 €	0.00 €	0.00 €	0.00 €
<b>FONCTIONNEMENT</b>						
Etude de la végétation immergée (prestation extérieure)	40 000.00 €	0.00 €	0.00 €	0.00 €	0.00 €	40 000.00 €
<b>Budget de fonctionnement global prévu</b>	40 000.00 €	0.00 €	0.00 €	0.00 €	0.00 €	40 000.00 €

<b>Financement hors frais de personnel</b>		2024	2025	2026	2027	2028	Total
<b>INVESTISSEMENT</b>							
Région AURA		0.00 €	0	0	0	0	0.00 €
Agence de l'eau RMC							0.00 €
Département de la Savoie							0.00 €
INRAE							0.00 €
EDF							0.00 €
AREA							0.00 €
FCTVA							0.00 €
CCLA							0.00 €
CENS							0.00 €
<b>RECETTES Investissement prévues</b>		0.00 €	0.00 €	0.00 €	0.00 €	0.00 €	0.00 €
<b>FONCTIONNEMENT</b>							
Région AURA		7 000.00 €	0	0	0.00 €	0	7 000.00 €
Agence de l'eau RMC	AP Eau et Biodiversité 2024-Axe 2	28 000.00 €	0 €				28 000.00 €
Département de la Savoie	AP Espaces naturels- 2024	5 000.00					5 000.00 €
INRAE							0.00 €
Ecoles/Groupes							0.00 €
Participants (Animation)							0.00 €
CCLA							0.00 €
CENS							0.00 €
<b>RECETTES de fonctionnement global prévu</b>		40 000.00 €	0.00 €	0.00 €	0.00 €	0.00 €	40 000.00 €

<b>Frais de personnel et financement</b>		2024	2025	2026	2027	2028	Total
Conservatrice	CCLA	2					2
Garde CCLA	CCLA						
Garde CENS	CENS						
Garde saisonnier	CCLA						
Médiateur	CCLA						
Chargé de mission scientifique	CENS	4					4
Responsable de service scientifique	CENS						
Chargé de mission scientifique 2	CENS						
Responsable de service géomatique	CENS						
Autre personne CCLA (préciser)	CCLA						
Autre personne CENS (préciser)	CENS						
<b>Jours-Salariés prévus</b>		6	0	0	0	0	6
Conservatrice	CCLA	628.26 €	0.00 €	0.00 €	0.00 €	0.00 €	628.26 €
Garde CCLA	CCLA	0.00 €	0.00 €	0.00 €	0.00 €	0.00 €	0.00 €
Garde CENS	CENS	0.00 €	0.00 €	0.00 €	0.00 €	0.00 €	0.00 €
Garde saisonnier	CCLA	0.00 €	0.00 €	0.00 €	0.00 €	0.00 €	0.00 €
Médiateur	CCLA	0.00 €	0.00 €	0.00 €	0.00 €	0.00 €	0.00 €
Chargé de mission scientifique	CENS	1 297.32 €	0.00 €	0.00 €	0.00 €	0.00 €	1 297.32 €
Responsable de service scientifique	CENS	0.00 €	0.00 €	0.00 €	0.00 €	0.00 €	0.00 €
Chargé de mission scientifique 2	CENS						0.00 €
Responsable de service géomatique	CENS						0.00 €
Autre personne CCLA (préciser)	CCLA						0.00 €
Autre personne CENS (préciser)	CENS						0.00 €
<b>Sous-total CCLA</b>		628.26 €	0.00 €	0.00 €	0.00 €	0.00 €	628.26 €
<b>Sous-total CENS</b>		1 297.32 €	0.00 €	0.00 €	0.00 €	0.00 €	1 297.32 €
<b>Coût salarial de l'opération prévu</b>		1 925.58 €	0.00 €	0.00 €	0.00 €	0.00 €	1 925.58 €
<b>FINANCEMENT Personnel</b>							
Région AURA		1 925.58 €	0.00 €	0.00 €	0.00 €	0.00 €	1 925.58 €
Agence de l'eau RMC							0.00 €
INRAE							0.00 €
EDF							0.00 €
AREA							0.00 €
Ecoles/Groupes							0.00 €
CCLA		0.00 €	0	0	0	0	0.00 €
CENS		0.00 €	0	0	0	0	0.00 €
<b>FINANCEMENT personnel global prévu</b>		1 925.58 €	0.00 €	0.00 €	0.00 €	0.00 €	1 925.58 €
<b>STAGE</b>							
Calendrier							
Durée							

**6) Intégration de l'action dans d'autres dispositifs**

	2024	2025	2026	2027	2028	Total
<b>Contrat de bassin Guiers-Aiguebelette-Bièvre et Truisson 2022-2024</b>						
N° action						

**7) Localisation**

Référence Carte	
-----------------	--

<h1 style="margin: 0;">CS 1.3</h1>	<h2 style="margin: 0;">Suivi de la VEGETATION lacustre EMERGEE</h2>
------------------------------------	---

**1) Rappel du cadre de l'opération**

<b>ENJEU concerné</b>	<b>Végétations lacustres</b>
<b>OBJECTIF A LONG TERME concerné</b>	<b>Maintenir voire restaurer un bon état de conservation des végétations lacustres</b>
<b>CONTEXTE</b>	Un suivi de l'évolution des surfaces de roselières et de leur état de conservation a été réalisé en 2017.
<b>Niveau d'exigence à atteindre</b>	Une diversité, une densité et une continuité des végétations immergées et émergées  La régression des superficies de phragmitaies lacustres se poursuit.
<b>Indicateur d'état suivi</b>	Phragmitaies
<b>Archivage des données de suivi</b>	

**2) Description de l'opération**

<b>DESCRIPTION</b>	<b>Deuxième suivi</b> de l'état des roselières : les effets des actions menés au précédent plan de gestion ( Piquetage, modification de la régulation des niveaux du lac) sur la végétation lacustre et son avifaune seront mesurés en comparant : n les superficies et l'état de conservation des roselières ainsi que; n les effectifs et les localisations d'espèces observées lors des états initiaux réalisés en 2017.
<b>Fiche action liée</b>	<a href="#">Fiche action CS 1.16</a>
<b>LOCALISATION</b>	Lac

**3) Calendrier**

	2024	2025	2026	2027	2028	Conclusions/Commentaires
<b>Calendrier réalisation Prévu</b>						

**4) Maîtrise d'ouvrage**

Communauté de communes du Lac d'Aiguebelette  
 Conservatoire des espaces Naturels de la Savoie  
 Autre :

x

**5) Coûts et financement**

<b>Coûts hors personnel</b>	2024	2025	2026	2027	2028	Total
<b>INVESTISSEMENT</b>						
	0.00 €	0.00 €	0.00 €	0.00 €	0.00 €	0.00 €
	0.00 €	0.00 €	0.00 €	0.00 €	0.00 €	0.00 €
<b>DEPENSES Investissement prévues</b>	0.00 €	0.00 €	0.00 €	0.00 €	0.00 €	0.00 €
<b>FONCTIONNEMENT</b>						
Etude ( stage)	0.00 €	0.00 €	0.00 €	3 500.00 €	0.00 €	3 500.00 €
Divers	0.00 €	0.00 €	0.00 €	500.00 €	0.00 €	500.00 €
<b>Budget de fonctionnement global prévu</b>	0.00 €	0.00 €	0.00 €	4 000.00 €	0.00 €	4 000.00 €

**Financement hors frais de personnel**

	2024	2025	2026	2027	2028	Total
<b>INVESTISSEMENT</b>						
Région AURA	0.00 €	0	0	0	0	0.00 €
Agence de l'eau RMC						0.00 €
Département de la Savoie						0.00 €
INRAE						0.00 €
EDF						0.00 €
AREA						0.00 €
FCTVA						0.00 €
CCLA						0.00 €
CENS						0.00 €
<b>RECETTES Investissement prévues</b>	0.00 €	0.00 €	0.00 €	0.00 €	0.00 €	0.00 €
<b> FONCTIONNEMENT</b>						
Région AURA	0.00 €	0	0	4000	0	4 000.00 €
Agence de l'eau RMC						0.00 €
Département de la Savoie						0.00 €
INRAE						0.00 €
Ecoles/Groupes						0.00 €
Participants (Animation)						0.00 €
CCLA						0.00 €
CENS						0.00 €
<b>RECETTES de fonctionnement global prévu</b>	0.00 €	0.00 €	0.00 €	4 000.00 €	0.00 €	4 000.00 €

**Frais de personnel et financement**

		2024	2025	2026	2027	2028	Total
Conservatrice	CCLA				2		2
Garde CCLA	CCLA						
Garde CENS	CENS						
Garde saisonnier	CCLA						
Médiateur	CCLA						
Chargé de mission scientifique	CENS				17		17
Responsable de service scientifique	CENS						
Chargé de mission scientifique 2	CENS						
Responsable de service géomatique	CENS						
Autre personne CCLA (préciser)	CCLA						
Autre personne CENS (préciser)	CENS						
<b>Jours-Salariés prévus</b>		0	0	0	19	0	19
Conservatrice	CCLA	0.00 €	0.00 €	0.00 €	647.30 €	0.00 €	647.30 €
Garde CCLA	CCLA	0.00 €	0.00 €	0.00 €	0.00 €	0.00 €	0.00 €
Garde CENS	CENS	0.00 €	0.00 €	0.00 €	0.00 €	0.00 €	0.00 €
Garde saisonnier	CCLA	0.00 €	0.00 €	0.00 €	0.00 €	0.00 €	0.00 €
Médiateur	CCLA	0.00 €	0.00 €	0.00 €	0.00 €	0.00 €	0.00 €
Chargé de mission scientifique	CENS	0.00 €	0.00 €	0.00 €	6 024.89 €	0.00 €	6 024.89 €
Responsable de service scientifique	CENS	0.00 €	0.00 €	0.00 €	0.00 €	0.00 €	0.00 €
Chargé de mission scientifique 2	CENS						0.00 €
Responsable de service géomatique	CENS						0.00 €
Autre personne CCLA (préciser)	CCLA						0.00 €
Autre personne CENS (préciser)	CENS						0.00 €
<b>Sous-total CCLA</b>		0.00 €	0.00 €	0.00 €	647.30 €	0.00 €	647.30 €
<b>Sous-total CENS</b>		0.00 €	0.00 €	0.00 €	6 024.89 €	0.00 €	6 024.89 €
<b>Coût salarial de l'opération prévu</b>		0.00 €	0.00 €	0.00 €	6 672.19 €	0.00 €	6 672.19 €
<b>FINANCEMENT Personnel</b>							
Région AURA		0.00 €	0.00 €	0.00 €	6 672.19 €	0.00 €	6 672.19 €
Agence de l'eau RMC							0.00 €
INRAE							0.00 €
EDF							0.00 €
AREA							0.00 €
Ecoles/Groupes							0.00 €
CCLA		0.00 €	0	0	0	0	0.00 €
CENS		0.00 €	0	0	0	0	0.00 €
<b>FINANCEMENT personnel global prévu</b>		0.00 €	0.00 €	0.00 €	6 672.19 €	0.00 €	6 672.19 €
<b>STAGE</b>							
Calendrier							
Durée							

**6) Intégration de l'action dans d'autres dispositifs**

	2024	2025	2026	2027	2028	Total
<b>Contrat de bassin Guiers-Aiguebelette-Bière et Truisson 2022-2024</b>						
N° action						

**7) Localisation**

Référence Carte	
-----------------	--

CS 1.4	Suivis FAUNISTIQUES
--------	---------------------

**1) Rappel du cadre de l'opération**

<b>ENJEU concerné</b>	<b>Végétations lacustres</b>
<b>OBJECTIF A LONG TERME concerné</b>	<b>Maintenir voire restaurer un bon état de conservation des végétations lacustres</b>
<b>CONTEXTE</b>	n Oiseaux hivernants : 2 comptages sont réalisés chaque année, depuis 2016. n Oiseaux nicheurs : Données ponctuelles et non protocolées, donc très peu exploitables n Odonates : suivi Rhoméo (I10) appliqué tous les 5 ans
<b>Niveau d'exigence à atteindre</b>	Maintien d'une bonne capacité d'accueil pour la faune  n Oiseaux hivernants : A minima stabilisation de la richesse en espèces et des effectifs qui suivent depuis 2016 une tendance lente à la baisse n Oiseaux nicheurs : Augmentation du nombre de couples ou du succès de reproduction des espèces (grèbe huppé, foulque, rousserolles effarvate et turdoïde, blongios nain) liées aux habitats ayant bénéficiés d'une amélioration de la protection par piquetage lors du précédent plan de gestion. Analyse cartographique de la répartition des espèces avant/après restauration du piquetage. n Odonates : A minima maintien de la valeur de l'indicateur I10, de la richesse spécifique et éventuellement remontée des effectifs de population par rapport à ceux constatés durant le précédent plan de gestion
<b>Indicateur d'état suivi</b>	Oiseaux, papillons, Orthoptères, odonates hors mares
<b>Archivage des données de suivi</b>	Base de données GeoNature du CENS

**2) Description de l'opération**

<b>DESCRIPTION</b>	n Oiseaux hivernants : poursuite des comptages hivernaux n Oiseaux nicheurs : mise en place d'un suivi exhaustif (3 passages) du nombre de couple et du succès de reproduction (pour les espèces où ce paramètre est quantifiable) sur la totalité du linéaire de berges n Odonates : application du protocole Rhoméo (P06) déjà en vigueur (14 points de relevés) sur le lac
<b>Fiche action liée</b>	/
<b>LOCALISATION</b>	Ensemble de la Réserve

**3) Calendrier**

	2024	2025	2026	2027	2028	Conclusions/Commentaires
Calendrier réalisation Prévu						

**4) Maîtrise d'ouvrage**

Communauté de communes du Lac d'Aiguebelette  
Conservatoire des espaces Naturels de la Savoie  
Autre :

x

**5) Coûts et financement**

<b>Coûts hors personnel</b>	2024	2025	2026	2027	2028	Total
<b>INVESTISSEMENT</b>						
0.00 €	0.00 €	0.00 €	0.00 €	0.00 €	0.00 €	0.00 €
<b>DEPENSES Investissement prévues</b>	0.00 €	0.00 €	0.00 €	0.00 €	0.00 €	0.00 €
<b>FONCTIONNEMENT</b>						
0.00 €	0.00 €	0.00 €	0.00 €	0.00 €	0.00 €	0.00 €
0.00 €	0.00 €	0.00 €	0.00 €	0.00 €	0.00 €	0.00 €
<b>Budget de fonctionnement global prévu</b>	0.00 €	0.00 €	0.00 €	0.00 €	0.00 €	0.00 €

**Financement hors frais de personnel**

	2024	2025	2026	2027	2028	Total
<b>INVESTISSEMENT</b>						
Région AURA	0.00 €	0	0	0	0	0.00 €
Agence de l'eau RMC						0.00 €
Département de la Savoie						0.00 €
INRAE						0.00 €
EDF						0.00 €
AREA						0.00 €
FCTVA						0.00 €
CCLA						0.00 €
CENS						0.00 €
<b>RECETTES Investissement prévues</b>	0.00 €	0.00 €	0.00 €	0.00 €	0.00 €	0.00 €
<b>FOCTIONNEMENT</b>						
Région AURA	0.00 €	0	0	0	0	0.00 €
Agence de l'eau RMC						0.00 €
Département de la Savoie						0.00 €
INRAE						0.00 €
Ecoles/Groupes						0.00 €
Participants (Animation)						0.00 €
CCLA						0.00 €
CENS						0.00 €
<b>RECETTES de fonctionnement global prévu</b>	0.00 €	0.00 €	0.00 €	0.00 €	0.00 €	0.00 €

**Frais de personnel et financement**

	2024	2025	2026	2027	2028	Total
Conservatrice CCLA	2	2	2	2	2	10
Garde CCLA	1	1	1	1	1	5
Garde CENS	1	1	1	1	1	5
Garde saisonnier CCLA						0
Médiateur CCLA						0
Chargé de mission scientifique CENS	7	7	7	7	7	35
Responsable de service scientifique CENS						0
Chargé de mission scientifique 2 CENS						0
Responsable de service géomatique CENS						0
Autre personne CCLA (préciser) CCLA						0
Autre personne CENS (préciser) CENS						0
<b>Jours-Salariés prévus</b>	11	11	11	11	11	55
Conservatrice CCLA	628.26 €	634.54 €	640.89 €	647.30 €	653.77 €	3 204.76 €
Garde CCLA	213.91 €	216.05 €	222.53 €	224.76 €	227.01 €	1 104.26 €
Garde CENS	219.61 €	226.20 €	232.99 €	239.98 €	248.95 €	1 167.73 €
Garde saisonnier CCLA	0.00 €	0.00 €	0.00 €	0.00 €	0.00 €	0.00 €
Médiateur CCLA	0.00 €	0.00 €	0.00 €	0.00 €	0.00 €	0.00 €
Chargé de mission scientifique CENS	2 270.32 €	2 338.43 €	2 408.58 €	2 480.84 €	2 555.26 €	12 053.42 €
Responsable de service scientifique CENS	0.00 €	0.00 €	0.00 €	0.00 €	0.00 €	0.00 €
Chargé de mission scientifique 2 CENS						0.00 €
Responsable de service géomatique CENS						0.00 €
Autre personne CCLA (préciser) CCLA						0.00 €
Autre personne CENS (préciser) CENS						0.00 €
<b>Sous-total CCLA</b>	842.17 €	850.60 €	863.42 €	872.06 €	880.78 €	4 309.03 €
<b>Sous-total CENS</b>	2 489.93 €	2 564.63 €	2 641.57 €	2 720.81 €	2 804.22 €	13 221.15 €
<b>Coût salarial de l'opération prévu</b>	3 332.10 €	3 415.22 €	3 504.99 €	3 592.87 €	3 684.99 €	17 530.18 €
<b>FINANCEMENT Personnel</b>						
Région AURA	3 332.10 €	3 415.22 €	3 504.99 €	3 592.87 €	3 684.99 €	17 530.18 €
Agence de l'eau RMC						0.00 €
INRAE						0.00 €
EDF						0.00 €
AREA						0.00 €
Ecoles/Groupes						0.00 €
CCLA	0.00 €	0	0	0	0	0.00 €
CENS	0.00 €	0	0	0	0	0.00 €
<b>FINANCEMENT personnel global prévu</b>	3 332.10 €	3 415.22 €	3 504.99 €	3 592.87 €	3 684.99 €	17 530.18 €
<b>STAGE</b>						
Calendrier						
Durée						

**6) Intégration de l'action dans d'autres dispositifs**

	2024	2025	2026	2027	2028	Total
<b>Contrat de bassin Guiers-Aiguebelette-Bièvre et Truisson 2022-2024</b>						
N° action						

<h1 style="margin: 0;">EI 1.5</h1>	<h2 style="margin: 0;">Veille sur les ACTIVITES AGRO-PASTORALES dans le bassin versant</h2>
------------------------------------	---

**1) Rappel du cadre de l'opération**

<b>ENJEU concerné</b>	Végétations lacustres
<b>OBJECTIF A LONG TERME concerné</b>	Maintenir voire restaurer un bon état de conservation des végétations lacustres
<b>Facteur d'influence à l'origine de la pression</b>	Situation de la réserve en sortie de bassin versant
<b>Pression à gérer</b>	Pratiques agricoles
<b>OBJECTIF OPERATIONNEL auquel l'opération se rattache</b>	<b>Maintenir des pratiques agricoles extensives sur le bassin versant</b>
<b>Résultat attendu / cette pression</b>	A minima maintien des pratiques actuelles
<b>Indicateur de pression suivi</b>	Répartition des pratiques actuelles
<b>Réponse attendue de l'opération</b>	Cartographie de l'occupation des récupérée

**2) Description de l'opération**

<b>DESCRIPTION</b>	Veille sur les activités agro-pastorales dans le bassin versant
<b>Fiche action liée</b>	
<b>LOCALISATION</b>	Ensemble du bassin versant du Lac d'Aiguebelette

**3) Calendrier**

	2024	2025	2026	2027	2028	Conclusions/Commentaires
<b>Calendrier réalisation Prévu</b>						

**4) Maîtrise d'ouvrage**

Communauté de communes du Lac d'Aiguebelette  
 Conservatoire des espaces Naturels de la Savoie  
 Autre :

x

**5) Coûts et financement**

<b>Coûts hors personnel</b>	2024	2025	2026	2027	2028	Total
<b>INVESTISSEMENT</b>	0.00 €	0.00 €	0.00 €	0.00 €	0.00 €	0.00 €
<b>DEPENSES Investissement prévues</b>	0.00 €	0.00 €	0.00 €	0.00 €	0.00 €	0.00 €
<b>FONCTIONNEMENT</b>	0.00 €	0.00 €	0.00 €	0.00 €	0.00 €	0.00 €
	0.00 €	0.00 €	0.00 €	0.00 €	0.00 €	0.00 €
<b>Budget de fonctionnement global prévu</b>	0.00 €	0.00 €	0.00 €	0.00 €	0.00 €	0.00 €

**Financement hors frais de personnel**

	2024	2025	2026	2027	2028	Total
<b>INVESTISSEMENT</b>						
Région AURA	0.00 €	0	0	0	0	0.00 €
Agence de l'eau RMC						0.00 €
Département de la Savoie						0.00 €
INRAE						0.00 €
EDF						0.00 €
AREA						0.00 €
FCTVA						0.00 €
CCLA						0.00 €
CENS						0.00 €
<b>RECETTES Investissement prévues</b>	0.00 €	0.00 €	0.00 €	0.00 €	0.00 €	0.00 €
<b> FONCTIONNEMENT</b>						
Région AURA	0.00 €	0	0	0	0	0.00 €
Agence de l'eau RMC						0.00 €
Département de la Savoie						0.00 €
INRAE						0.00 €
Ecoles/Groupes						0.00 €
Participants (Animation)						0.00 €
CCLA						0.00 €
CENS						0.00 €
<b>RECETTES de fonctionnement global prévu</b>	0.00 €	0.00 €	0.00 €	0.00 €	0.00 €	0.00 €

**Frais de personnel et financement**

	2024	2025	2026	2027	2028	Total
Conservatrice CCLA	1	1	1	1	1	3
Garde CCLA						
Garde CENS						
Garde saisonnier CCLA						
Médiateur CCLA						
Chargé de mission scientifique CENS						
Responsable de service scientifique CENS						
Chargé de mission scientifique 2 CENS						
Responsable de service géomatique CENS						
Autre personne CCLA (préciser) CCLA						
Autre personne CENS (préciser) CENS						
<b>Jours-Salariés prévus</b>	1	1	1	1	1	3
Conservatrice CCLA	157.07 €	158.64 €	160.22 €	161.82 €	163.44 €	801.19 €
Garde CCLA						
Garde CENS						
Garde saisonnier CCLA						
Médiateur CCLA						
Chargé de mission scientifique CENS						
Responsable de service scientifique CENS						
Chargé de mission scientifique 2 CENS						
Responsable de service géomatique CENS						
Autre personne CCLA (préciser) CCLA						
Autre personne CENS (préciser) CENS						
<b>Sous-total CCLA</b>	157.07 €	158.64 €	160.22 €	161.82 €	163.44 €	801.19 €
<b>Sous-total CENS</b>						
<b>Coût salarial de l'opération prévu</b>	157.07 €	158.64 €	160.22 €	161.82 €	163.44 €	801.19 €
<b>FINANCEMENT Personnel</b>						
Région AURA	157.07 €	158.64 €	160.22 €	161.82 €	163.44 €	801.19 €
Agence de l'eau RMC						0.00 €
INRAE						0.00 €
EDF						0.00 €
AREA						0.00 €
Ecoles/Groupes						0.00 €
CCLA	0.00 €	0	0	0	0	0.00 €
CENS	0.00 €	0	0	0	0	0.00 €
<b>FINANCEMENT personnel global prévu</b>	157.07 €	158.64 €	160.22 €	161.82 €	163.44 €	801.19 €
<b>STAGE</b>						
Calendrier						
Durée						

**6) Intégration de l'action dans d'autres dispositifs**

	2024	2025	2026	2027	2028	Total
<b>Contrat de bassin Guiers-Aiguebelette-Bière et Truisson 2022-2024</b>						
N° action						

**7) Localisation**

Référence Carte	
-----------------	--



PA 1.6	Rencontres avec les AGRICULTEURS
--------	----------------------------------

**1) Rappel du cadre de l'opération**

<b>ENJEU concerné</b>	Végétations lacustres
<b>OBJECTIF A LONG TERME concerné</b>	Maintenir voire restaurer un bon état de conservation des végétations lacustres
<b>Facteur d'influence à l'origine de la pression</b>	Situation de la réserve en sortie de bassin versant
<b>Pression à gérer</b>	Pratiques agricoles
<b>OBJECTIF OPERATIONNEL auquel l'opération se rattache</b>	<b>Maintenir des pratiques agricoles extensives sur le bassin versant</b>
<b>Résultat attendu / cette pression</b>	A minima maintien des pratiques actuelles
<b>Indicateur de pression suivi</b>	Répartition des pratiques actuelles
<b>Réponse attendue de l'opération</b>	Nombre de rencontres réalisées / prévues et nombre d'agriculteurs présents

**2) Description de l'opération**

<b>DESCRIPTION</b>	Proposer des temps d'échange avec les agriculteurs notamment via la Maison des agriculteurs à Novalaise.
<b>Fiche action liée</b>	
<b>LOCALISATION</b>	Bassin versant du lac d'Aiguebelette

**3) Calendrier**

	2024	2025	2026	2027	2028	Conclusions/Commentaires
<b>Calendrier réalisation Prévu</b>						

**4) Maîtrise d'ouvrage**

Communauté de communes du Lac d'Aiguebelette  
 Conservatoire des espaces Naturels de la Savoie  
 Autre :

x

**5) Coûts et financement**

Coûts hors personnel	2024	2025	2026	2027	2028	Total
<b>INVESTISSEMENT</b>						
0.00 €	0.00 €	0.00 €	0.00 €	0.00 €	0.00 €	0.00 €
<b>DEPENSES Investissement prévues</b>	0.00 €	0.00 €	0.00 €	0.00 €	0.00 €	0.00 €
<b>FONCTIONNEMENT</b>						
0.00 €	0.00 €	0.00 €	0.00 €	0.00 €	0.00 €	0.00 €
0.00 €	0.00 €	0.00 €	0.00 €	0.00 €	0.00 €	0.00 €
<b>Budget de fonctionnement global prévu</b>	0.00 €	0.00 €	0.00 €	0.00 €	0.00 €	0.00 €

**Financement hors frais de personnel**

	2024	2025	2026	2027	2028	Total
<b>INVESTISSEMENT</b>						
Région AURA	0.00 €	0	0	0	0	0.00 €
Agence de l'eau RMC						0.00 €
Département de la Savoie						0.00 €
INRAE						0.00 €
EDF						0.00 €
AREA						0.00 €
FCTVA						0.00 €
CCLA						0.00 €
CENS						0.00 €
<b>RECETTES Investissement prévues</b>	0.00 €	0.00 €	0.00 €	0.00 €	0.00 €	0.00 €
<b>FNCTIONNEMENT</b>						
Région AURA	0.00 €	0	0	0	0	0.00 €
Agence de l'eau RMC						0.00 €
Département de la Savoie						0.00 €
INRAE						0.00 €
Ecoles/Groupes						0.00 €
Participants (Animation)						0.00 €
CCLA						0.00 €
CENS						0.00 €
<b>RECETTES de fonctionnement global prévu</b>	0.00 €	0.00 €	0.00 €	0.00 €	0.00 €	0.00 €

**Frais de personnel et financement**

	2024	2025	2026	2027	2028	Total
Conservatrice CCLA					1	1
Garde CCLA						
Garde CENS						
Garde saisonnier						
Médiateur						
Chargé de mission scientifique					1	1
Responsable de service scientifique						
Chargé de mission scientifique 2						
Responsable de service géomatique						
Autre personne CCLA (préciser)						
Autre personne CENS (préciser)						
<b>Jours-Salariés prévus</b>					2	2
Conservatrice CCLA					326.89 €	326.89 €
Garde CCLA						
Garde CENS						
Garde saisonnier						
Médiateur						
Chargé de mission scientifique					365.04 €	365.04 €
Responsable de service scientifique						
Chargé de mission scientifique 2						
Responsable de service géomatique						
Autre personne CCLA (préciser)						
Autre personne CENS (préciser)						
<b>Sous-total CCLA</b>					326.89 €	326.89 €
<b>Sous-total CENS</b>					365.04 €	365.04 €
<b>Coût salarial de l'opération prévu</b>	0.00 €	0.00 €	0.00 €	0.00 €	691.92 €	691.92 €
<b>FINANCEMENT Personnel</b>						
Région AURA	0.00 €	0.00 €	0.00 €	0.00 €	691.92 €	691.92 €
Agence de l'eau RMC						0.00 €
INRAE						0.00 €
EDF						0.00 €
AREA						0.00 €
Ecoles/Groupes						0.00 €
CCLA	0.00 €	0	0	0	0	0.00 €
CENS	0.00 €	0	0	0	0	0.00 €
<b>FINANCEMENT personnel global prévu</b>	0.00 €	0.00 €	0.00 €	0.00 €	691.92 €	691.92 €
<b>STAGE</b>						
Calendrier						
Durée						

**6) Intégration de l'action dans d'autres dispositifs**

	2024	2025	2026	2027	2028	Total
<b>Contrat de bassin Guiers-Aiguebelette-Bière et Truisson 2022-2024</b>						
N° action						

**7) Localisation**

Référence Carte	
-----------------	--

MS 1.7	Bilan des systèmes d'ASSAINISSEMENT dans le Bassin versant
--------	--

**1) Rappel du cadre de l'opération**

ENJEU concerné	Végétations lacustres
OBJECTIF A LONG TERME concerné	Maintenir voire restaurer un bon état de conservation des végétations lacustres
Facteur d'influence à l'origine de la pression	Situation de la réserve en sortie de bassin versant
Pression à gérer	Pollution domestique
OBJECTIF OPERATIONNEL auquel l'opération se rattache	<b>Faire maintenir le bon niveau d'assainissement actuel dans le bassin versant</b>
Résultat attendu / cette pression	A minima maintien du niveau d'assainissement actuel
Indicateur de pression suivi	Niveau d'assainissement
Réponse attendue de l'opération	Bilan réalisé

**2) Description de l'opération**

DESCRIPTION	faire le bilan des systèmes d'assainissement dans le Bassin versant, en lien avec les services de la CCLA
Fiche action liée	
LOCALISATION	Ensemble du bassin versant

**3) Calendrier**

	2024	2025	2026	2027	2028	Conclusions/Commentaires
Calendrier réalisation Prévu						

**4) Maîtrise d'ouvrage**

Communauté de communes du Lac d'Aiguebelette  
 Conservatoire des espaces Naturels de la Savoie  
 Autre :

x

**5) Coûts et financement**

Coûts hors personnel	2024	2025	2026	2027	2028	Total
<b>INVESTISSEMENT</b>						
	0.00 €	0.00 €	0.00 €	0.00 €	0.00 €	0.00 €
	0.00 €	0.00 €	0.00 €	0.00 €	0.00 €	0.00 €
<b>DEPENSES Investissement prévues</b>	0.00 €	0.00 €	0.00 €	0.00 €	0.00 €	0.00 €
<b>FONCTIONNEMENT</b>						
	0.00 €	0.00 €	0.00 €	0.00 €	0.00 €	0.00 €
	0.00 €	0.00 €	0.00 €	0.00 €	0.00 €	0.00 €
<b>Budget de fonctionnement global prévu</b>	0.00 €	0.00 €	0.00 €	0.00 €	0.00 €	0.00 €

**Financement hors frais de personnel**

	2024	2025	2026	2027	2028	Total
<b>INVESTISSEMENT</b>						
Région AURA	0.00 €	0	0	0	0	0.00 €
Agence de l'eau RMC						0.00 €
Département de la Savoie						0.00 €
INRAE						0.00 €
EDF						0.00 €
AREA						0.00 €
FCTVA						0.00 €
CCLA						0.00 €
CENS						0.00 €
<b>RECETTES Investissement prévues</b>	0.00 €	0.00 €	0.00 €	0.00 €	0.00 €	0.00 €
<b>FOCTIONNEMENT</b>						
Région AURA	0.00 €	0	0	0	0	0.00 €
Agence de l'eau RMC						0.00 €
Département de la Savoie						0.00 €
INRAE						0.00 €
EDF						0.00 €
AREA						0.00 €
Ecoles/Groupes						0.00 €
Participants (Animation)						0.00 €
CCLA						0.00 €
CENS						0.00 €
<b>RECETTES de fonctionnement global prévu</b>	0.00 €	0.00 €	0.00 €	0.00 €	0.00 €	0.00 €

**Frais de personnel et financement**

	2024	2025	2026	2027	2028	Total
Conservatrice CCLA					1	1
Garde CCLA CCLA						
Garde CENS CENS						
Garde saisonnier CCLA						
Médiateur CCLA						
Chargé de mission scientifique CENS						
Responsable de service scientifique CENS						
Chargé de mission scientifique 2 CENS						
Responsable de service géomatique CENS						
Autre personne CCLA (préciser) CCLA						
Autre personne CENS (préciser) CENS						
<b>Jours-Salariés prévus</b>	0	0	0	0	1	1
Conservatrice CCLA	0.00 €	0.00 €	0.00 €	0.00 €	326.89 €	326.89 €
Garde CCLA CCLA	0.00 €	0.00 €	0.00 €	0.00 €	0.00 €	0.00 €
Garde CENS CENS	0.00 €	0.00 €	0.00 €	0.00 €	0.00 €	0.00 €
Garde saisonnier CCLA	0.00 €	0.00 €	0.00 €	0.00 €	0.00 €	0.00 €
Médiateur CCLA	0.00 €	0.00 €	0.00 €	0.00 €	0.00 €	0.00 €
Chargé de mission scientifique CENS	0.00 €	0.00 €	0.00 €	0.00 €	0.00 €	0.00 €
Responsable de service scientifique CENS	0.00 €	0.00 €	0.00 €	0.00 €	0.00 €	0.00 €
Chargé de mission scientifique 2 CENS	0.00 €	0.00 €	0.00 €	0.00 €	0.00 €	0.00 €
Responsable de service géomatique CENS	0.00 €	0.00 €	0.00 €	0.00 €	0.00 €	0.00 €
Autre personne CCLA (préciser) CCLA	0.00 €	0.00 €	0.00 €	0.00 €	0.00 €	0.00 €
Autre personne CENS (préciser) CENS	0.00 €	0.00 €	0.00 €	0.00 €	0.00 €	0.00 €
<b>Sous-total CCLA</b>	0.00 €	0.00 €	0.00 €	0.00 €	326.89 €	326.89 €
<b>Sous-total CENS</b>	0.00 €	0.00 €	0.00 €	0.00 €	0.00 €	0.00 €
<b>Coût salarial de l'opération prévu</b>	0.00 €	0.00 €	0.00 €	0.00 €	326.89 €	326.89 €
<b>FINANCEMENT Personnel</b>						
Région AURA	0.00 €	0.00 €	0.00 €	0.00 €	326.89 €	326.89 €
Agence de l'eau RMC						0.00 €
INRAE						0.00 €
EDF						0.00 €
AREA						0.00 €
Ecoles/Groupes						0.00 €
CCLA	0.00 €	0	0	0	0	0.00 €
CENS	0.00 €	0	0	0	0	0.00 €
<b>FINANCEMENT personnel global prévu</b>	0.00 €	0.00 €	0.00 €	0.00 €	326.89 €	326.89 €
<b>STAGE</b>						
Calendrier						
Durée						

**6) Intégration de l'action dans d'autres dispositifs**

	2024	2025	2026	2027	2028	Total
<b>Contrat de bassin Guiers-Aiguebelette-Bière et Truison 2022-2024</b>						
N° action						

**7) Localisation**

Référence Carte	
-----------------	--

MS 1.8	Optimisation des procédures d'ALERTE en cas de pollution
--------	--

**1) Rappel du cadre de l'opération**

ENJEU concerné	Végétations lacustres
OBJECTIF A LONG TERME concerné	Maintenir voire restaurer un bon état de conservation des végétations lacustres
Facteur d'influence à l'origine de la pression	Situation de la réserve en sortie de bassin versant
Pression à gérer	Pollution accidentelle
OBJECTIF OPERATIONNEL auquel l'opération se rattache	<b>Limiter au mieux les arrivées de pollutions accidentelles dans le lac</b>
Résultat attendu / cette pression	Absence de pollutions accidentelles dans le lac
Indicateur de pression suivi	Pollution accidentelle
Réponse attendue de l'opération	Fréquence de pollutions accidentelles atteignant de lac

**2) Description de l'opération**

DESCRIPTION	<p><b>Bilan du plan de gestion 2018-2023</b> Du matériel a été acheté et une procédure et un panneau signalétique d'information en cas de pollution ont été mis en place en 2019. Toutefois, la procédure d'information des acteurs est encore non optimale.</p> <p><b>Description de l'action</b> reprendre contact avec les intervenants (Services de secours, gendarmerie, Office français de la Biodiversité, Maires des communes... etc) pour améliorer la procédure d'alerte et d'intervention, notamment dans la recherche des sources de pollution</p>
Fiche action liée	<a href="#">Fiche action MS 1.9</a> <a href="#">Fiche action EI 1.10</a>
LOCALISATION	Ensemble de la Réserve

**3) Calendrier**

	2024	2025	2026	2027	2028	Conclusions/Commentaires
Calendrier réalisation Prévu	x					

**4) Maîtrise d'ouvrage**

Communauté de communes du Lac d'Aiguebelette  
 Conservatoire des espaces Naturels de la Savoie  
 Autre :

x

**5) Coûts et financement**

	2024	2025	2026	2027	2028	Total
<b>INVESTISSEMENT</b>						
	0.00 €	0.00 €	0.00 €	0.00 €	0.00 €	0.00 €
	0.00 €	0.00 €	0.00 €	0.00 €	0.00 €	0.00 €
<b>DEPENSES Investissement prévues</b>	0.00 €	0.00 €	0.00 €	0.00 €	0.00 €	0.00 €
<b>FONCTIONNEMENT</b>						
						0.00 €
						0.00 €
<b>Budget de fonctionnement global prévu</b>	0.00 €	0.00 €	0.00 €	0.00 €	0.00 €	0.00 €

**Financement hors frais de personnel**

	2024	2025	2026	2027	2028	Total
<b>INVESTISSEMENT</b>						
Région AURA	0.00 €	0	0	0	0	0.00 €
Agence de l'eau RMC						0.00 €
Département de la Savoie						0.00 €
INRAE						0.00 €
EDF						0.00 €
AREA						0.00 €
FCTVA						0.00 €
CCLA						0.00 €
CENS						0.00 €
<b>RECETTES Investissement prévues</b>	0.00 €	0.00 €	0.00 €	0.00 €	0.00 €	0.00 €
<b>FNCTIONNEMENT</b>						
Région AURA	0.00 €	0.00 €	0.00 €	0.00 €	0.00 €	0.00 €
Agence de l'eau RMC						0.00 €
Département de la Savoie						0.00 €
INRAE						0.00 €
Ecoles/Groupes						0.00 €
Participants (Animation)						0.00 €
CCLA						0.00 €
CENS						0.00 €
<b>RECETTES de fonctionnement global prévu</b>	0.00 €	0.00 €	0.00 €	0.00 €	0.00 €	0.00 €

**Frais de personnel et financement**

		2024	2025	2026	2027	2028	Total
Conservatrice	CCLA	1	1	1	1	1	5
Garde CCLA	CCLA	1	1	1	1	1	5
Garde CENS	CENS	0	0	0	0	0	0
Garde saisonnier	CCLA	0	0	0	0	0	0
Médiateur	CCLA	0	0	0	0	0	0
Chargé de mission scientifique	CENS	0	0	0	0	0	0
Responsable de service scientifique	CENS						0
Chargé de mission scientifique 2	CENS						0
Responsable de service géomatique	CENS						0
Autre personne CCLA (préciser)	CCLA						0
Autre personne CENS (préciser)	CENS						0
<b>Jours-Salariés prévus</b>		2	2	2	2	2	10
Conservatrice	CCLA	314.13 €	317.27 €	320.44 €	323.65 €	326.89 €	1 602.38 €
Garde CCLA	CCLA	213.91 €	216.05 €	222.53 €	224.76 €	227.01 €	1 104.26 €
Garde CENS	CENS	0.00 €	0.00 €	0.00 €	0.00 €	0.00 €	0.00 €
Garde saisonnier	CCLA	0.00 €	0.00 €	0.00 €	0.00 €	0.00 €	0.00 €
Médiateur	CCLA	0.00 €	0.00 €	0.00 €	0.00 €	0.00 €	0.00 €
Chargé de mission scientifique	CENS	0.00 €	0.00 €	0.00 €	0.00 €	0.00 €	0.00 €
Responsable de service scientifique	CENS	0.00 €	0.00 €	0.00 €	0.00 €	0.00 €	0.00 €
Chargé de mission scientifique 2	CENS						0.00 €
Responsable de service géomatique	CENS						0.00 €
Autre personne CCLA (préciser)	CCLA						0.00 €
Autre personne CENS (préciser)	CENS						0.00 €
<b>Sous-total CCLA</b>		528.04 €	533.32 €	542.98 €	548.41 €	553.89 €	2 706.65 €
<b>Sous-total CENS</b>		0.00 €	0.00 €	0.00 €	0.00 €	0.00 €	0.00 €
<b>Coût salarial de l'opération prévu</b>		528.04 €	533.32 €	542.98 €	548.41 €	553.89 €	2 706.65 €
<b>FINANCEMENT Personnel</b>							
Région AURA		528.04 €	533.32 €	542.98 €	548.41 €	553.89 €	2 706.65 €
Agence de l'eau RMC							0.00 €
INRAE							0.00 €
EDF							0.00 €
AREA							0.00 €
Ecoles/Groupes							0.00 €
CCLA		0.00 €	0	0	0	0	0.00 €
CENS		0.00 €	0	0	0	0	0.00 €
<b>FINANCEMENT personnel global prévu</b>		528.04 €	533.32 €	542.98 €	548.41 €	553.89 €	2 706.65 €
<b>STAGE</b>							
Calendrier							
Durée							

**6) Intégration de l'action dans d'autres dispositifs**

	2024	2025	2026	2027	2028	Total
<b>Contrat de bassin Guiers-Aiguebelette-Bière et Truisson 2022-2024</b>						
N° action						

**7) Localisation**

Référence Carte	
-----------------	--

MS 1.9	<b>Se doter sur site des MOYENS TECHNIQUES nécessaires contre les POLLUTIONS du milieu aquatique</b>
--------	--

**1) Rappel du cadre de l'opération**

ENJEU concerné	Végétations lacustres
OBJECTIF A LONG TERME concerné	Maintenir voire restaurer un bon état de conservation des végétations lacustres
Facteur d'influence à l'origine de la pression	Situation de la réserve en sortie de bassin versant
Pression à gérer	Pollution accidentelle
OBJECTIF OPERATIONNEL auquel l'opération se rattache	<b>Limiter au mieux les arrivées de pollutions accidentelles dans le lac</b>
Résultat attendu / cette pression	Absence de pollutions accidentelles dans le lac
Indicateur de pression suivi	Pollution accidentelle
Réponse attendue de l'opération	Fréquence de pollutions accidentelles atteignant de lac

**2) Description de l'opération**

DESCRIPTION	<p><b>Bilan du plan de gestion 2018-2023</b></p> <p>Du matériel a été acheté et une procédure et un panneau signalétique d'information en cas de pollution ont été mis en place en 2019. Lors de pollution passée, la rapidité d'intervention s'est avérée essentielle. Il est donc judicieux d'être en mesure d'intervenir conjointement avec les services de secours pour identifier la source de pollution et y mettre fin et/ ou neutraliser la pollution avant qu'elle arrive au lac.</p> <p><b>Description de l'action</b></p> <p>Ligne téléphonique permettant d'informer les services de la réserve, d'une pollution en cours.</p>
Fiche action liée	<a href="#">Fiche action MS 1.8</a> <a href="#">Fiche action EI 1.10</a>
LOCALISATION	Ensemble de la Réserve

**3) Calendrier**

	2024	2025	2026	2027	2028	Conclusions/Commentaires
Calendrier réalisation Prévu						

**4) Maîtrise d'ouvrage**

Communauté de communes du Lac d'Aiguebelette  
 Conservatoire des espaces Naturels de la Savoie  
 Autre :

x

**5) Coûts et financement**

Coûts hors personnel	2024	2025	2026	2027	2028	Total
<b>INVESTISSEMENT</b>						
0.00 €	0.00 €	0.00 €	0.00 €	0.00 €	0.00 €	0.00 €
<b>DEPENSES investissement prévues</b>	0.00 €	0.00 €	0.00 €	0.00 €	0.00 €	0.00 €
<b>FONCTIONNEMENT</b>						
Ligne téléphonique dédiée	340.00 €	340.00 €	340.00 €	340.00 €	340.00 €	1 700.00 €
<b>Budget de fonctionnement global prévu</b>	340.00 €	340.00 €	340.00 €	340.00 €	340.00 €	1 700.00 €

**Financement hors frais de personnel**

	2024	2025	2026	2027	2028	Total
<b>INVESTISSEMENT</b>						
Région AURA	0.00 €	0	0	0	0	0.00 €
Agence de l'eau RMC						0.00 €
Département de la Savoie						0.00 €
INRAE						0.00 €
EDF						0.00 €
AREA						0.00 €
FCTVA						0.00 €
CCLA						0.00 €
CENS						0.00 €
<b>RECETTES Investissement prévues</b>	0.00 €	0.00 €	0.00 €	0.00 €	0.00 €	0.00 €
<b>FNCTIONNEMENT</b>						
Région AURA	0.00 €	0	0	0	0	0.00 €
Agence de l'eau RMC						0.00 €
Département de la Savoie						0.00 €
INRAE						0.00 €
Ecoles/Groupes						0.00 €
Participants (Animation)						0.00 €
CCLA	340.00 €	340	340	340	340	1 700.00 €
CENS						0.00 €
<b>RECETTES de fonctionnement global prévu</b>	340.00 €	340.00 €	340.00 €	340.00 €	340.00 €	1 700.00 €

**Frais de personnel et financement**

	2024	2025	2026	2027	2028	Total
Conservatrice CCLA	1	1	1	1	1	5
Garde CCLA	2	2	2	2	2	10
Garde CENS	0	0	0	0	0	0
Garde saisonnier	0	0	0	0	0	0
Médiateur	0	0	0	0	0	0
Chargé de mission scientifique	0	0	0	0	0	0
Responsable de service scientifique						0
Chargé de mission scientifique 2						0
Responsable de service géomatique						0
Autre personne CCLA (préciser)						0
Autre personne CENS (préciser)						0
<b>Jours-Salariés prévus</b>	3	3	3	3	3	15
Conservatrice CCLA	314.13 €	317.27 €	320.44 €	323.65 €	326.89 €	1 602.38 €
Garde CCLA	427.83 €	432.10 €	445.07 €	449.52 €	454.01 €	2 208.53 €
Garde CENS	0.00 €	0.00 €	0.00 €	0.00 €	0.00 €	0.00 €
Garde saisonnier	0.00 €	0.00 €	0.00 €	0.00 €	0.00 €	0.00 €
Médiateur	0.00 €	0.00 €	0.00 €	0.00 €	0.00 €	0.00 €
Chargé de mission scientifique	0.00 €	0.00 €	0.00 €	0.00 €	0.00 €	0.00 €
Responsable de service scientifique	0.00 €	0.00 €	0.00 €	0.00 €	0.00 €	0.00 €
Chargé de mission scientifique 2						0.00 €
Responsable de service géomatique						0.00 €
Autre personne CCLA (préciser)						0.00 €
Autre personne CENS (préciser)						0.00 €
<b>Sous-total CCLA</b>	741.96 €	749.38 €	765.51 €	773.17 €	780.90 €	3 810.91 €
<b>Sous-total CENS</b>	0.00 €	0.00 €	0.00 €	0.00 €	0.00 €	0.00 €
<b>Coût salarial de l'opération prévu</b>	741.96 €	749.38 €	765.51 €	773.17 €	780.90 €	3 810.91 €
<b>FINANCEMENT Personnel</b>						
Région AURA	741.96 €	749.38 €	765.51 €	773.17 €	780.90 €	3 810.91 €
Agence de l'eau RMC						0.00 €
INRAE						0.00 €
EDF						0.00 €
AREA						0.00 €
Ecoles/Groupes						0.00 €
CCLA						0.00 €
CENS	0.00 €	0	0	0	0	0.00 €
<b>FINANCEMENT personnel global prévu</b>	741.96 €	749.38 €	765.51 €	773.17 €	780.90 €	3 810.91 €
<b>STAGE</b>						
Calendrier						
Durée						

**6) Intégration de l'action dans d'autres dispositifs**

	2024	2025	2026	2027	2028	Total
<b>Contrat de bassin Guiers-Aiguebelette-Bière et Truisson 2022-2024</b>						
N° action						

**7) Localisation**

Référence Carte	
-----------------	--



# El 1.10

## ANALYSES du type de POLLUTION pour mettre en place la solution adaptée

### 1) Rappel du cadre de l'opération

ENJEU concerné	Végétations lacustres
OBJECTIF A LONG TERME concerné	Maintenir voire restaurer un bon état de conservation des végétations lacustres
Facteur d'influence à l'origine de la pression	Situation de la réserve en sortie de bassin versant
Pression à gérer	Pollution accidentelle
OBJECTIF OPERATIONNEL auquel l'opération se rattache	<b>Limitier au mieux les arrivées de pollutions accidentelles dans le lac</b>
Résultat attendu / cette pression	Absence de pollutions accidentelles dans le lac
Indicateur de pression suivi	Pollution accidentelle
Réponse attendue de l'opération	Fréquence de pollutions accidentelles atteignant de lac

### 2) Description de l'opération

DESCRIPTION	<p><b>Bilan du plan de gestion 2018-2023</b> Lors de pollution passée, l'identification du type de pollution s'est avérée essentiel. Il est donc judicieux d'être en mesure d'intervenir conjointement avec les services de secours pour identifier la type de pollution afin d'intervenir à bon escient.</p> <p><b>Description de l'action</b> Faire des analyses d'eau ou autre, en cas de pollution avérée</p>
Fiche action liée	<a href="#">Fiche action MS 1.8</a> <a href="#">Fiche action MS 1.9</a>
LOCALISATION	Ensemble de la Réserve

### 3) Calendrier

	2024	2025	2026	2027	2028	Conclusions/Commentaires
Calendrier réalisation Prévu						

### 4) Maîtrise d'ouvrage

Communauté de communes du Lac d'Aiguebelette  
Conservatoire des espaces Naturels de la Savoie  
Autre :

x

### 5) Coûts et financement

Coûts hors personnel	2024	2025	2026	2027	2028	Total
<b>INVESTISSEMENT</b>						
0.00 €	0.00 €	0.00 €	0.00 €	0.00 €	0.00 €	0.00 €
<b>DEPENSES Investissement prévues</b>	0.00 €	0.00 €	0.00 €	0.00 €	0.00 €	0.00 €
<b>FONCTIONNEMENT</b>						
Analyse pollution	50.00 €	50.00 €	50.00 €	50.00 €	50.00 €	250.00 €
<b>Budget de fonctionnement global prévu</b>	50.00 €	50.00 €	50.00 €	50.00 €	50.00 €	250.00 €

**Financement hors frais de personnel**

	2024	2025	2026	2027	2028	Total
<b>INVESTISSEMENT</b>						
Région AURA	0.00 €	0	0	0	0	0.00 €
Agence de l'eau RMC						0.00 €
Département de la Savoie						0.00 €
INRAE						0.00 €
EDF						0.00 €
AREA						0.00 €
FCTVA						0.00 €
CCLA						0.00 €
CENS						0.00 €
<b>RECETTES Investissement prévues</b>	0.00 €	0.00 €	0.00 €	0.00 €	0.00 €	0.00 €
<b>FOCTIONNEMENT</b>						
Région AURA	50.00 €	50	50	50	50	250.00 €
Agence de l'eau RMC						0.00 €
Département de la Savoie						0.00 €
INRAE						0.00 €
Ecoles/Groupes						0.00 €
Participants (Animation)						0.00 €
CCLA						0.00 €
CENS						0.00 €
<b>RECETTES de fonctionnement global prévu</b>	50.00 €	50.00 €	50.00 €	50.00 €	50.00 €	250.00 €

**Frais de personnel et financement**

		2024	2025	2026	2027	2028	Total
Conservatrice	CCLA	0.5	0.5	0.5	0.5	0.5	3
Garde CCLA	CCLA	0.5	0.5	0.5	0.5	0.5	3
Garde CENS	CENS	0	0	0	0	0	0
Garde saisonnier	CCLA	0	0	0	0	0	0
Médiateur	CCLA	0	0	0	0	0	0
Chargé de mission scientifique	CENS	0	0	0	0	0	0
Responsable de service scientifique	CENS						0
Chargé de mission scientifique 2	CENS						0
Responsable de service géomatique	CENS						0
Autre personne CCLA (préciser)	CCLA						0
Autre personne CENS (préciser)	CENS						0
<b>Jours-Salariés prévus</b>		1	1	1	1	1	5
Conservatrice	CCLA	157.07 €	158.64 €	160.22 €	161.82 €	163.44 €	801.19 €
Garde CCLA	CCLA	106.96 €	108.03 €	111.27 €	112.38 €	113.50 €	552.13 €
Garde CENS	CENS	0.00 €	0.00 €	0.00 €	0.00 €	0.00 €	0.00 €
Garde saisonnier	CCLA	0.00 €	0.00 €	0.00 €	0.00 €	0.00 €	0.00 €
Médiateur	CCLA	0.00 €	0.00 €	0.00 €	0.00 €	0.00 €	0.00 €
Chargé de mission scientifique	CENS	0.00 €	0.00 €	0.00 €	0.00 €	0.00 €	0.00 €
Responsable de service scientifique	CENS	0.00 €	0.00 €	0.00 €	0.00 €	0.00 €	0.00 €
Chargé de mission scientifique 2	CENS						0.00 €
Responsable de service géomatique	CENS						0.00 €
Autre personne CCLA (préciser)	CCLA						0.00 €
Autre personne CENS (préciser)	CENS						0.00 €
<b>Sous-total CCLA</b>		264.02 €	266.66 €	271.49 €	274.20 €	276.95 €	1 353.32 €
<b>Sous-total CENS</b>		0.00 €	0.00 €	0.00 €	0.00 €	0.00 €	0.00 €
<b>Coût salarial de l'opération prévu</b>		264.02 €	266.66 €	271.49 €	274.20 €	276.95 €	1 353.32 €
<b>FINANCEMENT Personnel</b>							
Région AURA		264.02 €	266.66 €	271.49 €	274.20 €	276.95 €	1 353.32 €
Agence de l'eau RMC							0.00 €
INRAE							0.00 €
EDF							0.00 €
AREA							0.00 €
Ecoles/Groupes							0.00 €
CCLA		0.00 €	0	0	0	0	0.00 €
CENS		0.00 €	0	0	0	0	0.00 €
<b>FINANCEMENT personnel global prévu</b>		264.02 €	266.66 €	271.49 €	274.20 €	276.95 €	1 353.32 €
<b>STAGE</b>							
Calendrier							
Durée							

**6) Intégration de l'action dans d'autres dispositifs**

	2024	2025	2026	2027	2028	Total
<b>Contrat de bassin Guiers-Aiguebelette-Bière et Truisson 2022-2024</b>						
N° action						

**7) Localisation**

Référence Carte	
-----------------	--

MS 1.11	Veille sur les SURFACES IMPERMABILISEES
---------	---

**1) Rappel du cadre de l'opération**

ENJEU concerné	Végétations lacustres
OBJECTIF A LONG TERME concerné	Maintenir voire restaurer un bon état de conservation des végétations lacustres
Facteur d'influence à l'origine de la pression	Situation de la réserve en sortie de bassin versant
Pression à gérer	Imperméabilisation des sols en lien avec les politiques d'aménagement et de développement du territoire
OBJECTIF OPERATIONNEL auquel l'opération se rattache	<b>Limiter au mieux le lessivage liés à l'imperméabilisation des sols</b>
Résultat attendu / cette pression	Limitation de l'imperméabilisation des sols
Indicateur de pression suivi	Répartition des sols imperméabilisés
Réponse attendue de l'opération	Proportion sols imperméabilisés / non imperméabilisés

**2) Description de l'opération**

DESCRIPTION	Veille sur les surfaces imperméabilisés en lien avec les services d'urbanisme
Fiche action liée	
LOCALISATION	Bassin versant de la Réserve

**3) Calendrier**

	2024	2025	2026	2027	2028	Conclusions/Commentaires
Calendrier réalisation Prévu						

**4) Maîtrise d'ouvrage**

Communauté de communes du Lac d'Aiguebelette  
 Conservatoire des espaces Naturels de la Savoie  
 Autre :

x

**5) Coûts et financement**

Coûts hors personnel	2024	2025	2026	2027	2028	Total
<b>INVESTISSEMENT</b>						
0.00 €	0.00 €	0.00 €	0.00 €	0.00 €	0.00 €	0.00 €
0.00 €	0.00 €	0.00 €	0.00 €	0.00 €	0.00 €	0.00 €
DEPENSES Investissement prévues	0.00 €	0.00 €	0.00 €	0.00 €	0.00 €	0.00 €
<b>FONCTIONNEMENT</b>						
0.00 €	0.00 €	0.00 €	0.00 €	0.00 €	0.00 €	0.00 €
0.00 €	0.00 €	0.00 €	0.00 €	0.00 €	0.00 €	0.00 €
0.00 €	0.00 €	0.00 €	0.00 €	0.00 €	0.00 €	0.00 €
Budget de fonctionnement global prévu	0.00 €	0.00 €	0.00 €	0.00 €	0.00 €	0.00 €

**Financement hors frais de personnel**

	2024	2025	2026	2027	2028	Total
<b>INVESTISSEMENT</b>						
Région AURA	0.00 €	0	0	0	0	0.00 €
Agence de l'eau RMC						0.00 €
Département de la Savoie						0.00 €
INRAE						0.00 €
EDF						0.00 €
AREA						0.00 €
FCTVA						0.00 €
CCLA						0.00 €
CENS						0.00 €
<b>RECETTES Investissement prévues</b>	0.00 €	0.00 €	0.00 €	0.00 €	0.00 €	0.00 €
<b> FONCTIONNEMENT</b>						
Région AURA	0.00 €	0	0	0	0	0.00 €
Agence de l'eau RMC						0.00 €
Département de la Savoie						0.00 €
INRAE						0.00 €
Ecoles/Groupes						0.00 €
Participants (Animation)						0.00 €
CCLA						0.00 €
CENS						0.00 €
<b>RECETTES de fonctionnement global prévu</b>	0.00 €	0.00 €	0.00 €	0.00 €	0.00 €	0.00 €

**Frais de personnel et financement**

		2024	2025	2026	2027	2028	Total
Conservatrice	CCLA	1	1	1	1	1	3
Garde CCLA	CCLA	0	0	0	0	0	0
Garde CENS	CENS	0	0	0	0	0	0
Garde saisonnier	CCLA	0	0	0	0	0	0
Médiateur	CCLA	0	0	0	0	0	0
Chargé de mission scientifique	CENS	0	0	0	0	0	0
Responsable de service scientifique	CENS						0
Chargé de mission scientifique 2	CENS						0
Responsable de service géomatique	CENS						0
Autre personne CCLA (préciser)	CCLA						0
Autre personne CENS (préciser)	CENS						0
<b>Jours-Salariés prévus</b>		1	1	1	1	1	3
Conservatrice	CCLA	157.07 €	158.64 €	160.22 €	161.82 €	163.44 €	801.19 €
Garde CCLA	CCLA	0.00 €	0.00 €	0.00 €	0.00 €	0.00 €	0.00 €
Garde CENS	CENS	0.00 €	0.00 €	0.00 €	0.00 €	0.00 €	0.00 €
Garde saisonnier	CCLA	0.00 €	0.00 €	0.00 €	0.00 €	0.00 €	0.00 €
Médiateur	CCLA	0.00 €	0.00 €	0.00 €	0.00 €	0.00 €	0.00 €
Chargé de mission scientifique	CENS	0.00 €	0.00 €	0.00 €	0.00 €	0.00 €	0.00 €
Responsable de service scientifique	CENS	0.00 €	0.00 €	0.00 €	0.00 €	0.00 €	0.00 €
Chargé de mission scientifique 2	CENS						0.00 €
Responsable de service géomatique	CENS						0.00 €
Autre personne CCLA (préciser)	CCLA						0.00 €
Autre personne CENS (préciser)	CENS						0.00 €
<b>Sous-total CCLA</b>		157.07 €	158.64 €	160.22 €	161.82 €	163.44 €	801.19 €
<b>Sous-total CENS</b>		0.00 €	0.00 €	0.00 €	0.00 €	0.00 €	0.00 €
<b>Coût salarial de l'opération prévu</b>		157.07 €	158.64 €	160.22 €	161.82 €	163.44 €	801.19 €
<b>FINANCEMENT Personnel</b>							
Région AURA		157.07 €	158.64 €	160.22 €	161.82 €	163.44 €	801.19 €
Agence de l'eau RMC							0.00 €
INRAE							0.00 €
EDF							0.00 €
AREA							0.00 €
Ecoles/Groupes							0.00 €
CCLA		0.00 €	0	0	0	0	0.00 €
CENS		0.00 €	0	0	0	0	0.00 €
<b>FINANCEMENT personnel global prévu</b>		157.07 €	158.64 €	160.22 €	161.82 €	163.44 €	801.19 €
<b>STAGE</b>							
Calendrier							
Durée							

**6) Intégration de l'action dans d'autres dispositifs**

	2024	2025	2026	2027	2028	Total
<b>Contrat de bassin Guiers-Aiguebelette-Bière et Truisson 2022-2024</b>						
N° action						

**7) Localisation**

Référence Carte	
-----------------	--

<h1 style="margin: 0;">MS 1.12</h1>	<h2 style="margin: 0;">Participation aux réunions liées aux POLITIQUES AMENAGEMENT du territoire</h2>
-------------------------------------	---

**1) Rappel du cadre de l'opération**

ENJEU concerné	Végétations lacustres
OBJECTIF A LONG TERME concerné	Maintenir voire restaurer un bon état de conservation des végétations lacustres
Facteur d'influence à l'origine de la pression	Situation de la réserve en sortie de bassin versant
Pression à gérer	Imperméabilisation des sols en lien avec les politiques d'aménagement et de développement du territoire
OBJECTIF OPERATIONNEL auquel l'opération se rattache	<b>Limiter au mieux le lessivage liés à l'imperméabilisation des sols</b>
Résultat attendu / cette pression	Limitation de l'imperméabilisation des sols
Indicateur de pression suivi	Répartition des sols imperméabilisés
Réponse attendue de l'opération	Proportion sols imperméabilisés / non imperméabilisés

**2) Description de l'opération**

DESCRIPTION	Participer aux réunions liées aux politiques d'aménagement du territoire
Fiche action liée	
LOCALISATION	Bassin versant de la réserve

**3) Calendrier**

	2024	2025	2026	2027	2028	Conclusions/Commentaires
Calendrier réalisation Prévu						

**4) Maîtrise d'ouvrage**

Communauté de communes du Lac d'Aiguebelette  
 Conservatoire des espaces Naturels de la Savoie  
 Autre :

x

**5) Coûts et financement**

Coûts hors personnel	2024	2025	2026	2027	2028	Total
<b>INVESTISSEMENT</b>						
0.00 €	0.00 €	0.00 €	0.00 €	0.00 €	0.00 €	0.00 €
<b>DEPENSES Investissement prévues</b>						
0.00 €	0.00 €	0.00 €	0.00 €	0.00 €	0.00 €	0.00 €
<b>FONCTIONNEMENT</b>						
0.00 €	0.00 €	0.00 €	0.00 €	0.00 €	0.00 €	0.00 €
0.00 €	0.00 €	0.00 €	0.00 €	0.00 €	0.00 €	0.00 €
<b>Budget de fonctionnement global prévu</b>						
0.00 €	0.00 €	0.00 €	0.00 €	0.00 €	0.00 €	0.00 €

**Financement hors frais de personnel**

	2024	2025	2026	2027	2028	Total
<b>INVESTISSEMENT</b>						
Région AURA	0.00 €	0	0	0	0	0.00 €
Agence de l'eau RMC						0.00 €
Département de la Savoie						0.00 €
INRAE						0.00 €
EDF						0.00 €
AREA						0.00 €
FCTVA						0.00 €
CCLA						0.00 €
CENS						0.00 €
<b>RECETTES Investissement prévues</b>	0.00 €	0.00 €	0.00 €	0.00 €	0.00 €	0.00 €
<b>FNCTIONNEMENT</b>						
Région AURA	0.00 €	0	0	0	0	0.00 €
Agence de l'eau RMC						0.00 €
Département de la Savoie						0.00 €
INRAE						0.00 €
Ecoles/Groupes						0.00 €
Participants (Animation)						0.00 €
CCLA						0.00 €
CENS						0.00 €
<b>RECETTES de fonctionnement global prévu</b>	0.00 €	0.00 €	0.00 €	0.00 €	0.00 €	0.00 €

**Frais de personnel et financement**

	2024	2025	2026	2027	2028	Total
Conservatrice CCLA	1	1	1	1	1	5
Garde CCLA						
Garde CENS						
Garde saisonnier CCLA						
Médiateur CCLA						
Chargé de mission scientifique CENS						
Responsable de service scientifique CENS						
Chargé de mission scientifique 2 CENS						
Responsable de service géomatique CENS						
Autre personne CCLA (préciser) CCLA						
Autre personne CENS (préciser) CENS						
<b>Jours-Salariés prévus</b>	1	1	1	1	1	5
Conservatrice CCLA	314.13 €	317.27 €	320.44 €	323.65 €	326.89 €	1 602.38 €
Garde CCLA	0.00 €	0.00 €	0.00 €	0.00 €	0.00 €	0.00 €
Garde CENS	0.00 €	0.00 €	0.00 €	0.00 €	0.00 €	0.00 €
Garde saisonnier CCLA	0.00 €	0.00 €	0.00 €	0.00 €	0.00 €	0.00 €
Médiateur CCLA	0.00 €	0.00 €	0.00 €	0.00 €	0.00 €	0.00 €
Chargé de mission scientifique CENS	0.00 €	0.00 €	0.00 €	0.00 €	0.00 €	0.00 €
Responsable de service scientifique CENS	0.00 €	0.00 €	0.00 €	0.00 €	0.00 €	0.00 €
Chargé de mission scientifique 2 CENS						0.00 €
Responsable de service géomatique CENS						0.00 €
Autre personne CCLA (préciser) CCLA						0.00 €
Autre personne CENS (préciser) CENS						0.00 €
<b>Sous-total CCLA</b>	314.13 €	317.27 €	320.44 €	323.65 €	326.89 €	1 602.38 €
<b>Sous-total CENS</b>	0.00 €	0.00 €	0.00 €	0.00 €	0.00 €	0.00 €
<b>Coût salarial de l'opération prévu</b>	314.13 €	317.27 €	320.44 €	323.65 €	326.89 €	1 602.38 €
<b>FINANCEMENT Personnel</b>						
Région AURA	314.13 €	317.27 €	320.44 €	323.65 €	326.89 €	1 602.38 €
Agence de l'eau RMC						0.00 €
INRAE						0.00 €
EDF						0.00 €
AREA						0.00 €
Ecoles/Groupes						0.00 €
CCLA	0.00 €	0	0	0	0	0.00 €
CENS	0.00 €	0	0	0	0	0.00 €
<b>FINANCEMENT personnel global prévu</b>	314.13 €	317.27 €	320.44 €	323.65 €	326.89 €	1 602.38 €
<b>STAGE</b>						
Calendrier						
Durée						

**6) Intégration de l'action dans d'autres dispositifs**

	2024	2025	2026	2027	2028	Total
<b>Contrat de bassin Guiers-Aiguebelette-Bière et Truisson 2022-2024</b>						
N° action						

**7) Localisation**

Référence Carte	
-----------------	--

# EI 1.13

★

## ETUDE préalable à la réimplantation des HERBIERS IMMERGES

### 1) Rappel du cadre de l'opération

ENJEU concerné	Végétations lacustres
OBJECTIF A LONG TERME concerné	Maintenir voire restaurer un bon état de conservation des végétations lacustres
Facteur d'influence à l'origine de la pression	Modification des paramètres physico-chimiques des eaux du lac
Pression à gérer	Méconnaissance sur l'état de conservation et la dynamique de la végétation immergée
OBJECTIF OPERATIONNEL auquel l'opération se rattache	<b>Mieux connaître la dynamique et l'état de conservation des herbiers immergés</b>
Résultat attendu / cette pression	Une connaissance complète des herbiers immergés
Indicateur de pression suivi	Données
Réponse attendue de l'opération	/

### 2) Description de l'opération

DESCRIPTION	Etude des facteurs stationnels pouvant expliquer la présence de ces herbiers en bon état, en vue de réimplantation. Etude réalisée par l'intermédiaire d'un stage, encadré par l'Université de Savoie
Fiche action liée	<a href="#">Fiche action N°CS 1.2</a> <a href="#">Fiche action N°EI 1.14</a>
LOCALISATION	Lac

### 3) Calendrier

	2024	2025	2026	2027	2028	Conclusions/Commentaires
Calendrier réalisation Prévu						

### 4) Maîtrise d'ouvrage

Communauté de communes du Lac d'Aiguebelette  
 Conservatoire des espaces Naturels de la Savoie  
 Autre :

x

### 5) Coûts et financement

Coûts hors personnel	2024	2025	2026	2027	2028	Total
<b>INVESTISSEMENT</b>						
DEPENSES Investissement prévues	0.00 €	0.00 €	0.00 €	0.00 €	0.00 €	0.00 €
<b>FONCTIONNEMENT</b>						
Stage	0.00 €	3 500.00 €	0.00 €	0.00 €	0.00 €	3 500.00 €
	0.00 €	0.00 €	0.00 €	0.00 €	0.00 €	0.00 €
<b>Budget de fonctionnement global prévu</b>	0.00 €	3 500.00 €	0.00 €	0.00 €	0.00 €	3 500.00 €

**Financement hors frais de personnel**

	2024	2025	2026	2027	2028	Total
<b>INVESTISSEMENT</b>						
Région AURA	0.00 €	0	0	0	0	0.00 €
Agence de l'eau RMC						0.00 €
Département de la Savoie						0.00 €
INRAE						0.00 €
EDF						0.00 €
AREA						0.00 €
FCTVA						0.00 €
CCLA						0.00 €
CENS						0.00 €
<b>RECETTES Investissement prévues</b>	0.00 €	0.00 €	0.00 €	0.00 €	0.00 €	0.00 €
<b>FONCTIONNEMENT</b>						
Région AURA	0.00 €	3 500.00 €	0	0	0	3 500.00 €
Agence de l'eau RMC						0.00 €
Département de la Savoie						0.00 €
INRAE						0.00 €
Ecoles/Groupes						0.00 €
Participants (Animation)						0.00 €
CCLA						0.00 €
CENS						0.00 €
<b>RECETTES de fonctionnement global prévu</b>	0.00 €	3 500.00 €	0.00 €	0.00 €	0.00 €	3 500.00 €

**Frais de personnel et financement**

	2024	2025	2026	2027	2028	Total
Conservatrice CCLA	2	3				5
Garde CCLA						
Garde CENS						
Garde saisonnier CCLA						
Médiateur CCLA						
Chargé de mission scientifique CENS	4	4				8
Responsable de service scientifique CENS						
Chargé de mission scientifique 2 CENS						
Responsable de service géomatique CENS						
Autre personne CCLA (préciser) CCLA						
Autre personne CENS (préciser) CENS						
<b>Jours-Salariés prévus</b>	<b>6</b>	<b>7</b>	<b>0</b>	<b>0</b>	<b>0</b>	<b>13</b>
Conservatrice CCLA	628.26 €	951.82 €	0.00 €	0.00 €	0.00 €	1 580.08 €
Garde CCLA	0.00 €	0.00 €	0.00 €	0.00 €	0.00 €	0.00 €
Garde CENS	0.00 €	0.00 €	0.00 €	0.00 €	0.00 €	0.00 €
Garde saisonnier CCLA	0.00 €	0.00 €	0.00 €	0.00 €	0.00 €	0.00 €
Médiateur CCLA	0.00 €	0.00 €	0.00 €	0.00 €	0.00 €	0.00 €
Chargé de mission scientifique CENS	1 297.32 €	1 336.24 €	0.00 €	0.00 €	0.00 €	2 633.57 €
Responsable de service scientifique CENS	0.00 €	0.00 €	0.00 €	0.00 €	0.00 €	0.00 €
Chargé de mission scientifique 2 CENS						0.00 €
Responsable de service géomatique CENS						0.00 €
Autre personne CCLA (préciser) CCLA						0.00 €
Autre personne CENS (préciser) CENS						0.00 €
<b>Sous-total CCLA</b>	<b>628.26 €</b>	<b>951.82 €</b>	<b>0.00 €</b>	<b>0.00 €</b>	<b>0.00 €</b>	<b>1 580.08 €</b>
<b>Sous-total CENS</b>	<b>1 297.32 €</b>	<b>1 336.24 €</b>	<b>0.00 €</b>	<b>0.00 €</b>	<b>0.00 €</b>	<b>2 633.57 €</b>
<b>Coût salarial de l'opération prévu</b>	<b>1 925.58 €</b>	<b>2 288.06 €</b>	<b>0.00 €</b>	<b>0.00 €</b>	<b>0.00 €</b>	<b>4 213.64 €</b>
<b>FINANCEMENT Personnel</b>						
Région AURA	1 925.58 €	2 288.06 €	0.00 €	0.00 €	0.00 €	4 213.64 €
Agence de l'eau RMC						0.00 €
INRAE						0.00 €
EDF						0.00 €
AREA						0.00 €
Ecoles/Groupes						0.00 €
CCLA	0.00 €	0	0	0	0	0.00 €
CENS	0.00 €	0	0	0	0	0.00 €
<b>FINANCEMENT personnel global prévu</b>	<b>1 925.58 €</b>	<b>2 288.06 €</b>	<b>0.00 €</b>	<b>0.00 €</b>	<b>0.00 €</b>	<b>4 213.64 €</b>
<b>STAGE</b>						
Calendrier						
Durée						

**6) Intégration de l'action dans d'autres dispositifs**

	2024	2025	2026	2027	2028	Total
<b>Contrat de bassin Guiers-Aiguebelette-Bièvre et Truisson 2022-2024</b>						
N° action						

**7) Localisation**

Référence Carte	
-----------------	--



# EI 1.14

★

## IMPLANTATION d'HERBIERS d'espèces encore présentes ou éteintes

### 1) Rappel du cadre de l'opération

ENJEU concerné	Végétations lacustres
OBJECTIF A LONG TERME concerné	Maintenir voire restaurer un bon état de conservation des végétations lacustres
Facteur d'influence à l'origine de la pression	Modification des paramètres physico-chimiques des eaux du lac
Pression à gérer	Perte de surfaces et d'espèces
OBJECTIF OPERATIONNEL auquel l'opération se rattache	<b>Reconstituer des herbiers immergés</b>
Résultat attendu / cette pression	Augmentation des surfaces et diversification des espèces
Indicateur de pression suivi	Surface et composition
Réponse attendue de l'opération	Superficie, nombre et composition des herbiers

### 2) Description de l'opération

DESCRIPTION	Suivant les résultats et analyses de l'état des herbiers, il s'agit d'envisager des travaux de réimplantation d'herbiers
Fiche action liée	<a href="#">Fiche action N°EI 1.13</a> <a href="#">Fiche action N°EI 1.14</a>
LOCALISATION	Lac

### 3) Calendrier

	2024	2025	2026	2027	2028	Conclusions/Commentaires
Calendrier réalisation Prévu						

### 4) Maîtrise d'ouvrage

Communauté de communes du Lac d'Aiguebelette  
 Conservatoire des espaces Naturels de la Savoie  
 Autre :

x

### 5) Coûts et financement

Coûts hors personnel	2024	2025	2026	2027	2028	Total
<b>INVESTISSEMENT</b>						
0.00 €	0.00 €	35 000.00 €	35 000.00 €	0.00 €	0.00 €	70 000.00 €
DEPENSES Investissement prévues	0.00 €	35 000.00 €	35 000.00 €	0.00 €	0.00 €	70 000.00 €
<b>FONCTIONNEMENT</b>						
0.00 €	0.00 €	0.00 €	0.00 €	0.00 €	0.00 €	0.00 €
0.00 €	0.00 €	0.00 €	0.00 €	0.00 €	0.00 €	0.00 €
0.00 €	0.00 €	0.00 €	0.00 €	0.00 €	0.00 €	0.00 €
Budget de fonctionnement global prévu	0.00 €	0.00 €	0.00 €	0.00 €	0.00 €	0.00 €

**Financement hors frais de personnel**

	2024	2025	2026	2027	2028	Total
<b>INVESTISSEMENT</b>						
Région AURA	0.00 €	0.00 €	0.00 €	0	0	0.00 €
Agence de l'eau RMC		19 600.00 €	19 600.00 €			39 200.00 €
Département de la Savoie		2 800.00 €	2 800.00 €			5 600.00 €
INRAE						0.00 €
EDF						0.00 €
AREA						0.00 €
FCTVA	0.00 €	5 741.40 €	5 741.40 €	0.00 €	0.00 €	11 482.80 €
CCLA	0.00 €	1 258.60 €	1 258.60 €	0.00 €	0.00 €	2 517.20 €
CENS						0.00 €
<b>RECETTES Investissement prévues</b>	0.00 €	35 000.00 €	35 000.00 €	0.00 €	0.00 €	70 000.00 €
<b>FONCTIONNEMENT</b>						
Région AURA	0.00 €	0	0	0	0	0.00 €
Agence de l'eau RMC						0.00 €
Département de la Savoie						0.00 €
INRAE						0.00 €
Ecoles/Groupes						0.00 €
Participants (Animation)						0.00 €
CCLA						0.00 €
CENS						0.00 €
<b>RECETTES de fonctionnement global prévu</b>	0.00 €	0.00 €	0.00 €	0.00 €	0.00 €	0.00 €

**Frais de personnel et financement**

	2024	2025	2026	2027	2028	Total
Conservatrice CCLA		4	4			8
Garde CCLA						
Garde CENS						
Garde saisonnier						
Médiateur CCLA						
Chargé de mission scientifique CENS		2	2			4
Responsable de service scientifique CENS						
Chargé de mission scientifique 2 CENS						
Responsable de service géomatique CENS						
Autre personne CCLA (préciser) CCLA						
Autre personne CENS (préciser) CENS						
<b>Jours-Salariés prévus</b>		6	6			12
Conservatrice CCLA		1 269.09 €	1 281.78 €			2 550.86 €
Garde CCLA						
Garde CENS						
Garde saisonnier						
Médiateur CCLA						
Chargé de mission scientifique CENS		668.12 €	688.17 €			1 356.29 €
Responsable de service scientifique CENS						
Chargé de mission scientifique 2 CENS						
Responsable de service géomatique CENS						
Autre personne CCLA (préciser) CCLA						
Autre personne CENS (préciser) CENS						
<b>Sous-total CCLA</b>		1 269.09 €	1 281.78 €			2 550.86 €
<b>Sous-total CENS</b>		668.12 €	688.17 €			1 356.29 €
<b>Coût salarial de l'opération prévu</b>	0.00 €	1 937.21 €	1 969.94 €	0.00 €	0.00 €	3 907.15 €
<b>FINANCEMENT Personnel</b>						
Région AURA	0.00 €	1 937.21 €	1 969.94 €	0.00 €	0.00 €	3 907.15 €
Agence de l'eau RMC						0.00 €
INRAE						0.00 €
EDF						0.00 €
AREA						0.00 €
Ecoles/Groupes						0.00 €
CCLA	0.00 €	0	0	0	0	0.00 €
CENS	0.00 €	0	0	0	0	0.00 €
<b>FINANCEMENT personnel global prévu</b>	0.00 €	1 937.21 €	1 969.94 €	0.00 €	0.00 €	3 907.15 €
<b>STAGE</b>						
Calendrier						
Durée						

**6) Intégration de l'action dans d'autres dispositifs**

	2024	2025	2026	2027	2028	Total
<b>Contrat de bassin Guiers-Aiguebelette-Bière et Truisson 2022-2024</b>						
N° action		0.00 €	0.00 €			

**7) Localisation**

Référence Carte	
-----------------	--

MS 1.15	CONCERTATION pour une MODIFICATIONS DE NIVEAUX DU LAC plus favorables aux roselières
---------	--

**1) Rappel du cadre de l'opération**

ENJEU concerné	Végétations lacustres
OBJECTIF A LONG TERME concerné	Maintenir voire restaurer un bon état de conservation des végétations lacustres
Facteur d'influence à l'origine de la pression	Gestion artificielle des niveaux d'eau du lac
Pression à gérer	Arrêté préfectoral
OBJECTIF OPERATIONNEL auquel l'opération se rattache	<b>Améliorer la gestion des niveaux d'eau du lac</b>
Résultat attendu / cette pression	Des côtes estivales plus favorables pour les phragmitaies
Indicateur de pression suivi	Côtes estivales
Réponse attendue de l'opération	Niveau des côtes estivales

**2) Description de l'opération**

DESCRIPTION	<p><b>Bilan du plan de gestion 2018-2023</b></p> <p>Des premières concertations en 2019 et 2022, ont abouti à des premières modifications des niveaux du lac entre le 1er décembre et fin ari. Un arrêté dérogatoire au règlement d'eau exécutoire au 1er décembre 2022 pour 5 ans. Un suivi sur 3 saisons (de 2024 à 2026) est associé pour mesurer l'impact des modifications.</p> <p>Les 2 évolutions obtenues (hiver et printemps) n'améliorent pas l'état de l'enjeu prioritaire que sont les phragmitaies aquatiques. Toutes les données techniques nécessaires à la réflexion et à la concertation ont cependant été acquises :</p> <ul style="list-style-type: none"> <li>-Etudes : LIDAR aérien et bathymétrie par bateau.</li> <li>-Actualisation de la cartographie de la végétation aquatique émergée et notamment des roselières</li> <li>-Cartographie des points d'amarrages, garages à bateaux et autres usages directement concernés par la modification estivale de la cote.</li> </ul> <p>Ces données ont notamment permis de :</p> <ul style="list-style-type: none"> <li>-Calculer différents chiffres clés dont la surface de roselières exondées à la cote estivale actuelle qui n'est que de 30 %. Cette proportion corrobore celle calculée en 2017 par Ecosphère et qui montrait que seuls 27 % de roselières aquatiques du lac sont en bon état de conservation.</li> <li>-D'établir des simulations des effets de baisse par tranche de 5 cm entre la cote actuelle de 373,3 et la cote de 373,15. Sachant qu'en 2003, la cote la plus basse jamais enregistrée avait atteint 373,17. Ces simulations portent à la fois sur l'augmentation des superficies exondées, mais aussi sur la réduction des surfaces de bassin de baignades des plages, ou l'augmentation des distances à parcourir pour les propriétaires de bateaux.</li> </ul> <p><b>Description de l'action</b></p> <p>Organiser des réunions de concertation viser à mettre en place des modifications des niveaux du lac en adéquation avec l'écologie des roselières</p>
Fiche action liée	<a href="#">Fiche action MS 1.16</a>
LOCALISATION	Lac

**3) Calendrier**

	2024	2025	2026	2027	2028	Conclusions/Commentaires
Calendrier réalisation Prévue						

**4) Maîtrise d'ouvrage**

Communauté de communes du Lac d'Aiguebelette  
 Conservatoire des espaces Naturels de la Savoie  
 Autre :

x

**5) Coûts et financement**

Coûts hors personnel	2024	2025	2026	2027	2028	Total
<b>INVESTISSEMENT</b>						
	0.00 €	0.00 €	0.00 €	0.00 €	0.00 €	0.00 €
	0.00 €	0.00 €	0.00 €	0.00 €	0.00 €	0.00 €
	0.00 €	0.00 €	0.00 €	0.00 €	0.00 €	0.00 €
<b>DEPENSES Investissement prévues</b>	0.00 €	0.00 €	0.00 €	0.00 €	0.00 €	0.00 €
<b>FONCTIONNEMENT</b>						
	0.00 €	0.00 €	0.00 €	0.00 €	0.00 €	0.00 €
	0.00 €	0.00 €	0.00 €	0.00 €	0.00 €	0.00 €
	0.00 €	0.00 €	0.00 €	0.00 €	0.00 €	0.00 €
<b>Budget de fonctionnement global prévu</b>	0.00 €	0.00 €	0.00 €	0.00 €	0.00 €	0.00 €

**Financement hors frais de personnel**

	2024	2025	2026	2027	2028	Total
<b>INVESTISSEMENT</b>						
Région AURA	0.00 €	0	0	0	0	0.00 €
Agence de l'eau RMC						0.00 €
Département de la Savoie						0.00 €
INRAE						0.00 €
EDF						0.00 €
AREA						0.00 €
FCTVA						0.00 €
CCLA						0.00 €
CENS						0.00 €
<b>RECETTES Investissement prévues</b>	0.00 €	0.00 €	0.00 €	0.00 €	0.00 €	0.00 €
<b>FOCTIONNEMENT</b>						
Région AURA	0.00 €	0	0	0	0	0.00 €
Agence de l'eau RMC						0.00 €
Département de la Savoie						0.00 €
INRAE						0.00 €
Ecoles/Groupes						0.00 €
Participants (Animation)						0.00 €
CCLA						0.00 €
CENS						0.00 €
<b>RECETTES de fonctionnement global prévu</b>	0.00 €	0.00 €	0.00 €	0.00 €	0.00 €	0.00 €

**Frais de personnel et financement**

	2024	2025	2026	2027	2028	Total
Conservatrice CCLA	2	2	1	1	1	7
Garde CCLA						
Garde CENS						
Garde saisonnier						
Médiateur						
Chargé de mission scientifique	1	1	1	1	1	4
Responsable de service scientifique						
Chargé de mission scientifique 2						
Responsable de service géomatique						
Autre personne CCLA (préciser)						
Autre personne CENS (préciser)						
<b>Jours-Salariés prévus</b>	<b>3</b>	<b>3</b>	<b>2</b>	<b>2</b>	<b>2</b>	<b>11</b>
Conservatrice CCLA	628.26 €	634.54 €	320.44 €	323.65 €	326.89 €	2 233.78 €
Garde CCLA	0.00 €	0.00 €	0.00 €	0.00 €	0.00 €	0.00 €
Garde CENS	0.00 €	0.00 €	0.00 €	0.00 €	0.00 €	0.00 €
Garde saisonnier	0.00 €	0.00 €	0.00 €	0.00 €	0.00 €	0.00 €
Médiateur	0.00 €	0.00 €	0.00 €	0.00 €	0.00 €	0.00 €
Chargé de mission scientifique	324.33 €	334.06 €	172.04 €	177.20 €	182.52 €	1 190.15 €
Responsable de service scientifique	0.00 €	0.00 €	0.00 €	0.00 €	0.00 €	0.00 €
Chargé de mission scientifique 2						0.00 €
Responsable de service géomatique						0.00 €
Autre personne CCLA (préciser)						0.00 €
Autre personne CENS (préciser)						0.00 €
<b>Sous-total CCLA</b>	<b>628.26 €</b>	<b>634.54 €</b>	<b>320.44 €</b>	<b>323.65 €</b>	<b>326.89 €</b>	<b>2 233.78 €</b>
<b>Sous-total CENS</b>	<b>324.33 €</b>	<b>334.06 €</b>	<b>172.04 €</b>	<b>177.20 €</b>	<b>182.52 €</b>	<b>1 190.15 €</b>
<b>Coût salarial de l'opération prévu</b>	<b>952.59 €</b>	<b>968.60 €</b>	<b>492.49 €</b>	<b>500.85 €</b>	<b>509.40 €</b>	<b>3 423.94 €</b>
<b>FINANCEMENT Personnel</b>						
Région AURA	952.59 €	968.60 €	492.49 €	500.85 €	509.40 €	3 423.94 €
Agence de l'eau RMC						0.00 €
INRAE						0.00 €
EDF						0.00 €
AREA						0.00 €
Ecoles/Groupes						0.00 €
CCLA	0.00 €	0	0	0	0	0.00 €
CENS	0.00 €	0	0	0	0	0.00 €
<b>FINANCEMENT personnel global prévu</b>	<b>952.59 €</b>	<b>968.60 €</b>	<b>492.49 €</b>	<b>500.85 €</b>	<b>509.40 €</b>	<b>3 423.94 €</b>
<b>STAGE</b>						
Calendrier						
Durée						

**6) Intégration de l'action dans d'autres dispositifs**

	2024	2025	2026	2027	2028	Total
<b>Contrat de bassin Guiers-Aiguebelette-Bièvre et Truisson 2022-2024</b>						
N° action						

**7) Localisation**

Référence Carte	
-----------------	--

<h1 style="margin: 0;">CS 1.16</h1>		<h2 style="margin: 0;">Suivi des IMPACTS DE LA MODIFICATION DES NIVEAUX DU LAC</h2>
-------------------------------------	--	---

**1) Rappel du cadre de l'opération**

ENJEU concerné	Végétations lacustres
OBJECTIF A LONG TERME concerné	Maintenir voire restaurer un bon état de conservation des végétations lacustres
Facteur d'influence à l'origine de la pression	Gestion artificielle des niveaux d'eau du lac
Pression à gérer	Arrêté préfectoral
OBJECTIF OPERATIONNEL auquel l'opération se rattache	<b>Améliorer la gestion des niveaux d'eau du lac</b>
Résultat attendu / cette pression	Des côtes estivales plus favorables pour les phragmitaies
Indicateur de pression suivi	Côtes estivales
Réponse attendue de l'opération	Niveau des côtes estivales

**2) Description de l'opération**

<p><b>DESCRIPTION</b></p>	<p><b>Bilan du plan de gestion 2018-2023</b>                  Des premières concertations en 2019 et 2022, ont abouti à des premières modifications des niveaux du lac entre le 1er décembre et fin ari. Un arrêté dérogatoire au règlement d'eau exécutoire au 1er décembre 2022 pour 5 ans. Un suivi sur 3 saisons (de 2024 à 2026) est associé pour mesurer l'impact des modifications. Les 2 évolutions obtenues (hiver et printemps) n'améliorent pas l'état de l'enjeu prioritaire que sont les phragmitaies aquatiques. Toutes les données techniques nécessaires à la réflexion et à la concertation ont cependant été acquises :                  -Etudes : LIDAR aérien et bathymétrie par bateau.                  -Actualisation de la cartographie de la végétation aquatique émergée et notamment des roselières                  -Cartographie des points d'amarrages, garages à bateaux et autres usages directement concernés par la modification estivale de la cote.                  Ces données ont notamment permis de :                  -Calculer différents chiffres clés dont la surface de roselières exondées à la cote estivale actuelle qui n'est que de 30 %. Cette proportion corrobore celle calculée en 2017 par Ecosphère et qui montrait que seuls 27 % de roselières aquatiques du lac sont en bon état de conservation.                  -D'établir des simulations des effets de baisse par tranche de 5 cm entre la cote actuelle de 373,3 et la cote de 373,15. Sachant qu'en 2003, la cote la plus basse jamais enregistrée avait atteint 373,17. Ces simulations portent à la fois sur l'augmentation des superficies exondées, mais aussi sur la réduction des surfaces de bassin de baignades des plages, ou l'augmentation des distances à parcourir pour les propriétaires de bateaux.</p> <p><b>Description de l'action</b>                  Organiser les suivis nécessaires afin d'analyser la pertinence des modifications des niveaux du lac obtenues</p>
Fiche action liée	<a href="#">Fiche action MS 1.15</a> <a href="#">Fiche action CS 1.3</a>
LOCALISATION	Lac

**3) Calendrier**

	2024	2025	2026	2027	2028	Conclusions/Commentaires
Calendrier réalisation Prévu						

**4) Maîtrise d'ouvrage**

Communauté de communes du Lac d'Aiguebelette  
 Conservatoire des espaces Naturels de la Savoie  
 Autre :

x

**5) Coûts et financement**

Coûts hors personnel	2024	2025	2026	2027	2028	Total
<b>INVESTISSEMENT</b>						
DEPENSES Investissement prévues	0.00 €	0.00 €	0.00 €	0.00 €	0.00 €	0.00 €
<b>FONCTIONNEMENT</b>						
<b>Suivi des modifications hivernales et printanières/Suivi piscicole</b>						
Année 2024-2ème année de suivi	5 350.92 €	0.00 €	0.00 €	0.00 €	0.00 €	5 350.92 €
Année 2025-3ème année de suivi	0.00 €	5 350.92 €	0.00 €	0.00 €	0.00 €	5 350.92 €
<b>Suivi des modifications estivales et automnales</b>						
Année 2024-Etat zéro		0.00 €	0.00 €	0.00 €	0.00 €	0.00 €
Année 2025-1ere année de suivi (stage + frais)	0.00 €	4 000.00 €	0.00 €	0.00 €	0.00 €	4 000.00 €
Année 2028-2ème année de suivi ( action 1.3)	0.00 €	0.00 €	0.00 €	0.00 €	0.00 €	0.00 €
<b>Budget de fonctionnement global prévu</b>	<b>5 350.92 €</b>	<b>9 350.92 €</b>	<b>0.00 €</b>	<b>0.00 €</b>	<b>0.00 €</b>	<b>14 701.84 €</b>

**Financement hors frais de personnel**

	2024	2025	2026	2027	2028	Total
<b>INVESTISSEMENT</b>						
Région AURA	0.00 €	0	0	0	0	0.00 €
Agence de l'eau RMC						0.00 €
Département de la Savoie						0.00 €
INRAE						0.00 €
EDF						0.00 €
AREA						0.00 €
FCTVA						0.00 €
CCLA						0.00 €
CENS						0.00 €
<b>RECETTES Investissement prévues</b>	0.00 €	0.00 €	0.00 €	0.00 €	0.00 €	0.00 €
<b>FONCTIONNEMENT</b>						
Région AURA	0.00 €	1 760.00 €	0.00 €	0.00 €	0	1 760.00 €
Agence de l'eau RMC	2 140.37 €	4 380.37 €	0.00 €	0.00 €		6 520.74 €
Département de la Savoie						0.00 €
INRAE						0.00 €
EDF	3 210.55 €	3 210.55 €				6 421.10 €
AREA						0.00 €
Ecoles/Groupes						0.00 €
Participants (Animation)						0.00 €
CCLA						0.00 €
CENS						0.00 €
<b>RECETTES de fonctionnement global prévu</b>	5 350.92 €	9 350.92 €	0.00 €	0.00 €	0.00 €	14 701.84 €

**Frais de personnel et financement**

	2024	2025	2026	2027	2028	Total
Conservatrice CCLA	1	5				6
Garde CCLA						
Garde CENS						
Garde saisonnier						
Médiateur CCLA						
Chargé de mission scientifique CENS	8	13				21
Responsable de service scientifique CENS						
Chargé de mission scientifique 2 CENS						
Responsable de service géomatique CENS						
Autre personne CCLA (préciser) CCLA						
Autre personne CENS (préciser) CENS						
<b>Jours-Salariés prévus</b>	9	18				27
Conservatrice CCLA	314.13 €	1 586.36 €				1 900.49 €
Garde CCLA						
Garde CENS						
Garde saisonnier						
Médiateur CCLA						
Chargé de mission scientifique CENS	2 594.65 €	4 342.79 €				6 937.44 €
Responsable de service scientifique CENS						
Chargé de mission scientifique 2 CENS						
Responsable de service géomatique CENS						
Autre personne CCLA (préciser) CCLA						
Autre personne CENS (préciser) CENS						
<b>Sous-total CCLA</b>	314.13 €	1 586.36 €				1 900.49 €
<b>Sous-total CENS</b>	2 594.65 €	4 342.79 €				6 937.44 €
<b>Coût salarial de l'opération prévu</b>	2 908.78 €	5 929.15 €	0.00 €	0.00 €	0.00 €	8 837.93 €
<b>FINANCEMENT Personnel</b>						
Région AURA	2 908.78 €	5 929.15 €	0.00 €	0.00 €	0.00 €	8 837.93 €
Agence de l'eau RMC						0.00 €
INRAE						0.00 €
EDF	0.00 €	0.00 €				0.00 €
AREA						0.00 €
Ecoles/Groupes						0.00 €
CCLA	0.00 €	0	0	0	0	0.00 €
CENS	0.00 €	0	0	0	0	0.00 €
<b>FINANCEMENT personnel global prévu</b>	2 908.78 €	5 929.15 €	0.00 €	0.00 €	0.00 €	8 837.93 €
<b>STAGE</b>						
Calendrier						
Durée		6 mois				

**6) Intégration de l'action dans d'autres dispositifs**

	2024	2025	2026	2027	2028	Total
<b>Contrat de bassin Guiers-Aiguebelette-Bière et Truisson 2022-2024</b>						
N° action						

**7) Localisation**

Référence Carte	
-----------------	--

# IP 1.17

## ETUDE des zones de roselières potentiellement restaurables et CHANTIER de RESTAURATION DE ROSELIERES

### 1) Rappel du cadre de l'opération

ENJEU concerné	Végétations lacustres
OBJECTIF A LONG TERME concerné	Maintenir voire restaurer un bon état de conservation des végétations lacustres
Facteur d'influence à l'origine de la pression	Urbanisation ancienne du lac et de ses berges
Pression à gérer	Destruction de végétation
OBJECTIF OPERATIONNEL auquel l'opération se rattache	<b>Restaurer la végétation des berges du lac</b>
Résultat attendu / cette pression	100 % des roselières sur du foncier communal restauré
Indicateur de pression suivi	Roselières restaurées
Réponse attendue de l'opération	Superficie/linéaire restaurés

### 2) Description de l'opération

DESCRIPTION	Identificatin de zones de berges anthropisées, potentiellement restaurable et travaux de restauration
Fiche action liée	/
LOCALISATION	Berges du lac d'Aiguebelette

### 3) Calendrier

	2024	2025	2026	2027	2028	Conclusions/Commentaires
Calendrier réalisation Prévu						

### 4) Maîtrise d'ouvrage

Communauté de communes du Lac d'Aiguebelette  
 Conservatoire des espaces Naturels de la Savoie  
 Autre :

x

### 5) Coûts et financement

Coûts hors personnel	2024	2025	2026	2027	2028	Total
<b>INVESTISSEMENT</b>						
Travaux	0.00 €	0.00 €	80 000.00 €	0.00 €	0.00 €	80 000.00 €
DEPENSES Investissement prévues	0.00 €	0.00 €	80 000.00 €	0.00 €	0.00 €	80 000.00 €
<b>FONCTIONNEMENT</b>						
Budget de fonctionnement global prévu	0.00 €	0.00 €	0.00 €	0.00 €	0.00 €	0.00 €

**Financement hors frais de personnel**

	2024	2025	2026	2027	2028	Total
<b>INVESTISSEMENT</b>						
Région AURA	0.00 €	0.00 €	0.00 €	0.00 €	0.00 €	0.00 €
Agence de l'eau RMC			44 800.00 €			44 800.00 €
Département de la Savoie			6 400.00 €			6 400.00 €
INRAE						0.00 €
EDF						0.00 €
AREA						0.00 €
FCTVA	0.00 €	0.00 €	13 123.20 €	0.00 €	0.00 €	13 123.20 €
CCLA			2 876.80 €			2 876.80 €
CENS						0.00 €
<b>RECETTES Investissement prévues</b>	0.00 €	0.00 €	80 000.00 €	0.00 €	0.00 €	80 000.00 €
<b>FONCTIONNEMENT</b>						
Région AURA	0.00 €	0	0	0	0	0.00 €
Agence de l'eau RMC						0.00 €
Département de la Savoie						0.00 €
INRAE						0.00 €
Ecoles/Groupes						0.00 €
Participants (Animation)						0.00 €
CCLA						0.00 €
CENS						0.00 €
<b>RECETTES de fonctionnement global prévu</b>	0.00 €	0.00 €	0.00 €	0.00 €	0.00 €	0.00 €

**Frais de personnel et financement**

	2024	2025	2026	2027	2028	Total
Conservatrice CCLA	0	0	4	0	0	4
Garde CCLA CCLA	0	0	0	0	0	0
Garde CENS CENS	0	0	0	0	0	0
Garde saisonnier CCLA	0	0	0	0	0	0
Médiateur CCLA	0	0	0	0	0	0
Chargé de mission scientifique CENS	0	0	5	0	0	5
Responsable de service scientifique CENS						0
Chargé de mission scientifique 2 CENS						0
Responsable de service géomatique CENS						0
Autre personne CCLA (préciser) CCLA						0
Autre personne CENS (préciser) CENS						0
<b>Jours-Salariés prévus</b>	0	0	9	0	0	9
Conservatrice CCLA	0.00 €	0.00 €	1 121.56 €	0.00 €	0.00 €	1 121.56 €
Garde CCLA CCLA	0.00 €	0.00 €	0.00 €	0.00 €	0.00 €	0.00 €
Garde CENS CENS	0.00 €	0.00 €	0.00 €	0.00 €	0.00 €	0.00 €
Garde saisonnier CCLA	0.00 €	0.00 €	0.00 €	0.00 €	0.00 €	0.00 €
Médiateur CCLA	0.00 €	0.00 €	0.00 €	0.00 €	0.00 €	0.00 €
Chargé de mission scientifique CENS	0.00 €	0.00 €	1 720.41 €	0.00 €	0.00 €	1 720.41 €
Responsable de service scientifique CENS	0.00 €	0.00 €	0.00 €	0.00 €	0.00 €	0.00 €
Chargé de mission scientifique 2 CENS						0.00 €
Responsable de service géomatique CENS						0.00 €
Autre personne CCLA (préciser) CCLA						0.00 €
Autre personne CENS (préciser) CENS						0.00 €
<b>Sous-total CCLA</b>	0.00 €	0.00 €	1 121.56 €	0.00 €	0.00 €	1 121.56 €
<b>Sous-total CENS</b>	0.00 €	0.00 €	1 720.41 €	0.00 €	0.00 €	1 720.41 €
<b>Coût salarial de l'opération prévu</b>	0.00 €	0.00 €	2 841.97 €	0.00 €	0.00 €	2 841.97 €
<b>FINANCEMENT Personnel</b>						
Région AURA	0.00 €	0.00 €	2 841.97 €	0.00 €	0.00 €	2 841.97 €
Agence de l'eau RMC						0.00 €
INRAE						0.00 €
EDF						0.00 €
AREA						0.00 €
Ecoles/Groupes						0.00 €
CCLA	0.00 €	0	0	0	0	0.00 €
CENS	0.00 €	0	0	0	0	0.00 €
<b>FINANCEMENT personnel global prévu</b>	0.00 €	0.00 €	2 841.97 €	0.00 €	0.00 €	2 841.97 €
<b>STAGE</b>						
Calendrier						
Durée						

**6) Intégration de l'action dans d'autres dispositifs**

	2024	2025	2026	2027	2028	Total
<b>Contrat de bassin Guiers-Aiguebelette-Bièvre et Truisson 2022-2024</b>						
N° action						

**7) Localisation**

Référence Carte	
-----------------	--



IP 1.18	Réouverture, Débroussaillage et fauche du MARAIS du MARQUAIRE
---------	---

**1) Rappel du cadre de l'opération**

ENJEU concerné	Ancrage territorial
OBJECTIF A LONG TERME concerné	Améliorer l'ancrage territorial de la Réserve
Facteur d'influence à l'origine de la pression	Dynamique naturelle de recolonisation
Pression à gérer	Fermeture des roselières
OBJECTIF OPERATIONNEL auquel l'opération se rattache	<b>Limiter la fermeture des roselières</b>
Résultat attendu / cette pression	max 30 % de ligneux
Indicateur de pression suivi	Ligneux
Réponse attendue de l'opération	Recouvrement des ligneux

**2) Description de l'opération**

DESCRIPTION	L'action s'inscrit dans le cadre du plan de gestion stratégique des zones humides (PGSZH) du Bassin versant Guiers-Aiguebelette-Bière et Truisson 2020-2025 et concerne 4 zones humides prioritaires, dont un seul secteur de la zone humide, « 73CPNS3120 - Marais et lac d'Aiguebelette » : le marais du Marquaire. L'objectif est d'améliorer ou de maintenir au mieux les fonctionnalités hydrologiques, les populations d'espèces remarquables et le fonctionnement de l'écosystème sur les secteurs ciblés Il s'agit de travaux de réouverture du marais du Marquaire sur environ 10 hectares, avec du bûcheronnage pour une grosse partie et du broyage
Fiche action liée	<a href="#">Fiche action N° IP 2.3</a> <a href="#">Fiche action N° MS 7.25</a>
LOCALISATION	Marais du Marquaire

**3) Calendrier**

	2024	2025	2026	2027	2028	Conclusions/Commentaires
Calendrier réalisation Prévu						

**4) Maîtrise d'ouvrage**

Communauté de communes du Lac d'Aiguebelette  
 Conservatoire des espaces Naturels de la Savoie  
 Autre :

x
---

**5) Coûts et financement**

Coûts hors personnel	2024	2025	2026	2027	2028	Total
<b>INVESTISSEMENT</b>						
Travaux de réouverture de milieux	20 000.00 €	0.00 €	0.00 €	0.00 €	0.00 €	20 000.00 €
Reméandrage du ruisseau du Moulin	10 000.00 €	0.00 €	0.00 €	0.00 €	0.00 €	10 000.00 €
	0.00 €	0.00 €	0.00 €	0.00 €	0.00 €	0.00 €
<b>DEPENSES Investissement prévues</b>	30 000.00 €	0.00 €	0.00 €	0.00 €	0.00 €	30 000.00 €
<b>FONCTIONNEMENT</b>						
Budget de fonctionnement global prévu	0.00 €	0.00 €	0.00 €	0.00 €	0.00 €	0.00 €

**Financement hors frais de personnel**

	2024	2025	2026	2027	2028	Total
<b>INVESTISSEMENT</b>						
Région AURA	0.00 €	0	0	0	0	0.00 €
Agence de l'eau RMC	15 000.00 €					15 000.00 €
Département de la Savoie						0.00 €
INRAE						0.00 €
EDF						0.00 €
AREA	15 000.00 €					15 000.00 €
FCTVA						0.00 €
CCLA						0.00 €
CENS						0.00 €
<b>RECETTES Investissement prévues</b>	30 000.00 €	0.00 €	0.00 €	0.00 €	0.00 €	30 000.00 €
<b>FONCTIONNEMENT</b>						
Région AURA	0.00 €	0	0	0	0	0.00 €
Agence de l'eau RMC						0.00 €
Département de la Savoie						0.00 €
INRAE						0.00 €
Ecoles/Groupes						0.00 €
Participants (Animation)						0.00 €
CCLA						0.00 €
CENS						0.00 €
<b>RECETTES de fonctionnement global prévu</b>	0.00 €	0.00 €	0.00 €	0.00 €	0.00 €	0.00 €

**Frais de personnel et financement**

	2024	2025	2026	2027	2028	Total
Conservatrice CCLA	2					2
Garde CCLA CCLA						
Garde CENS CENS	2	2	2	2	2	10
Garde saisonnier CCLA						
Médiateur CCLA						
Chargé de mission scientifique CENS	2					2
Responsable de service scientifique CENS						
Chargé de mission scientifique 2 CENS						
Responsable de service géomatique CENS						
Autre personne CCLA (préciser) CCLA						
Autre personne CENS (préciser) CENS						
<b>Jours-Salariés prévus</b>	6	2	2	2	2	14
Conservatrice CCLA	628.26 €					628.26 €
Garde CCLA CCLA						
Garde CENS CENS	439.23 €	452.40 €	465.97 €	479.95 €	497.91 €	2 335.47 €
Garde saisonnier CCLA						
Médiateur CCLA						
Chargé de mission scientifique CENS	648.66 €					648.66 €
Responsable de service scientifique CENS						
Chargé de mission scientifique 2 CENS						
Responsable de service géomatique CENS						
Autre personne CCLA (préciser) CCLA						
Autre personne CENS (préciser) CENS						
<b>Sous-total CCLA</b>	628.26 €					628.26 €
<b>Sous-total CENS</b>	1 087.89 €	452.40 €	465.97 €	479.95 €	497.91 €	2 984.13 €
<b>Coût salarial de l'opération prévu</b>	1 716.15 €	452.40 €	465.97 €	479.95 €	497.91 €	3 612.39 €
<b>FINANCEMENT Personnel</b>						
Région AURA	1 716.15 €	452.40 €	465.97 €	479.95 €	497.91 €	3 612.39 €
Agence de l'eau RMC						0.00 €
INRAE						0.00 €
EDF						0.00 €
AREA						0.00 €
Ecoles/Groupes						0.00 €
CCLA	0.00 €	0	0	0	0	0.00 €
CENS	0.00 €	0	0	0	0	0.00 €
<b>FINANCEMENT personnel global prévu</b>	1 716.15 €	452.40 €	465.97 €	479.95 €	497.91 €	3 612.39 €
<b>STAGE</b>						
Calendrier						
Durée						

**6) Intégration de l'action dans d'autres dispositifs**

	2024	2025	2026	2027	2028	Total
<b>Contrat de bassin Guiers-Aiguebelette-Bièvre et Truisson 2022-2024</b>						
N° action	B1.3.3					

**7) Localisation**

Référence Carte	Carte GEST 12
-----------------	---------------

CS 1.19	★	ETUDE pour l'adaptation de la gestion de la Réserve au CHANGEMENT CLIMATIQUE
---------	---	--

**1) Rappel du cadre de l'opération**

ENJEU concerné	Végétations lacustres
OBJECTIF A LONG TERME concerné	Maintenir voire restaurer un bon état de conservation des végétations lacustres
Facteur d'influence à l'origine de la pression	Réchauffement climatique
Pression à gérer	Modification du fonctionnement du lac
OBJECTIF OPERATIONNEL auquel l'opération se rattache	<b>Mieux connaître le fonctionnement du lac et les conséquences du réchauffement climatique</b>
Résultat attendu / cette pression	Mise en place de mesures d'adaptation
Indicateur de pression suivi	Mesures d'adaptation appliquées
Réponse attendue de l'opération	Nb et types de mesures d'adaptation appliquées

**2) Description de l'opération**

DESCRIPTION	<p><b>Contexte :</b> La RNR est directement impactée par le changement climatique : c'est une pression supplémentaire qui risque de faire évoluer significativement la nature qu'elles cherchent à protéger. Des espèces et milieux vont disparaître, d'autres vont apparaître, les équilibres vont être modifiés. Il s'agit d'anticiper, se préparer à ces évolutions.</p> <p><b>Description détaillée :</b> Réalisation d'une étude de type Natur'Adapt, conçue et mise en place dans le cadre du projet LIFE porté par RNF (Guide méthodologique d'élaboration d'un diagnostic de vulnérabilité et d'opportunité et d'un plan d'adaptation à l'échelle d'une aire protégée) Cela consiste en la réalisation d'un diagnostic de vulnérabilité et d'opportunité, puis sur cette base, d'un plan d'adaptation au changement climatique à l'échelle de la RNR</p>
Fiche action liée	/
LOCALISATION	Ensemble de la Réserve

**3) Calendrier**

	2024	2025	2026	2027	2028	Conclusions/Commentaires
Calendrier réalisation Prévu						

**4) Maîtrise d'ouvrage**

Communauté de communes du Lac d'Aiguebelette  
Conservatoire des espaces Naturels de la Savoie  
Autre :

x
---

**5) Coûts et financement****Coûts hors personnel**

	2024	2025	2026	2027	2028	Total
<b>INVESTISSEMENT</b>						
	0.00 €	0.00 €	0.00 €	0.00 €	0.00 €	0.00 €
	0.00 €	0.00 €	0.00 €	0.00 €	0.00 €	0.00 €
	0.00 €	0.00 €	0.00 €	0.00 €	0.00 €	0.00 €
<b>DEPENSES Investissement prévues</b>	0.00 €	0.00 €	0.00 €	0.00 €	0.00 €	0.00 €
<b>FONCTIONNEMENT</b>						
Prestation pour l'appui pour la construction du scénario climatique prospectif (AGATE)	0.00 €	3 750.00 €	3 750.00 €	0.00 €	0.00 €	7 500.00 €
	0.00 €	0.00 €	0.00 €	0.00 €	0.00 €	0.00 €
	0.00 €	0.00 €	0.00 €	0.00 €	0.00 €	0.00 €
<b>Budget de fonctionnement global prévu</b>	0.00 €	3 750.00 €	3 750.00 €	0.00 €	0.00 €	7 500.00 €

<b>Financement hors frais de personnel</b>		2024	2025	2026	2027	2028	Total
<b>INVESTISSEMENT</b>							
Région AURA		0.00 €	0.00 €	0	0	0	0.00 €
Agence de l'eau RMC							0.00 €
Département de la Savoie							0.00 €
INRAE							0.00 €
EDF							0.00 €
AREA							0.00 €
FCTVA							0.00 €
CCLA							0.00 €
CENS							0.00 €
<b>RECETTES Investissement prévues</b>		0.00 €	0.00 €	0.00 €	0.00 €	0.00 €	0.00 €
<b>FONCTIONNEMENT</b>							
Région AURA		0.00 €	1125.00	1125.00	0	0	2 250.00 €
Agence de l'eau RMC	AP Eau et Biodiversite ou autre financement	0.00 €	2 625.00 €	2 625.00 €			5 250.00 €
Département de la Savoie							0.00 €
INRAE							0.00 €
EDF							0.00 €
AREA							0.00 €
Ecoles/Groupes							0.00 €
Participants (Animation)							0.00 €
CCLA							0.00 €
CENS							0.00 €
<b>RECETTES de fonctionnement global prévu</b>		0.00 €	3 750.00 €	3 750.00 €	0.00 €	0.00 €	7 500.00 €

<b>Frais de personnel et financement</b>		2024	2025	2026	2027	2028	Total
Conservatrice	CCLA	0	5	5	0	0	10
Garde CCLA	CCLA	0	0	0	0	0	0
Garde CENS	CENS	0	0	0	0	0	0
Garde saisonnier	CCLA	0	0	0	0	0	0
Médiateur	CCLA	0	0	0	0	0	0
Chargé de mission scientifique	CENS	0	5	5	0	0	10
Responsable de service scientifique	CENS	0	20	20	0	0	40
Chargé de mission scientifique 2	CENS	0	6	4			10
Responsable de service géomatique	CENS						0
Autre personne CCLA (préciser)	CCLA						0
Autre personne CENS (préciser)	CENS						0
<b>Jours-Salariés prévus</b>		0	36	34	0	0	70
Conservatrice	CCLA	0.00 €	1 586.36 €	1 602.22 €	0.00 €	0.00 €	3 188.58 €
Garde CCLA	CCLA	0.00 €	0.00 €	0.00 €	0.00 €	0.00 €	0.00 €
Garde CENS	CENS	0.00 €	0.00 €	0.00 €	0.00 €	0.00 €	0.00 €
Garde saisonnier	CCLA	0.00 €	0.00 €	0.00 €	0.00 €	0.00 €	0.00 €
Médiateur	CCLA	0.00 €	0.00 €	0.00 €	0.00 €	0.00 €	0.00 €
Chargé de mission scientifique	CENS	0.00 €	1 670.30 €	1 720.41 €	0.00 €	0.00 €	3 390.72 €
Responsable de service scientifique	CENS	0.00 €	6 818.87 €	7 023.44 €	0.00 €	0.00 €	13 842.31 €
Chargé de mission scientifique 2	CENS	0.00 €	1 578.68 €	1 084.03 €	0.00 €	0.00 €	2 662.71 €
Responsable de service géomatique	CENS	0.00 €	0.00 €	0.00 €	0.00 €	0.00 €	0.00 €
Autre personne CCLA (préciser)	CCLA						0.00 €
Autre personne CENS (préciser)	CENS						0.00 €
<b>Sous-total CCLA</b>		0.00 €	1 586.36 €	1 602.22 €	0.00 €	0.00 €	3 188.58 €
<b>Sous-total CENS</b>		0.00 €	10 067.86 €	9 827.88 €	0.00 €	0.00 €	19 895.74 €
<b>Coût salarial de l'opération prévu</b>		0.00 €	11 654.22 €	#####	0.00 €	0.00 €	23 084.32 €
<b>FINANCEMENT Personnel</b>							
Région AURA		0.00 €	3 496.27 €	3 429.03 €	0.00 €	0.00 €	6 925.30 €
Agence de l'eau RMC	AP Eau et Biodiversite ou autre financement		8157.953	8001.073	0	0	16 159.03 €
INRAE							0.00 €
EDF							0.00 €
AREA							0.00 €
Ecoles/Groupes							0.00 €
CCLA		0.00 €	0	0	0	0	0.00 €
CENS		0.00 €	0	0	0	0	0.00 €
<b>FINANCEMENT personnel global prévu</b>		0.00 €	11 654.22 €	#####	0.00 €	0.00 €	23 084.32 €
<b>STAGE</b>							
Calendrier							
Durée							

**6) Intégration de l'action dans d'autres dispositifs**

	2024	2025	2026	2027	2028	Total
<b>Contrat de bassin Guiers-Aiguebelette-Bièvre et Truisson 2022-2024</b>						
N° action						

**7) Localisation**

Référence Carte	
-----------------	--

# CS 2.1

## Suivi ETAT DE CONSERVATION des prairies humides

### 1) Rappel du cadre de l'opération

ENJEU concerné	Prairies humides
OBJECTIF A LONG TERME concerné	Maintenir un bon état de conservation des prairies humides
CONTEXTE	L'état de conservation des prairies humides n'a pas été évalué de façon protocolé lors du précédent plan de gestion, conduisant soit à une impossibilité de faire ce diagnostic, soit à une appréciation par avis d'expert qui n'est pas satisfaisante compte tenu des enjeux. Le 2ème plan de gestion devra impérativement se doter d'un nouvel état zéro dès sa première année d'exécution et d'un second en dernière année. Cette comparaison bien que basé sur un intervalle assez faible de 4 ans, permettra de juger de la tendance évolutive de cet état de conservation.
Niveau d'exigence à atteindre	n Magnocariçaie: Mésotrophie des sols et saturation des sols en eau n Tourbières basses à laiche de Davall : Oligotrophie des sols et saturation des sols en eau n Communautés à Reine des prés : Mésotrophie des sols et Niveau d'engorgement moins permanent n Prairie à Molinie : Oligo-mésotrophie des sols et Battements de nappe
Indicateur d'état suivi	Niveau d'humidité du sol, indice floristique d'engorgement, indice floristique de fertilité des sols, vulnérabilité à l'eutrophisation, dynamique hydrologique de la nappe
Archivage des données de suivi	

### 2) Description de l'opération

DESCRIPTION	Ce suivi devra porter sur un échantillon représentatif : - des grand types de prairies humides du site : magnocariçaie, prairies eutrophes, bas marais, prairie à reine des prés... - des conditions stationnelles abiotiques : niveau de nappe, type et trophie du sol - des "historiques" et modes de gestion dans lesquels se trouvent ces prairies : entretien régulier depuis plusieurs décennies, restauration récente, évolution libre, fauche /pâturage...
Fiche action liée	/
LOCALISATION	Prairies humides de la Réserve

### 3) Calendrier

	2024	2025	2026	2027	2028	Conclusions/Commentaires
Calendrier réalisation Prévu						

### 4) Maîtrise d'ouvrage

Communauté de communes du Lac d'Aiguebelette  
Conservatoire des espaces Naturels de la Savoie  
Autre :

x
---

### 5) Coûts et financement

Coûts hors personnel	2024	2025	2026	2027	2028	Total
<b>INVESTISSEMENT</b>						
	0.00 €	0.00 €	0.00 €	0.00 €	0.00 €	0.00 €
	0.00 €	0.00 €	0.00 €	0.00 €	0.00 €	0.00 €
	0.00 €	0.00 €	0.00 €	0.00 €	0.00 €	0.00 €
<b>DEPENSES Investissement prévues</b>	0.00 €	0.00 €	0.00 €	0.00 €	0.00 €	0.00 €
<b>FONCTIONNEMENT</b>						
		0.00 €	0.00 €	0.00 €	0.00 €	0.00 €
	0.00 €	0.00 €	0.00 €	0.00 €	0.00 €	0.00 €
	0.00 €	0.00 €	0.00 €	0.00 €	0.00 €	0.00 €
<b>Budget de fonctionnement global prévu</b>	0.00 €	0.00 €	0.00 €	0.00 €	0.00 €	0.00 €

<b>Financement hors frais de personnel</b>		2024	2025	2026	2027	2028	Total
<b>INVESTISSEMENT</b>							
Région AURA		0.00 €	0	0	0	0	0.00 €
Agence de l'eau RMC							0.00 €
Département de la Savoie							0.00 €
INRAE							0.00 €
EDF							0.00 €
AREA							0.00 €
FCTVA							0.00 €
CCLA							0.00 €
CENS							0.00 €
<b>RECETTES Investissement prévues</b>		0.00 €	0.00 €	0.00 €	0.00 €	0.00 €	0.00 €
<b> FONCTIONNEMENT</b>							
Région AURA		0.00 €	0	0	0	0	0.00 €
Agence de l'eau RMC							0.00 €
Département de la Savoie							0.00 €
INRAE							0.00 €
Ecoles/Groupes							0.00 €
Participants (Animation)							0.00 €
CCLA							0.00 €
CENS							0.00 €
<b>RECETTES de fonctionnement global prévu</b>		0.00 €	0.00 €	0.00 €	0.00 €	0.00 €	0.00 €

<b>Frais de personnel et financement</b>		2024	2025	2026	2027	2028	Total
Conservatrice	CCLA						
Garde CCLA	CCLA						
Garde CENS	CENS						
Garde saisonnier	CCLA						
Médiateur	CCLA						
Chargé de mission scientifique	CENS						
Responsable de service scientifique	CENS	1	1	1	1	1	5
Chargé de mission scientifique 2	CENS	8	8	8	8	8	40
Responsable de service géomatique	CENS						
Autre personne CCLA (préciser)	CCLA						
Autre personne CENS (préciser)	CENS						
<b>Jours-Salariés prévus</b>		9	9	9	9.0	9	45
Conservatrice	CCLA						
Garde CCLA	CCLA						
Garde CENS	CENS						
Garde saisonnier	CCLA						
Médiateur	CCLA						
Chargé de mission scientifique	CENS						
Responsable de service scientifique	CENS	331.01 €	340.94 €	351.17 €	361.71 €	372.56 €	1 757.39 €
Chargé de mission scientifique 2	CENS	2 043.60 €	2 104.91 €	2 168.06 €	2 233.10 €	2 300.09 €	10 849.75 €
Responsable de service géomatique	CENS						
Autre personne CCLA (préciser)	CCLA						
Autre personne CENS (préciser)	CENS						
<b>Sous-total CCLA</b>		2 374.61 €	2 445.85 €	2 519.23 €	2 594.80 €	2 672.65 €	12 607.14 €
<b>Sous-total CENS</b>		2 374.61 €	2 445.85 €	2 519.23 €	2 594.80 €	2 672.65 €	12 607.14 €
<b>Coût salarial de l'opération prévu</b>		2 374.61 €	2 445.85 €	2 519.23 €	2 594.80 €	2 672.65 €	12 607.14 €
<b>FINANCEMENT Personnel</b>							
Région AURA		2 374.61 €	2 445.85 €	2 519.23 €	2 594.80 €	2 672.65 €	12 607.14 €
Agence de l'eau RMC							0.00 €
INRAE							0.00 €
EDF							0.00 €
AREA							0.00 €
Ecoles/Groupes							0.00 €
CCLA		0.00 €	0	0	0	0	0.00 €
CENS		0.00 €	0	0	0	0	0.00 €
<b>FINANCEMENT personnel global prévu</b>		2 374.61 €	2 445.85 €	2 519.23 €	2 594.80 €	2 672.65 €	12 607.14 €
<b>STAGE</b>							
Calendrier							
Durée							

#### 6) Intégration de l'action dans d'autres dispositifs

	2024	2025	2026	2027	2028	Total
<b>Contrat de bassin Guiers-Aiguebelette-Bièvre et Truisson 2022-2024</b>						
N° action						

#### 7) Localisation

Référence Carte	
-----------------	--

CS 2.2	Suivi des ESPECES PATRIMONIALES des prairies humides
--------	--

**1) Rappel du cadre de l'opération**

<b>ENJEU concerné</b>	<b>Prairies humides</b>
<b>OBJECTIF A LONG TERME concerné</b>	<b>Maintenir un bon état de conservation des prairies humides</b>
<b>CONTEXTE</b>	La répartition cartographique, l'effectif et l'état de conservation de la flore patrimoniale n'ont pas été réévalués lors du 1er plan de gestion, conduisant soit à une impossibilité de faire ce diagnostic, soit à une appréciation par avis d'expert qui n'est pas satisfaisante compte tenu des enjeux. Le 2ème plan de gestion devra impérativement se doter d'un nouvel état suite à celui réalisé en 2008. Ce suivi ne porte que sur la flore de milieux herbacés et pionniers humides qui hébergent la totalité des espèces de la flore à plus fort enjeu. Les milieux de pentes, éboulis et falaises qui n'ont la présence que d'espèces à enjeu secondaire, ne sont pas concernés.
<b>Niveau d'exigence à atteindre</b>	Maintien des espèces végétales patrimoniales
<b>Indicateur d'état suivi</b>	Espèces patrimoniales végétales
<b>Archivage des données de suivi</b>	

**2) Description de l'opération**

<b>DESCRIPTION</b>	Pour pouvoir comparer l'état actuel à celui constaté en 2008, ce suivi s'effectuera avec la même méthode à savoir un parcours de toutes les surfaces de prairies humides selon un carroyage de 20 x 20 m dans lequel seront notés divers paramètres : recouvrement ou nombre de pieds, état de conservation, menaces...
<b>Fiche action liée</b>	/
<b>LOCALISATION</b>	Prairies humides de la Réserve

**3) Calendrier**

	2024	2025	2026	2027	2028	Conclusions/Commentaires
Calendrier réalisation Prévu						

**4) Maîtrise d'ouvrage**

Communauté de communes du Lac d'Aiguebelette  
 Conservatoire des espaces Naturels de la Savoie  
 Autre :

x

**5) Coûts et financement**

<b>Coûts hors personnel</b>	2024	2025	2026	2027	2028	Total
<b>INVESTISSEMENT</b>						
0.00 €	0.00 €	0.00 €	0.00 €	0.00 €	0.00 €	0.00 €
0.00 €	0.00 €	0.00 €	0.00 €	0.00 €	0.00 €	0.00 €
<b>DEPENSES Investissement prévues</b>	0.00 €	0.00 €	0.00 €	0.00 €	0.00 €	0.00 €
<b>FONCTIONNEMENT</b>						
0.00 €	0.00 €	0.00 €	0.00 €	0.00 €	0.00 €	0.00 €
<b>Budget de fonctionnement global prévu</b>	0.00 €	0.00 €	0.00 €	0.00 €	0.00 €	0.00 €

<b>Financement hors frais de personnel</b>	2024	2025	2026	2027	2028	Total
<b>INVESTISSEMENT</b>						
Région AURA	0.00 €	0	0	0	0	0.00 €
Agence de l'eau RMC						0.00 €
Département de la Savoie						0.00 €
INRAE						0.00 €
EDF						0.00 €
AREA						0.00 €
FCTVA						0.00 €
CCLA						0.00 €
CENS						0.00 €
<b>RECETTES Investissement prévues</b>	0.00 €	0.00 €	0.00 €	0.00 €	0.00 €	0.00 €
<b>FONCTIONNEMENT</b>						
Région AURA	0.00 €	0	0	0	0	0.00 €
Agence de l'eau RMC						0.00 €
Département de la Savoie						0.00 €
INRAE						0.00 €
Ecoles/Groupes						0.00 €
Participants (Animation)						0.00 €
CCLA						0.00 €
CENS						0.00 €
<b>RECETTES de fonctionnement global prévu</b>	0.00 €	0.00 €	0.00 €	0.00 €	0.00 €	0.00 €

<b>Frais de personnel et financement</b>	2024	2025	2026	2027	2028	Total
Conservatrice CCLA	0	0	0	0	0	0
Garde CCLA	0	0	0	0	0	0
Garde CENS	0	0	0	0	0	0
Garde saisonnier	0	0	0	0	0	0
Médiateur	0	0	0	0	0	0
Chargé de mission scientifique			0	0	0	0
Responsable de service scientifique						0
Chargé de mission scientifique 2		15				15
Responsable de service géomatique		5				5
Autre personne CCLA (préciser)						0
Autre personne CENS (préciser)						0
<b>Jours-Salariés prévus</b>	0	20	0	0	0	20
Conservatrice CCLA	0.00 €	0.00 €	0.00 €	0.00 €	0.00 €	0.00 €
Garde CCLA	0.00 €	0.00 €	0.00 €	0.00 €	0.00 €	0.00 €
Garde CENS	0.00 €	0.00 €	0.00 €	0.00 €	0.00 €	0.00 €
Garde saisonnier	0.00 €	0.00 €	0.00 €	0.00 €	0.00 €	0.00 €
Médiateur	0.00 €	0.00 €	0.00 €	0.00 €	0.00 €	0.00 €
Chargé de mission scientifique	0.00 €	0.00 €	0.00 €	0.00 €	0.00 €	0.00 €
Responsable de service scientifique	0.00 €	0.00 €	0.00 €	0.00 €	0.00 €	0.00 €
Chargé de mission scientifique 2	0.00 €	3 946.70 €	0.00 €	0.00 €	0.00 €	3 946.70 €
Responsable de service géomatique	0.00 €	1 611.39 €	0.00 €	0.00 €	0.00 €	1 611.39 €
Autre personne CCLA (préciser)						0.00 €
Autre personne CENS (préciser)						0.00 €
<b>Sous-total CCLA</b>	0.00 €	0.00 €	0.00 €	0.00 €	0.00 €	0.00 €
<b>Sous-total CENS</b>	0.00 €	5 558.09 €	0.00 €	0.00 €	0.00 €	5 558.09 €
<b>Coût salarial de l'opération prévu</b>	0.00 €	5 558.09 €	0.00 €	0.00 €	0.00 €	5 558.09 €
<b>FINANCEMENT Personnel</b>						
Région AURA	0.00 €	2 779.05 €	0.00 €	0.00 €	0.00 €	2 779.05 €
Agence de l'eau RMC		2 779.05 €				2 779.05 €
INRAE						0.00 €
EDF						0.00 €
AREA						0.00 €
Ecoles/Groupes						0.00 €
CCLA	0.00 €	0	0	0	0	0.00 €
CENS	0.00 €	0	0	0	0	0.00 €
<b>FINANCEMENT personnel global prévu</b>	0.00 €	5 558.09 €	0.00 €	0.00 €	0.00 €	5 558.09 €
<b>STAGE</b>						
Calendrier						
Durée						

### 6) Intégration de l'action dans d'autres dispositifs

	2024	2025	2026	2027	2028	Total
<b>Contrat de bassin Guiers-Aiguebelette-Bièvre et Truisson 2022-2024</b>						
N° action						

### 7) Localisation

Référence Carte	
-----------------	--



# IP 2.3 ■ FAUCHE, BROYAGE, extraction des ligneux dans les prairies humides

## 1) Rappel du cadre de l'opération

ENJEU concerné	Prairies humides
OBJECTIF A LONG TERME concerné	Maintenir un bon état de conservation des prairies humides
Facteur d'influence à l'origine de la pression	Dynamique naturelle de recolonisation
Pression à gérer	Fermeture des prairies humides
OBJECTIF OPERATIONNEL auquel l'opération se rattache	Limiter la fermeture des prairies humides
Résultat attendu / cette pression	Absence de végétation ligneuse
Indicateur de pression suivi	Ligneux
Réponse attendue de l'opération	FAUCHE, BROYAGE, extraction des ligneux dans les prairies humides

## 2) Description de l'opération

DESCRIPTION	Organisation d'opération de broyage en cas de réouverture des prairies l'année précédente, puis organisation de la fauche tardive (après la mi-juillet) dans les parcelles
Fiche action liée	<a href="#">Fiche action N° IP 1.18</a>
LOCALISATION	Prairies humides de la Réserve

## 3) Calendrier

	2024	2025	2026	2027	2028	Conclusions/Commentaires
Calendrier réalisation Prévu						

## 4) Maîtrise d'ouvrage

Communauté de communes du Lac d'Aiguebelette  
 Conservatoire des espaces Naturels de la Savoie  
 Autre :

x

## 5) Coûts et financement

### Coûts hors personnel

	2024	2025	2026	2027	2028	Total
<b>INVESTISSEMENT</b>						0.00 €
						0.00 €
						0.00 €
						0.00 €
						0.00 €
<b>DEPENSES Investissement prévues</b>	0.00 €	0.00 €	0.00 €	0.00 €	0.00 €	0.00 €
<b>FONCTIONNEMENT</b>						
<b>Marais de Nances</b> Code CENS NANC						0.00 €
Fauche tardive annuelle par agriculteur	0.00 €	0.00 €	0.00 €	0.00 €	0.00 €	0.00 €
<b>Marais Pré Guicherd</b> PGUI						0.00 €
Fauche tardive annuelle par agriculteur	0.00 €	0.00 €	0.00 €	0.00 €	0.00 €	0.00 €
<b>Marais l'Egay / Les Tullières - Gagat</b> AMEG						0.00 €
Broyage	600.00 €	610.00 €	620.00 €	630.00 €	640.00 €	3 100.00 €
<b>Marais de St-Alban / Porbé -Le Guiguet - Champ Rieu</b> AMMA						0.00 €
Broyage	2 000.00 €					2 000.00 €
Fauche tardive annuelle par agriculteur	0.00 €	0.00 €	0.00 €	0.00 €	0.00 €	0.00 €
Fauche tardive annuelle par agriculteur	0.00 €	0.00 €	0.00 €	0.00 €	0.00 €	0.00 €
<b>Marais de la Gare et de Bernadieu</b> LEPI						0.00 €
Fauche tardive annuelle par agriculteur	0.00 €	0.00 €	0.00 €	0.00 €	0.00 €	0.00 €
Chantier d'insertion				1 500.00 €		1 500.00 €
<b>Marais de Lépin / Marais du Chef-Lieu</b> LEMA						0.00 €
Broyage avec exportation	4 800.00 €	4 870.00 €	4 940.00 €	5 010.00 €	5 090.00 €	24 710.00 €
Chantier d'insertion	1 500.00 €		1 500.00 €		1 500.00 €	4 500.00 €
<b>Marais du Marquaire</b> MARQ						0.00 €
Broyage		2 000.00 €				2 000.00 €
<b>Budget de fonctionnement global prévu</b>	<b>8 900.00 €</b>	<b>7 480.00 €</b>	<b>7 060.00 €</b>	<b>7 140.00 €</b>	<b>7 230.00 €</b>	<b>37 810.00 €</b>

<b>Financement hors frais de personnel</b>		2024	2025	2026	2027	2028	Total
<b>INVESTISSEMENT</b>							
Région AURA		0.00 €	0.00 €	0.00 €	0.00 €	0.00 €	0.00 €
Agence de l'eau RMC							0.00 €
Département de la Savoie							0.00 €
INRAE							0.00 €
EDF							0.00 €
AREA							0.00 €
FCTVA							0.00 €
CCLA							0.00 €
CENS							0.00 €
<b>RECETTES Investissement prévues</b>		0.00 €	0.00 €	0.00 €	0.00 €	0.00 €	0.00 €
<b>FONCTIONNEMENT</b>							
Région AURA		4 955 €	4 164 €	3 931 €	3 975 €	4 025 €	21 050.09 €
Agence de l'eau RMC							0.00 €
Département de la Savoie							0.00 €
INRAE							0.00 €
EDF							0.00 €
AREA		3 945.07 €	3315.634139	3129.462169	3164.923496	3204.81749	16 759.91 €
Ecoles/Groupes							0.00 €
Participants (Animation)							0.00 €
CCLA							0.00 €
CENS							0.00 €
<b>RECETTES de fonctionnement global prévu</b>		8 900.00 €	7 480.00 €	7 060.00 €	7 140.00 €	7 230.00 €	37 810.00 €
		0.0	0.0	0.0	0.0	0.0	
<b>Frais de personnel et financement</b>							
Conservatrice	CCLA						
Garde CCLA	CCLA	2	2	2	2	2	10
Garde CENS	CENS	10	10	10	10	10	50
Garde saisonnier	CCLA						
Médiateur	CCLA						
Chargé de mission scientifique	CENS						
Responsable de service scientifique	CENS						
Chargé de mission scientifique 2	CENS						
Responsable de service géomatique	CENS						
Autre personne CCLA (préciser)	CCLA						
Autre personne CENS (préciser)	CENS						
<b>Jours-Salariés prévus</b>		<b>12</b>	<b>12</b>	<b>12</b>	<b>12</b>	<b>12</b>	<b>60</b>
Conservatrice	CCLA	0.00 €	0.00 €	0.00 €	0.00 €	0.00 €	0.00 €
Garde CCLA	CCLA	427.83 €	432.10 €	445.07 €	449.52 €	454.01 €	2 208.53 €
Garde CENS	CENS	2 196.13 €	2 262.01 €	2 329.87 €	2 399.77 €	2 489.55 €	11 677.33 €
Garde saisonnier	CCLA	0.00 €	0.00 €	0.00 €	0.00 €	0.00 €	0.00 €
Médiateur	CCLA	0.00 €	0.00 €	0.00 €	0.00 €	0.00 €	0.00 €
Chargé de mission scientifique	CENS	0.00 €	0.00 €	0.00 €	0.00 €	0.00 €	0.00 €
Responsable de service scientifique	CENS	0.00 €	0.00 €	0.00 €	0.00 €	0.00 €	0.00 €
Chargé de mission scientifique 2	CENS						0.00 €
Responsable de service géomatique	CENS						0.00 €
Autre personne CCLA (préciser)	CCLA						0.00 €
Autre personne CENS (préciser)	CENS						0.00 €
<b>Sous-total CCLA</b>		<b>427.83 €</b>	<b>432.10 €</b>	<b>445.07 €</b>	<b>449.52 €</b>	<b>454.01 €</b>	<b>2 208.53 €</b>
<b>Sous-total CENS</b>		<b>2 196.13 €</b>	<b>2 262.01 €</b>	<b>2 329.87 €</b>	<b>2 399.77 €</b>	<b>2 489.55 €</b>	<b>11 677.33 €</b>
<b>Coût salarial de l'opération prévu</b>		<b>2 623.96 €</b>	<b>2 694.12 €</b>	<b>2 774.94 €</b>	<b>2 849.29 €</b>	<b>2 943.56 €</b>	<b>13 885.86 €</b>
<b>FINANCEMENT Personnel</b>							
Région AURA		2 623.96 €	2 694.12 €	2 774.94 €	2 849.29 €	2 943.56 €	13 885.86 €
Agence de l'eau RMC							0.00 €
INRAE							0.00 €
EDF							0.00 €
AREA							0.00 €
Ecoles/Groupes							0.00 €
CCLA		0.00 €	0	0	0	0	0.00 €
CENS		0.00 €	0	0	0	0	0.00 €
<b>FINANCEMENT personnel global prévu</b>		<b>2 623.96 €</b>	<b>2 694.12 €</b>	<b>2 774.94 €</b>	<b>2 849.29 €</b>	<b>2 943.56 €</b>	<b>13 885.86 €</b>
<b>STAGE</b>							
Calendrier							
Durée							

**6) Intégration de l'action dans d'autres dispositifs**

	2024	2025	2026	2027	2028	Total
<b>Contrat de bassin Guiers-Aiguebelette-Bièvre et Truisson 2022-2024</b>						
N° action						

**7) Localisation**

Référence Carte	
-----------------	--

# IP 2.4

## Gestion des ESPECES VEGETALES EXOTIQUES ENVAHISSANTES dans les prairies

### 1) Rappel du cadre de l'opération

ENJEU concerné	Prairies humides
OBJECTIF A LONG TERME concerné	Maintenir un bon état de conservation des prairies humides
Facteur d'influence à l'origine de la pression	Espèces invasives (solidage, renouée...)
Pression à gérer	Prolifération des ESPECES EXOTIQUES ENVAHISSANTES
OBJECTIF OPERATIONNEL auquel l'opération se rattache	<b>Eradiquer ou a minima bloquer l'extension des ESPECES EXOTIQUES ENVAHISSANTES (EEE)</b>
Résultat attendu / cette pression	EEE absentes ou a minima contenues
Indicateur de pression suivi	EEE
Réponse attendue de l'opération	Gestion des ESPECES VEGETALES EXOTIQUES ENVAHISSANTES dans les prairies

### 2) Description de l'opération

DESCRIPTION	Gestion de la renouée du Japon dans pâturage caprin, sur les parcelles A1874 et A1875 sur la commune de Lépin-le-lac
Fiche action liée	
LOCALISATION	Marais de Lépin chef-lieu

### 3) Calendrier

	2024	2025	2026	2027	2028	Conclusions/Commentaires
Calendrier réalisation Prévu						

### 4) Maîtrise d'ouvrage

Communauté de communes du Lac d'Aiguebelette  
 Conservatoire des espaces Naturels de la Savoie  
 Autre :

x

### 5) Coûts et financement

Coûts hors personnel	2024	2025	2026	2027	2028	Total
<b>INVESTISSEMENT</b>	0.00 €	0.00 €	0.00 €	0.00 €	0.00 €	0.00 €
0.00 €	0.00 €	0.00 €	0.00 €	0.00 €	0.00 €	0.00 €
<b>DEPENSES Investissement prévues</b>	0.00 €	0.00 €	0.00 €	0.00 €	0.00 €	0.00 €
<b>FONCTIONNEMENT</b>						
<b>Marais de Lépin / Marais du Chef-Lieu</b> LEMA						0.00 €
Eco-pâturage par les chèvres	4 000.00 €	4 100.00 €	4 200.00 €	4 300.00 €	4 400.00 €	21 000.00 €
0.00 €	0.00 €	0.00 €	0.00 €	0.00 €	0.00 €	0.00 €
<b>Budget de fonctionnement global prévu</b>	4 000.00 €	4 100.00 €	4 200.00 €	4 300.00 €	4 400.00 €	21 000.00 €

**Financement hors frais de personnel**

	2024	2025	2026	2027	2028	Total
<b>INVESTISSEMENT</b>						
Région AURA	0.00 €	0	0	0	0	0.00 €
Agence de l'eau RMC						0.00 €
Département de la Savoie						0.00 €
INRAE						0.00 €
EDF						0.00 €
AREA						0.00 €
FCTVA						0.00 €
CCLA						0.00 €
CENS						0.00 €
<b>RECETTES Investissement prévues</b>	0.00 €	0.00 €	0.00 €	0.00 €	0.00 €	0.00 €
<b>FOCTIONNEMENT</b>						
Région AURA	0.00 €	0.00 €	0.00 €	0.00 €	0.00 €	0.00 €
Agence de l'eau RMC						0.00 €
Département de la Savoie						0.00 €
INRAE						0.00 €
EDF						0.00 €
AREA	4 000.00 €	4 100.00 €	4 200.00 €	4 300.00 €	4 400.00 €	21 000.00 €
Ecoles/Groupes						0.00 €
Participants (Animation)						0.00 €
CCLA						0.00 €
CENS						0.00 €
<b>RECETTES de fonctionnement global prévu</b>	4 000.00 €	4 100.00 €	4 200.00 €	4 300.00 €	4 400.00 €	21 000.00 €

**Frais de personnel et financement**

	2024	2025	2026	2027	2028	Total
Conservatrice CCLA						
Garde CCLA CCLA						
Garde CENS CENS	2	2	2	2	2	10
Garde saisonnier CCLA						
Médiateur CCLA						
Chargé de mission scientifique CENS						
Responsable de service scientifique CENS						
Chargé de mission scientifique 2 CENS						
Responsable de service géomatique CENS						
Autre personne CCLA (préciser) CCLA						
Autre personne CENS (préciser) CENS						
<b>Jours-Salariés prévus</b>	<b>2</b>	<b>2</b>	<b>2</b>	<b>2</b>	<b>2</b>	<b>10</b>
Conservatrice CCLA	0.00 €	0.00 €	0.00 €	0.00 €	0.00 €	0.00 €
Garde CCLA CCLA	0.00 €	0.00 €	0.00 €	0.00 €	0.00 €	0.00 €
Garde CENS CENS	439.23 €	452.40 €	465.97 €	479.95 €	497.91 €	2 335.47 €
Garde saisonnier CCLA	0.00 €	0.00 €	0.00 €	0.00 €	0.00 €	0.00 €
Médiateur CCLA	0.00 €	0.00 €	0.00 €	0.00 €	0.00 €	0.00 €
Chargé de mission scientifique CENS	0.00 €	0.00 €	0.00 €	0.00 €	0.00 €	0.00 €
Responsable de service scientifique CENS	0.00 €	0.00 €	0.00 €	0.00 €	0.00 €	0.00 €
Chargé de mission scientifique 2 CENS						0.00 €
Responsable de service géomatique CENS						0.00 €
Autre personne CCLA (préciser) CCLA						0.00 €
Autre personne CENS (préciser) CENS						0.00 €
<b>Sous-total CCLA</b>	<b>0.00 €</b>	<b>0.00 €</b>	<b>0.00 €</b>	<b>0.00 €</b>	<b>0.00 €</b>	<b>0.00 €</b>
<b>Sous-total CENS</b>	<b>439.23 €</b>	<b>452.40 €</b>	<b>465.97 €</b>	<b>479.95 €</b>	<b>497.91 €</b>	<b>2 335.47 €</b>
<b>Coût salarial de l'opération prévu</b>	<b>439.23 €</b>	<b>452.40 €</b>	<b>465.97 €</b>	<b>479.95 €</b>	<b>497.91 €</b>	<b>2 335.47 €</b>
<b>FINANCEMENT Personnel</b>						
Région AURA	0.00 €	0.00 €	0.00 €	0.00 €	0.00 €	0.00 €
Agence de l'eau RMC						0.00 €
INRAE						0.00 €
EDF						0.00 €
AREA	439.23 €	452.402574	465.974651	479.953891	497.9090003	2 335.47 €
Ecoles/Groupes						0.00 €
CCLA	0.00 €	0	0	0	0	0.00 €
CENS	0.00 €	0	0	0	0	0.00 €
<b>FINANCEMENT personnel global prévu</b>	<b>439.23 €</b>	<b>452.40 €</b>	<b>465.97 €</b>	<b>479.95 €</b>	<b>497.91 €</b>	<b>2 335.47 €</b>
<b>STAGE</b>						
Calendrier						
Durée						

**6) Intégration de l'action dans d'autres dispositifs**

	2024	2025	2026	2027	2028	Total
<b>Contrat de bassin Guiers-Aiguebelette-Bière et Truisson 2022-2024</b>						
N° action						

**7) Localisation**

Référence Carte	Carte GEST 11
-----------------	---------------

IP 2.5	CURAGE des MARES
--------	------------------

**1) Rappel du cadre de l'opération**

<b>ENJEU concerné</b>	Prairies humides
<b>OBJECTIF A LONG TERME concerné</b>	Maintenir un bon état de conservation des prairies humides
<b>Facteur d'influence à l'origine de la pression</b>	Evolution naturelle des mares et espèces invasives
<b>Pression à gérer</b>	Atterrissement / concurrence interspécifique
<b>OBJECTIF OPERATIONNEL auquel l'opération se rattache</b>	<b>Favoriser le maintien des espèces liées aux mares</b>
<b>Résultat attendu / cette pression</b>	Maintien de communautés aquatiques
<b>Indicateur de pression suivi</b>	Amphibiens, odonates, plantes aquatiques
<b>Réponse attendue de l'opération</b>	CURAGE des MARES

**2) Description de l'opération**

<b>DESCRIPTION</b>	Lors du premier plan de gestion, 13 mares ont été créées ou restaurées dans la réserve. Il est donc prévu potentiellement, de les curer si nécessaire.
<b>Fiche action liée</b>	
<b>LOCALISATION</b>	Mares de la Réserve

**3) Calendrier**

	2024	2025	2026	2027	2028	Conclusions/Commentaires
<b>Calendrier réalisation Prévu</b>						

**4) Maîtrise d'ouvrage**

Communauté de communes du Lac d'Aiguebelette  
 Conservatoire des espaces Naturels de la Savoie  
 Autre :

x

**5) Coûts et financement**

Coûts hors personnel	2024	2025	2026	2027	2028	Total
<b>INVESTISSEMENT</b>						
0.00 €	0.00 €	0.00 €	0.00 €	0.00 €	0.00 €	0.00 €
0.00 €	0.00 €	0.00 €	0.00 €	0.00 €	0.00 €	0.00 €
<b>DEPENSES Investissement prévues</b>	0.00 €	0.00 €	0.00 €	0.00 €	0.00 €	0.00 €
<b>FONCTIONNEMENT</b>						
<i>recurage des mares (10 mares)</i>	0.00 €	0.00 €	0.00 €	0.00 €	3 000.00 €	3 000.00 €
0.00 €	0.00 €	0.00 €	0.00 €	0.00 €	0.00 €	0.00 €
<b>Budget de fonctionnement global prévu</b>	0.00 €	0.00 €	0.00 €	0.00 €	3 000.00 €	3 000.00 €

**Financement hors frais de personnel**

	2024	2025	2026	2027	2028	Total
<b>INVESTISSEMENT</b>						
Région AURA	0.00 €	0	0	0	0.00 €	0.00 €
Agence de l'eau RMC						0.00 €
Département de la Savoie						0.00 €
INRAE						0.00 €
EDF						0.00 €
AREA						0.00 €
FCTVA						0.00 €
CCLA						0.00 €
CENS						0.00 €
<b>RECETTES Investissement prévues</b>	0.00 €	0.00 €	0.00 €	0.00 €	0.00 €	0.00 €
<b>FOCTIONNEMENT</b>						
Région AURA	0.00 €	0	0	0	0.00 €	0.00 €
Agence de l'eau RMC						0.00 €
Département de la Savoie						0.00 €
INRAE						0.00 €
Ecoles/Groupes						0.00 €
Participants (Animation)						0.00 €
CCLA						0.00 €
CENS						0.00 €
<b>RECETTES de fonctionnement global prévu</b>	0.00 €	0.00 €	0.00 €	0.00 €	3 000.00 €	3 000.00 €

**Frais de personnel et financement**

		2024	2025	2026	2027	2028	Total
Conservatrice	CCLA						
Garde CCLA	CCLA						
Garde CENS	CENS					1	1
Garde saisonnier	CCLA						
Médiateur	CCLA						
Chargé de mission scientifique	CENS						
Responsable de service scientifique	CENS						
Chargé de mission scientifique 2	CENS						
Responsable de service géomatique	CENS						
Autre personne CCLA (préciser)	CCLA						
Autre personne CENS (préciser)	CENS						
<b>Jours-Salariés prévus</b>		0	0	0	0	1	1
Conservatrice	CCLA	0.00 €	0.00 €	0.00 €	0.00 €	0.00 €	0.00 €
Garde CCLA	CCLA	0.00 €	0.00 €	0.00 €	0.00 €	0.00 €	0.00 €
Garde CENS	CENS	0.00 €	0.00 €	0.00 €	0.00 €	248.95 €	248.95 €
Garde saisonnier	CCLA	0.00 €	0.00 €	0.00 €	0.00 €	0.00 €	0.00 €
Médiateur	CCLA	0.00 €	0.00 €	0.00 €	0.00 €	0.00 €	0.00 €
Chargé de mission scientifique	CENS	0.00 €	0.00 €	0.00 €	0.00 €	0.00 €	0.00 €
Responsable de service scientifique	CENS	0.00 €	0.00 €	0.00 €	0.00 €	0.00 €	0.00 €
Chargé de mission scientifique 2	CENS						0.00 €
Responsable de service géomatique	CENS						0.00 €
Autre personne CCLA (préciser)	CCLA						0.00 €
Autre personne CENS (préciser)	CENS						0.00 €
<b>Sous-total CCLA</b>		0.00 €	0.00 €	0.00 €	0.00 €	0.00 €	0.00 €
<b>Sous-total CENS</b>		0.00 €	0.00 €	0.00 €	0.00 €	248.95 €	248.95 €
<b>Coût salarial de l'opération prévu</b>		0.00 €	0.00 €	0.00 €	0.00 €	248.95 €	248.95 €
<b>FINANCEMENT Personnel</b>							
Région AURA		0.00 €	0.00 €	0.00 €	0.00 €	248.95 €	248.95 €
Agence de l'eau RMC							0.00 €
INRAE							0.00 €
EDF							0.00 €
AREA							0.00 €
Ecoles/Groupes							0.00 €
CCLA		0.00 €	0	0	0	0	0.00 €
CENS		0.00 €	0	0	0	0	0.00 €
<b>FINANCEMENT personnel global prévu</b>		0.00 €	0.00 €	0.00 €	0.00 €	248.95 €	248.95 €
<b>STAGE</b>							
Calendrier							
Durée							

**6) Intégration de l'action dans d'autres dispositifs**

	2024	2025	2026	2027	2028	Total
<b>Contrat de bassin Guiers-Aiguebelette-Bière et Truisson 2022-2024</b>						
N° action						

**7) Localisation**

Référence Carte	
-----------------	--

CS 2.6	SUIVI des communautés aquatiques dans les MARES
--------	---

**1) Rappel du cadre de l'opération**

ENJEU concerné	Prairies humides
OBJECTIF A LONG TERME concerné	Maintenir un bon état de conservation des prairies humides
Facteur d'influence à l'origine de la pression	Evolution naturelle des mares
Pression à gérer	Atterrissement
OBJECTIF OPERATIONNEL auquel l'opération se rattache	<b>Favoriser le maintien des espèces liées aux mares</b>
Résultat attendu / cette pression	Maintien de communautés aquatiques
Indicateur de pression suivi	Amphibiens, odonates, plantes aquatiques
Réponse attendue de l'opération	SUIVI des communautés aquatiques dans les MARES

**2) Description de l'opération**

DESCRIPTION	<p><b>Contexte :</b> Lors du premier plan de gestion, 13 mares ont été créées ou restaurées dans la réserve, mais plus de la moitié d'entre-elles ont été immédiatement colonisées par l'écrevisse de Louisiane qui en détruisant la quasi-totalité de la faune indigène de ces mares, annule l'effet positif de cette opération et est même est à l'origine d'une augmentation de la population de cette espèce invasive. Face à cette situation, deux possibilités existent :</p> <ul style="list-style-type: none"> <li>- L'abandon total des objectifs de la réserve en matière de conservation des espèces liées à ces mares dans les secteurs colonisables par cette écrevisse, allant jusqu'à leur comblement pour ne plus être une source supplémentaire de propagation de cette écrevisse.</li> <li>- Tester pendant 5 ans un plan de régulation de l'espèce (son éradication étant inenvisageable) par piégeage, afin de voir si son maintien à un seuil de population le plus bas possible, permet le retour d'espèces indigènes. A l'issue de ces 5 ans, selon les résultats obtenus et notamment le rapport entre coût de l'opération de régulation et espèces observées, sera prise la décision de poursuivre cette stratégie de régulation ou au contraire d'abandonner cet enjeu de conservation dans les secteurs de la réserve colonisables par cette écrevisse. C'est cette deuxième option qui a été retenue.</li> </ul> <p><b>Description détaillée</b> En parallèle de l'action (IP.2.7) de piégeage, sera donc mené un suivi de l'évolution des espèces appartenant à 3 groupes particulièrement impactés par l'écrevisse : amphibiens, odonates et flore aquatique. Le protocole utilisé sera le même (indicateurs du programme Rhoméo) que celui utilisé pour les suivis réalisés pour ces groupes en dehors de la problématique écrevisse.</p>
Fiche action liée	<a href="#">Fiche action N° IP 2.7</a>
LOCALISATION	Mares de la Réserve

**3) Calendrier**

	2024	2025	2026	2027	2028	Conclusions/Commentaires
Calendrier réalisation Prévu						

**4) Maîtrise d'ouvrage**

Communauté de communes du Lac d'Aiguebelette  
 Conservatoire des espaces Naturels de la Savoie  
 Autre :

x
---

**5) Coûts et financement**

Coûts hors personnel	2024	2025	2026	2027	2028	Total
<b>INVESTISSEMENT</b>						
DEPENSES Investissement prévues	0.00 €	0.00 €	0.00 €	0.00 €	0.00 €	0.00 €
<b>FONCTIONNEMENT</b>						
Budget de fonctionnement global prévu	0.00 €	0.00 €	0.00 €	0.00 €	0.00 €	0.00 €

**Financement hors frais de personnel**

	2024	2025	2026	2027	2028	Total
<b>INVESTISSEMENT</b>						
Région AURA	0.00 €	0	0	0	0	0.00 €
Agence de l'eau RMC						0.00 €
Département de la Savoie						0.00 €
INRAE						0.00 €
EDF						0.00 €
AREA						0.00 €
FCTVA						0.00 €
CCLA						0.00 €
CENS						0.00 €
<b>RECETTES Investissement prévues</b>	0.00 €	0.00 €	0.00 €	0.00 €	0.00 €	0.00 €
<b> FONCTIONNEMENT</b>						
Région AURA	0.00 €	0	0	0	0	0.00 €
Agence de l'eau RMC						0.00 €
Département de la Savoie						0.00 €
INRAE						0.00 €
Ecoles/Groupes						0.00 €
Participants (Animation)						0.00 €
CCLA						0.00 €
CENS						0.00 €
<b>RECETTES de fonctionnement global prévu</b>	0.00 €	0.00 €	0.00 €	0.00 €	0.00 €	0.00 €

**Frais de personnel et financement**

	2024	2025	2026	2027	2028	Total
Conservatrice CCLA						
Garde CCLA CCLA						
Garde CENS CENS						
Garde saisonnier CCLA						
Médiateur CCLA						
Chargé de mission scientifique CENS	7		7		7	21
Responsable de service scientifique CENS						
Chargé de mission scientifique 2 CENS						
Responsable de service géomatique CENS						
Autre personne CCLA (préciser) CCLA						
Autre personne CENS (préciser) CENS						
<b>Jours-Salariés prévus</b>	<b>7</b>	<b>0</b>	<b>7</b>	<b>0</b>	<b>7</b>	<b>21</b>
Conservatrice CCLA	0.00 €	0.00 €	0.00 €	0.00 €	0.00 €	0.00 €
Garde CCLA CCLA	0.00 €	0.00 €	0.00 €	0.00 €	0.00 €	0.00 €
Garde CENS CENS	0.00 €	0.00 €	0.00 €	0.00 €	0.00 €	0.00 €
Garde saisonnier CCLA	0.00 €	0.00 €	0.00 €	0.00 €	0.00 €	0.00 €
Médiateur CCLA	0.00 €	0.00 €	0.00 €	0.00 €	0.00 €	0.00 €
Chargé de mission scientifique CENS	2 270.32 €	0.00 €	2 408.58 €	0.00 €	2 555.26 €	7 234.16 €
Responsable de service scientifique CENS	0.00 €	0.00 €	0.00 €	0.00 €	0.00 €	0.00 €
Chargé de mission scientifique 2 CENS						0.00 €
Responsable de service géomatique CENS						0.00 €
Autre personne CCLA (préciser) CCLA						0.00 €
Autre personne CENS (préciser) CENS						0.00 €
<b>Sous-total CCLA</b>	<b>0.00 €</b>	<b>0.00 €</b>	<b>0.00 €</b>	<b>0.00 €</b>	<b>0.00 €</b>	<b>0.00 €</b>
<b>Sous-total CENS</b>	<b>2 270.32 €</b>	<b>0.00 €</b>	<b>2 408.58 €</b>	<b>0.00 €</b>	<b>2 555.26 €</b>	<b>7 234.16 €</b>
<b>Coût salarial de l'opération prévu</b>	<b>2 270.32 €</b>	<b>0.00 €</b>	<b>2 408.58 €</b>	<b>0.00 €</b>	<b>2 555.26 €</b>	<b>7 234.16 €</b>
<b>FINANCEMENT Personnel</b>						
Région AURA	2 270.32 €	0.00 €	2 408.58 €	0.00 €	2 555.26 €	7 234.16 €
Agence de l'eau RMC						0.00 €
INRAE						0.00 €
EDF						0.00 €
AREA						0.00 €
Ecoles/Groupes						0.00 €
CCLA	0.00 €	0	0	0	0	0.00 €
CENS	0.00 €	0	0	0	0	0.00 €
<b>FINANCEMENT personnel global prévu</b>	<b>2 270.32 €</b>	<b>0.00 €</b>	<b>2 408.58 €</b>	<b>0.00 €</b>	<b>2 555.26 €</b>	<b>7 234.16 €</b>
<b>STAGE</b>						
Calendrier						
Durée						

**6) Intégration de l'action dans d'autres dispositifs**

	2024	2025	2026	2027	2028	Total
<b>Contrat de bassin Guiers-Aiguebelette-Bière et Truisson 2022-2024</b>						
N° action						

**7) Localisation**

Référence Carte	
-----------------	--



IP 2.7	Gestion des ECREVISSES américaines
--------	------------------------------------

**1) Rappel du cadre de l'opération**

<b>ENJEU concerné</b>	Prairies humides
<b>OBJECTIF A LONG TERME concerné</b>	Maintenir un bon état de conservation des prairies humides
<b>Facteur d'influence à l'origine de la pression</b>	Evolution naturelle des mares
<b>Pression à gérer</b>	Atterrissement
<b>OBJECTIF OPERATIONNEL auquel l'opération se rattache</b>	<b>Favoriser le maintien des espèces liées aux mares</b>
<b>Résultat attendu / cette pression</b>	Maintien de communautés aquatiques
<b>Indicateur de pression suivi</b>	Amphibiens, odonates, plantes aquatiques
<b>Réponse attendue de l'opération</b>	Gestion des ECREVISSES américaines

**2) Description de l'opération**

<b>DESCRIPTION</b>	<p><b>Contexte :</b> 13 mares créées ou restaurées, mais plus de la moitié d'entre-elles ont été immédiatement colonisées par l'écrevisse de Louisiane qui en détruisant la quasi-totalité de la faune indigène de ces mares, annule l'effet positif de cette opération, et même est à l'origine d'une augmentation de la population de cette espèce invasive. Le dernier suivi date de 2022/2023</p> <p><b>Description détaillée</b> Piégeage dans les mares envahies, en fin de printemps, début d'été</p>
<b>Fiche action liée</b>	<a href="#">Fiche action N° CS 2.6</a>
<b>LOCALISATION</b>	Mares de la Réserve

**3) Calendrier**

	2024	2025	2026	2027	2028	Conclusions/Commentaires
<b>Calendrier réalisation Prévu</b>						

**4) Maîtrise d'ouvrage**

Communauté de communes du Lac d'Aiguebelette  
 Conservatoire des espaces Naturels de la Savoie  
 Autre :

x

**5) Coûts et financement****Coûts hors personnel**

	2024	2025	2026	2027	2028	Total
<b>INVESTISSEMENT</b>						
0.00 €	0.00 €	0.00 €	0.00 €	0.00 €	0.00 €	0.00 €
<b>DEPENSES Investissement prévues</b>	0.00 €	0.00 €	0.00 €	0.00 €	0.00 €	0.00 €
<b>FONCTIONNEMENT</b>						
0.00 €	0.00 €	0.00 €	0.00 €	0.00 €	0.00 €	0.00 €
0.00 €	0.00 €	0.00 €	0.00 €	0.00 €	0.00 €	0.00 €
<b>Budget de fonctionnement global prévu</b>	0.00 €	0.00 €	0.00 €	0.00 €	0.00 €	0.00 €

**Financement hors frais de personnel**

	2024	2025	2026	2027	2028	Total
<b>INVESTISSEMENT</b>						
Région AURA	0.00 €	0	0	0	0	0.00 €
Agence de l'eau RMC						0.00 €
Département de la Savoie						0.00 €
INRAE						0.00 €
EDF						0.00 €
AREA						0.00 €
FCTVA						0.00 €
CCLA						0.00 €
CENS						0.00 €
<b>RECETTES Investissement prévues</b>	0.00 €	0.00 €	0.00 €	0.00 €	0.00 €	0.00 €
<b>FNCTIONNEMENT</b>						
Région AURA	0.00 €	0	0	0	0	0.00 €
Agence de l'eau RMC						0.00 €
Département de la Savoie						0.00 €
INRAE						0.00 €
Ecoles/Groupes						0.00 €
Participants (Animation)						0.00 €
CCLA						0.00 €
CENS						0.00 €
<b>RECETTES de fonctionnement global prévu</b>	0.00 €	0.00 €	0.00 €	0.00 €	0.00 €	0.00 €

**Frais de personnel et financement**

	2024	2025	2026	2027	2028	Total
Conservatrice CCLA						
Garde CCLA CCLA						
Garde CENS CENS						
Garde saisonnier CCLA	10	10	10	10	10	50
Médiateur CCLA						
Chargé de mission scientifique CENS						
Responsable de service scientifique CENS						
Chargé de mission scientifique 2 CENS						
Responsable de service géomatique CENS						
Autre personne CCLA (préciser) CCLA						
Autre personne CENS (préciser) CENS						
<b>Jours-Salariés prévus</b>	10	10	10	10	10	50
Conservatrice CCLA						
Garde CCLA CCLA						
Garde CENS CENS						
Garde saisonnier CCLA	2 041.67 €	2 062.08 €	2 123.95 €	2 145.19 €	2 166.64 €	10 539.52 €
Médiateur CCLA						
Chargé de mission scientifique CENS						
Responsable de service scientifique CENS						
Chargé de mission scientifique 2 CENS						
Responsable de service géomatique CENS						
Autre personne CCLA (préciser) CCLA						
Autre personne CENS (préciser) CENS						
<b>Sous-total CCLA</b>	2 041.67 €	2 062.08 €	2 123.95 €	2 145.19 €	2 166.64 €	10 539.52 €
<b>Sous-total CENS</b>						
<b>Coût salarial de l'opération prévu</b>	2 041.67 €	2 062.08 €	2 123.95 €	2 145.19 €	2 166.64 €	10 539.52 €
<b>FINANCEMENT Personnel</b>						
Région AURA	2 041.67 €	2 062.08 €	2 123.95 €	2 145.19 €	2 166.64 €	10 539.52 €
Agence de l'eau RMC						0.00 €
INRAE						0.00 €
EDF						0.00 €
AREA						0.00 €
Ecoles/Groupes						0.00 €
CCLA	0.00 €	0	0	0	0	0.00 €
CENS	0.00 €	0	0	0	0	0.00 €
<b>FINANCEMENT personnel global prévu</b>	2 041.67 €	2 062.08 €	2 123.95 €	2 145.19 €	2 166.64 €	10 539.52 €
<b>STAGE</b>						
Calendrier						
Durée						

**6) Intégration de l'action dans d'autres dispositifs**

	2024	2025	2026	2027	2028	Total
<b>Contrat de bassin Guiers-Aiguebelette-Bière et Truisson 2022-2024</b>						
N° action						

**7) Localisation**

Référence Carte	
-----------------	--

CS 3.1	SUIVI dendrométrique des Réserves forestières (Protocole PSDRF)
--------	---

### 1) Rappel du cadre de l'opération

ENJEU concerné	Forêts humides
OBJECTIF A LONG TERME concerné	Bon état de conservation, forêts en libre évolution
CONTEXTE	Pas de connaissance sur l'état de conservation des forêts humides
Niveau d'exigence à atteindre	
Indicateur d'état suivi	Composition dendrologique
Archivage des données de suivi	

### 2) Description de l'opération

DESCRIPTION	<p>Réalisation du protocole développé par les Réserves Naturelles de France (RNF) et l'Office National des Forêts (ONF), le Protocole de Suivi Dendrométrique* des Réserves Forestières ou PSDRF</p> <p>Il s'agit d'un inventaire commun avec des gestionnaires de forêts, les données récoltées permettent de suivre leur évolution sur le territoire français.</p> <p>Ce protocole est mis en place afin d'évaluer la situation des arbres et de la biodiversité sur le site.</p> <p>Un travail théorique est réalisé en amont : il faut déterminer un nombre de zones sur lesquelles seront effectués les relevés, appelées placettes et où celles-ci seront placées.</p> <p>Pour mettre en place ce protocole, les opérateurs relèvent plusieurs paramètres au sein de la forêt : le nombre d'arbres, les essences, leur diamètre, leur état sanitaire, la présence de jeunes pousses, attestant la régénération des boisements, des arbres morts (debout ou au sol), s'il y a des traces d'habitat dans les arbres (trous, fissures, présence de lierre, parties sans écorces,...).</p> <p>Ce travail permettra d'avoir l'état lieu initial des forêts humides.</p> <p>Il sera réalisé par l'intermédiaire d'un stage en lien avec le même suivi sur les hêtraies-sapinières</p>
Fiche action liée	<a href="#">Fiche action N°CS 5.1</a>
LOCALISATION	Forêts humides de la Réserve

### 3) Calendrier

	2024	2025	2026	2027	2028	Conclusions/Commentaires
Calendrier réalisation Prévu						

### 4) Maîtrise d'ouvrage

Communauté de communes du Lac d'Aiguebelette  
 Conservatoire des espaces Naturels de la Savoie  
 Autre :

x

### 5) Coûts et financement

#### Coûts hors personnel

	2024	2025	2026	2027	2028	Total
<b>INVESTISSEMENT</b>						
0.00 €	0.00 €	0.00 €	0.00 €	0.00 €	0.00 €	0.00 €
<b>DEPENSES Investissement prévues</b>	0.00 €	0.00 €	0.00 €	0.00 €	0.00 €	0.00 €
<b>FONCTIONNEMENT</b>						
Stage protocole PSDRF	0.00 €	0.00 €	0.00 €	0.00 €	1 750.00 €	1 750.00 €
Prestation ONF accompagnement	0.00 €	0.00 €	0.00 €	0.00 €	1 200.00 €	1 200.00 €
<b>Budget de fonctionnement global prévu</b>	0.00 €	0.00 €	0.00 €	0.00 €	2 950.00 €	2 950.00 €

**Financement hors frais de personnel**

	2024	2025	2026	2027	2028	Total
<b>INVESTISSEMENT</b>						
Région AURA	0.00 €	0.00 €	0	0	0	0.00 €
Agence de l'eau RMC						0.00 €
Département de la Savoie						0.00 €
INRAE						0.00 €
EDF						0.00 €
AREA						0.00 €
FCTVA						0.00 €
CCLA						0.00 €
CENS						0.00 €
<b>RECETTES Investissement prévues</b>	0.00 €	0.00 €	0.00 €	0.00 €	0.00 €	0.00 €
<b> FONCTIONNEMENT</b>						
Région AURA	0.00 €	0.00 €	0	0.00 €	2950	2 950.00 €
Agence de l'eau RMC						0.00 €
Département de la Savoie						0.00 €
INRAE						0.00 €
Ecoles/Groupes						0.00 €
Participants (Animation)						0.00 €
CCLA						0.00 €
CENS						0.00 €
<b>RECETTES de fonctionnement global prévu</b>	0.00 €	0.00 €	0.00 €	0.00 €	2 950.00 €	2 950.00 €

**Frais de personnel et financement**

		2024	2025	2026	2027	2028	Total
Conservatrice	CCLA					2.5	3
Garde CCLA	CCLA						
Garde CENS	CENS						
Garde saisonnier	CCLA						
Médiateur	CCLA						
Chargé de mission scientifique	CENS					3.0	3
Responsable de service scientifique	CENS						
Chargé de mission scientifique 2	CENS						
Responsable de service géomatique	CENS						
Autre personne CCLA (préciser)	CCLA						
Autre personne CENS (préciser)	CENS						
<b>Jours-Salariés prévus</b>		0	0	0	0	6	6
Conservatrice	CCLA	0.00 €	0.00 €	0.00 €	0.00 €	817.21 €	817.21 €
Garde CCLA	CCLA	0.00 €	0.00 €	0.00 €	0.00 €	0.00 €	0.00 €
Garde CENS	CENS	0.00 €	0.00 €	0.00 €	0.00 €	0.00 €	0.00 €
Garde saisonnier	CCLA	0.00 €	0.00 €	0.00 €	0.00 €	0.00 €	0.00 €
Médiateur	CCLA	0.00 €	0.00 €	0.00 €	0.00 €	0.00 €	0.00 €
Chargé de mission scientifique	CENS	0.00 €	0.00 €	0.00 €	0.00 €	1 095.11 €	1 095.11 €
Responsable de service scientifique	CENS	0.00 €	0.00 €	0.00 €	0.00 €	0.00 €	0.00 €
Chargé de mission scientifique 2	CENS						0.00 €
Responsable de service géomatique	CENS						0.00 €
Autre personne CCLA (préciser)	CCLA						0.00 €
Autre personne CENS (préciser)	CENS						0.00 €
<b>Sous-total CCLA</b>		0.00 €	0.00 €	0.00 €	0.00 €	817.21 €	817.21 €
<b>Sous-total CENS</b>		0.00 €	0.00 €	0.00 €	0.00 €	1 095.11 €	1 095.11 €
<b>Coût salarial de l'opération prévu</b>		0.00 €	0.00 €	0.00 €	0.00 €	1 912.33 €	1 912.33 €
<b>FINANCEMENT Personnel</b>							
Région AURA		0.00 €	0.00 €	0.00 €	0.00 €	1 912.33 €	1 912.33 €
Agence de l'eau RMC							0.00 €
INRAE							0.00 €
EDF							0.00 €
AREA							0.00 €
Ecoles/Groupes							0.00 €
CCLA		0.00 €	0	0	0	0	0.00 €
CENS		0.00 €	0	0	0	0	0.00 €
<b>FINANCEMENT personnel global prévu</b>		0.00 €	0.00 €	0.00 €	0.00 €	1 912.33 €	1 912.33 €
<b>STAGE</b>							
Calendrier							
Durée							

**6) Intégration de l'action dans d'autres dispositifs**

	2024	2025	2026	2027	2028	Total
<b>Contrat de bassin Guiers-Aiguebelette-Bière et Truisson 2022-2024</b>						
N° action						

**7) Localisation**

Référence Carte	
-----------------	--

CS 3.2	Suivi des saproxylophages dans les forêts humides
--------	---

**1) Rappel du cadre de l'opération**

ENJEU concerné	Forêts humides
OBJECTIF A LONG TERME concerné	Bon état de conservation, forêts en libre évolution
CONTEXTE	Une étude sur les coléoptères a été réalisée par Benoît Dodelin en 2022, sur les forêts humides, ou ont été identifiées les espèces saproxyliques : Au total 371 espèces recensées dont 15 patrimoniales.
Niveau d'exigence à atteindre	
Indicateur d'état suivi	Saproxylophages
Archivage des données de suivi	

**2) Description de l'opération**

DESCRIPTION	Etude au prochain au 3ème plan de gestion
Fiche action liée	<a href="#">Fiche action N° 5.2</a>
LOCALISATION	Forêts humides

**3) Calendrier**

	2024	2025	2026	2027	2028	Conclusions/Commentaires
Calendrier réalisation Prévu						

**4) Maîtrise d'ouvrage**

Communauté de communes du Lac d'Aiguebelette  
 Conservatoire des espaces Naturels de la Savoie  
 Autre :

x

**5) Coûts et financement**

Coûts hors personnel	2024	2025	2026	2027	2028	Total
<b>INVESTISSEMENT</b>						
0.00 €	0.00 €	0.00 €	0.00 €	0.00 €	0.00 €	0.00 €
<b>DEPENSES Investissement prévues</b>	0.00 €	0.00 €	0.00 €	0.00 €	0.00 €	0.00 €
<b>FONCTIONNEMENT</b>						
0.00 €	0.00 €	0.00 €	0.00 €	0.00 €	0.00 €	0.00 €
<b>Budget de fonctionnement global prévu</b>	0.00 €	0.00 €	0.00 €	0.00 €	0.00 €	0.00 €

**Financement hors frais de personnel**

	2024	2025	2026	2027	2028	Total
<b>INVESTISSEMENT</b>						
Région AURA	0.00 €	0	0	0	0	0.00 €
Agence de l'eau RMC						0.00 €
Département de la Savoie						0.00 €
INRAE						0.00 €
EDF						0.00 €
AREA						0.00 €
FCTVA						0.00 €
CCLA						0.00 €
CENS						0.00 €
<b>RECETTES Investissement prévues</b>	0.00 €	0.00 €	0.00 €	0.00 €	0.00 €	0.00 €
<b>FONCTIONNEMENT</b>						
Région AURA	0.00 €	0	0	0	0	0.00 €
Agence de l'eau RMC						0.00 €
Département de la Savoie						0.00 €
INRAE						0.00 €
Ecoles/Groupes						0.00 €
Participants (Animation)						0.00 €
CCLA						0.00 €
CENS						0.00 €
<b>RECETTES de fonctionnement global prévu</b>	0.00 €	0.00 €	0.00 €	0.00 €	0.00 €	0.00 €

**Frais de personnel et financement**

	2024	2025	2026	2027	2028	Total
Conservatrice CCLA						
Garde CCLA						
Garde CENS						
Garde saisonnier CCLA						
Médiateur CCLA						
Chargé de mission scientifique CENS						
Responsable de service scientifique CENS						
Chargé de mission scientifique 2 CENS						
Responsable de service géomatique CENS						
Autre personne CCLA (préciser) CCLA						
Autre personne CENS (préciser) CENS						
<b>Jours-Salariés prévus</b>						
Conservatrice CCLA						
Garde CCLA						
Garde CENS						
Garde saisonnier CCLA						
Médiateur CCLA						
Chargé de mission scientifique CENS						
Responsable de service scientifique CENS						
Chargé de mission scientifique 2 CENS						
Responsable de service géomatique CENS						
Autre personne CCLA (préciser) CCLA						
Autre personne CENS (préciser) CENS						
<b>Sous-total CCLA</b>						
<b>Sous-total CENS</b>						
<b>Coût salarial de l'opération prévu</b>	0.00 €	0.00 €	0.00 €	0.00 €	0.00 €	0.00 €
<b>FINANCEMENT Personnel</b>						
Région AURA	0.00 €	0.00 €	0.00 €	0.00 €	0.00 €	0.00 €
Agence de l'eau RMC						0.00 €
INRAE						0.00 €
EDF						0.00 €
AREA						0.00 €
Ecoles/Groupes						0.00 €
CCLA	0.00 €	0	0	0	0	0.00 €
CENS	0.00 €	0	0	0	0	0.00 €
<b>FINANCEMENT personnel global prévu</b>	0.00 €	0.00 €	0.00 €	0.00 €	0.00 €	0.00 €
<b>STAGE</b>						
Calendrier						
Durée						

**6) Intégration de l'action dans d'autres dispositifs**

	2024	2025	2026	2027	2028	Total
<b>Contrat de bassin Guiers-Aiguebelette-Bière et Truisson 2022-2024</b>						
N° action						

**7) Localisation**

Référence Carte	
-----------------	--

<b>IP 3.3</b>	<b>Veiller à la non-intervention dans les forêts humides</b>
---------------	--

**1) Rappel du cadre de l'opération**

<b>ENJEU concerné</b>	Forêts humides
<b>OBJECTIF A LONG TERME concerné</b>	Bon état de conservation, forêts en libre évolution
<b>Facteur d'influence à l'origine de la pression</b>	Abandon des pratiques agricoles
<b>Pression à gérer</b>	Forêt qui évolue naturellement depuis 50 ans
<b>OBJECTIF OPERATIONNEL auquel l'opération se rattache</b>	<b>Poursuivre la libre évolution</b>
<b>Résultat attendu / cette pression</b>	Ensemble des forêts humides en RN en libre évolution
<b>Indicateur de pression suivi</b>	Surface en libre évolution / surfaces gérées
<b>Réponse attendue de l'opération</b>	/

**2) Description de l'opération**

<b>DESCRIPTION</b>	Veille sur la non-intervention de coupe d'arbres dans les forêts humides
<b>Fiche action liée</b>	
<b>LOCALISATION</b>	Forêts humides de la réserve

**3) Calendrier**

	2024	2025	2026	2027	2028	Conclusions/Commentaires
<b>Calendrier réalisation Prévu</b>						

**4) Maîtrise d'ouvrage**

Communauté de communes du Lac d'Aiguebelette  
 Conservatoire des espaces Naturels de la Savoie  
 Autre :

x

**5) Coûts et financement**

<b>Coûts hors personnel</b>	2024	2025	2026	2027	2028	Total
<b>INVESTISSEMENT</b>	0.00 €	0.00 €	0.00 €	0.00 €	0.00 €	0.00 €
<b>DEPENSES Investissement prévues</b>	0.00 €	0.00 €	0.00 €	0.00 €	0.00 €	0.00 €
<b>FONCTIONNEMENT</b>	0.00 €	0.00 €	0.00 €	0.00 €	0.00 €	0.00 €
<b>Budget de fonctionnement global prévu</b>	0.00 €	0.00 €	0.00 €	0.00 €	0.00 €	0.00 €

**Financement hors frais de personnel**

	2024	2025	2026	2027	2028	Total
<b>INVESTISSEMENT</b>						
Région AURA	0.00 €	0	0	0	0	0.00 €
Agence de l'eau RMC						0.00 €
Département de la Savoie						0.00 €
INRAE						0.00 €
EDF						0.00 €
AREA						0.00 €
FCTVA						0.00 €
CCLA						0.00 €
CENS						0.00 €
<b>RECETTES Investissement prévues</b>	0.00 €	0.00 €	0.00 €	0.00 €	0.00 €	0.00 €
<b>FONCTIONNEMENT</b>						
Région AURA	0.00 €	0	0	0	0	0.00 €
Agence de l'eau RMC						0.00 €
Département de la Savoie						0.00 €
INRAE						0.00 €
Ecoles/Groupes						0.00 €
Participants (Animation)						0.00 €
CCLA						0.00 €
CENS						0.00 €
<b>RECETTES de fonctionnement global prévu</b>	0.00 €	0.00 €	0.00 €	0.00 €	0.00 €	0.00 €

**Frais de personnel et financement**

	2024	2025	2026	2027	2028	Total
Conservatrice CCLA	1	1	1	1	1	5
Garde CCLA						
Garde CENS						
Garde saisonnier CCLA						
Médiateur CCLA						
Chargé de mission scientifique CENS						
Responsable de service scientifique CENS						
Chargé de mission scientifique 2 CENS						
Responsable de service géomatique CENS						
Autre personne CCLA (préciser) CCLA						
Autre personne CENS (préciser) CENS						
<b>Jours-Salariés prévus</b>	1	1	1	1	1	5
Conservatrice CCLA	314.13 €	317.27 €	320.44 €	323.65 €	326.89 €	1 602.38 €
Garde CCLA	0.00 €	0.00 €	0.00 €	0.00 €	0.00 €	0.00 €
Garde CENS	0.00 €	0.00 €	0.00 €	0.00 €	0.00 €	0.00 €
Garde saisonnier CCLA	0.00 €	0.00 €	0.00 €	0.00 €	0.00 €	0.00 €
Médiateur CCLA	0.00 €	0.00 €	0.00 €	0.00 €	0.00 €	0.00 €
Chargé de mission scientifique CENS	0.00 €	0.00 €	0.00 €	0.00 €	0.00 €	0.00 €
Responsable de service scientifique CENS	0.00 €	0.00 €	0.00 €	0.00 €	0.00 €	0.00 €
Chargé de mission scientifique 2 CENS	0.00 €	0.00 €	0.00 €	0.00 €	0.00 €	0.00 €
Responsable de service géomatique CENS	0.00 €	0.00 €	0.00 €	0.00 €	0.00 €	0.00 €
Autre personne CCLA (préciser) CCLA	0.00 €	0.00 €	0.00 €	0.00 €	0.00 €	0.00 €
Autre personne CENS (préciser) CENS	0.00 €	0.00 €	0.00 €	0.00 €	0.00 €	0.00 €
<b>Sous-total CCLA</b>	314.13 €	317.27 €	320.44 €	323.65 €	326.89 €	1 602.38 €
<b>Sous-total CENS</b>	0.00 €	0.00 €	0.00 €	0.00 €	0.00 €	0.00 €
<b>Coût salarial de l'opération prévu</b>	314.13 €	317.27 €	320.44 €	323.65 €	326.89 €	1 602.38 €
<b>FINANCEMENT Personnel</b>						
Région AURA	314.13 €	317.27 €	320.44 €	323.65 €	326.89 €	1 602.38 €
Agence de l'eau RMC						0.00 €
INRAE						0.00 €
EDF						0.00 €
AREA						0.00 €
Ecoles/Groupes						0.00 €
CCLA	0.00 €	0	0	0	0	0.00 €
CENS	0.00 €	0	0	0	0	0.00 €
<b>FINANCEMENT personnel global prévu</b>	314.13 €	317.27 €	320.44 €	323.65 €	326.89 €	1 602.38 €
<b>STAGE</b>						
Calendrier						
Durée						

**6) Intégration de l'action dans d'autres dispositifs**

	2024	2025	2026	2027	2028	Total
<b>Contrat de bassin Guiers-Aiguebelette-Bière et Truisson 2022-2024</b>						
N° action						

**7) Localisation**

Référence Carte	
-----------------	--



PA 3.4	<b>Sensibilisation des propriétaires à l'intérêt de favoriser la libre évolution</b>
--------	--

**1) Rappel du cadre de l'opération**

<b>ENJEU concerné</b>	Forêts humides
<b>OBJECTIF A LONG TERME concerné</b>	Bon état de conservation, forêts en libre évolution
<b>Facteur d'influence à l'origine de la pression</b>	Absence de maîtrise foncière
<b>Pression à gérer</b>	Demandes de coupe d'arbres
<b>OBJECTIF OPERATIONNEL auquel l'opération se rattache</b>	<b>Encourager des pratiques forestières en accord avec les enjeux de la RN</b>
<b>Résultat attendu / cette pression</b>	Consultation a minima de la RN si demandes de coupes, sinon convention de gestion
<b>Indicateur de pression suivi</b>	Nb de consultation / nb de demandes de coupes
<b>Réponse attendue de l'opération</b>	Nb d'échanges réalisés / à réaliser

**2) Description de l'opération**

<b>DESCRIPTION</b>	Organiser des temps d'échange avec les propriétaires de parcelles forestières
<b>Fiche action liée</b>	
<b>LOCALISATION</b>	Ensemble de la Réserve

**3) Calendrier**

	2024	2025	2026	2027	2028	Conclusions/Commentaires
<b>Calendrier réalisation Prévu</b>						

**4) Maîtrise d'ouvrage**

Communauté de communes du Lac d'Aiguebelette  
 Conservatoire des espaces Naturels de la Savoie  
 Autre :

x

**5) Coûts et financement****Coûts hors personnel**

	2024	2025	2026	2027	2028	Total
<b>INVESTISSEMENT</b>						
	0.00 €	0.00 €	0.00 €	0.00 €	0.00 €	0.00 €
	0.00 €	0.00 €	0.00 €	0.00 €	0.00 €	0.00 €
<b>DEPENSES Investissement prévues</b>	0.00 €	0.00 €	0.00 €	0.00 €	0.00 €	0.00 €
<b>FONCTIONNEMENT</b>						
	0.00 €	0.00 €	0.00 €	0.00 €	0.00 €	0.00 €
	0.00 €	0.00 €	0.00 €	0.00 €	0.00 €	0.00 €
<b>Budget de fonctionnement global prévu</b>	0.00 €	0.00 €	0.00 €	0.00 €	0.00 €	0.00 €

**Financement hors frais de personnel**

	2024	2025	2026	2027	2028	Total
<b>INVESTISSEMENT</b>						
Région AURA	0.00 €	0	0	0	0	0.00 €
Agence de l'eau RMC						0.00 €
Département de la Savoie						0.00 €
INRAE						0.00 €
EDF						0.00 €
AREA						0.00 €
FCTVA						0.00 €
CCLA						0.00 €
CENS						0.00 €
<b>RECETTES Investissement prévues</b>	0.00 €	0.00 €	0.00 €	0.00 €	0.00 €	0.00 €
<b> FONCTIONNEMENT</b>						
Région AURA	0.00 €	0	0	0	0	0.00 €
Agence de l'eau RMC						0.00 €
Département de la Savoie						0.00 €
INRAE						0.00 €
Ecoles/Groupes						0.00 €
Participants (Animation)						0.00 €
CCLA						0.00 €
CENS						0.00 €
<b>RECETTES de fonctionnement global prévu</b>	0.00 €	0.00 €	0.00 €	0.00 €	0.00 €	0.00 €

**Frais de personnel et financement**

		2024	2025	2026	2027	2028	Total
Conservatrice	CCLA		1				1
Garde CCLA	CCLA						
Garde CENS	CENS						
Garde saisonnier	CCLA						
Médiateur	CCLA						
Chargé de mission scientifique	CENS		1				1
Responsable de service scientifique	CENS						
Chargé de mission scientifique 2	CENS						
Responsable de service géomatique	CENS						
Autre personne CCLA (préciser)	CCLA						
Autre personne CENS (préciser)	CENS						
<b>Jours-Salariés prévus</b>		0	2	0	0	0	2
Conservatrice	CCLA	0.00 €	317.27 €	0.00 €	0.00 €	0.00 €	317.27 €
Garde CCLA	CCLA	0.00 €	0.00 €	0.00 €	0.00 €	0.00 €	0.00 €
Garde CENS	CENS	0.00 €	0.00 €	0.00 €	0.00 €	0.00 €	0.00 €
Garde saisonnier	CCLA	0.00 €	0.00 €	0.00 €	0.00 €	0.00 €	0.00 €
Médiateur	CCLA	0.00 €	0.00 €	0.00 €	0.00 €	0.00 €	0.00 €
Chargé de mission scientifique	CENS	0.00 €	334.06 €	0.00 €	0.00 €	0.00 €	334.06 €
Responsable de service scientifique	CENS	0.00 €	0.00 €	0.00 €	0.00 €	0.00 €	0.00 €
Chargé de mission scientifique 2	CENS						0.00 €
Responsable de service géomatique	CENS						0.00 €
Autre personne CCLA (préciser)	CCLA						0.00 €
Autre personne CENS (préciser)	CENS						0.00 €
<b>Sous-total CCLA</b>		0.00 €	317.27 €	0.00 €	0.00 €	0.00 €	317.27 €
<b>Sous-total CENS</b>		0.00 €	334.06 €	0.00 €	0.00 €	0.00 €	334.06 €
<b>Coût salarial de l'opération prévu</b>		0.00 €	651.33 €	0.00 €	0.00 €	0.00 €	651.33 €
<b>FINANCEMENT Personnel</b>							
Région AURA		0.00 €	651.33 €	0.00 €	0.00 €	0.00 €	651.33 €
Agence de l'eau RMC							0.00 €
INRAE							0.00 €
EDF							0.00 €
AREA							0.00 €
Ecoles/Groupes							0.00 €
CCLA		0.00 €	0	0	0	0	0.00 €
CENS		0.00 €	0	0	0	0	0.00 €
<b>FINANCEMENT personnel global prévu</b>		0.00 €	651.33 €	0.00 €	0.00 €	0.00 €	651.33 €
<b>STAGE</b>							
Calendrier							
Durée							

**6) Intégration de l'action dans d'autres dispositifs**

	2024	2025	2026	2027	2028	Total
<b>Contrat de bassin Guiers-Aiguebelette-Bière et Truisson 2022-2024</b>						
N° action						

**7) Localisation**

Référence Carte	
-----------------	--

<h1 style="margin: 0;">IP 3.5</h1>	<h2 style="margin: 0;">COUPES préventives d'ARBRES dangereux</h2>
------------------------------------	---

**1) Rappel du cadre de l'opération**

<b>ENJEU concerné</b>	Forêts humides
<b>OBJECTIF A LONG TERME concerné</b>	Bon état de conservation, forêts en libre évolution
<b>Facteur d'influence à l'origine de la pression</b>	Sécurité des biens et des personnes
<b>Pression à gérer</b>	Risques de chutes d'arbres
<b>OBJECTIF OPERATIONNEL auquel l'opération se rattache</b>	<b>Gérer le risque lié à la chute potentielle des arbres</b>
<b>Résultat attendu / cette pression</b>	Absence d'accidents
<b>Indicateur de pression suivi</b>	/
<b>Réponse attendue de l'opération</b>	Linéaires traités / à traiter

**2) Description de l'opération**

<b>DESCRIPTION</b>	Une fiche procédure (Fiche N°5 Travaux de coupes ou élagages d'arbres préventifs, en cas de risque sur les biens et les personnes) a été rédigé indiquant les préconisations à respecter ( calendrier, méthode et moyen d'intervention)
<b>Fiche action liée</b>	
<b>LOCALISATION</b>	L'ensemble de Réserve, en particulier les zones d'arbres en bordure de réseaux routiers et ferrés et ou à proximité de bâtiments

**3) Calendrier**

	2024	2025	2026	2027	2028	Conclusions/Commentaires
<b>Calendrier réalisation Prévu</b>						

**4) Maîtrise d'ouvrage**

Communauté de communes du Lac d'Aiguebelette  
 Conservatoire des espaces Naturels de la Savoie  
 Autre :

x

**5) Coûts et financement****Coûts hors personnel**

	2024	2025	2026	2027	2028	Total
<b>INVESTISSEMENT</b>						
	0.00 €	0.00 €	0.00 €	0.00 €	0.00 €	0.00 €
	0.00 €	0.00 €	0.00 €	0.00 €	0.00 €	0.00 €
<b>DEPENSES Investissement prévues</b>	0.00 €	0.00 €	0.00 €	0.00 €	0.00 €	0.00 €
<b>FONCTIONNEMENT</b>						
	0.00 €	0.00 €	0.00 €	0.00 €	0.00 €	0.00 €
	0.00 €	0.00 €	0.00 €	0.00 €	0.00 €	0.00 €
	0.00 €	0.00 €	0.00 €	0.00 €	0.00 €	0.00 €
<b>Budget de fonctionnement global prévu</b>	0.00 €	0.00 €	0.00 €	0.00 €	0.00 €	0.00 €

**Financement hors frais de personnel**

	2024	2025	2026	2027	2028	Total
<b>INVESTISSEMENT</b>						
Région AURA	0.00 €	0	0	0	0	0.00 €
Agence de l'eau RMC						0.00 €
Département de la Savoie						0.00 €
INRAE						0.00 €
EDF						0.00 €
AREA						0.00 €
FCTVA						0.00 €
CCLA						0.00 €
CENS						0.00 €
<b>RECETTES Investissement prévues</b>	0.00 €	0.00 €	0.00 €	0.00 €	0.00 €	0.00 €
<b>FNCTIONNEMENT</b>						
Région AURA	0.00 €	0	0	0	0	0.00 €
Agence de l'eau RMC						0.00 €
Département de la Savoie						0.00 €
INRAE						0.00 €
Ecoles/Groupes						0.00 €
Participants (Animation)						0.00 €
CCLA						0.00 €
CENS						0.00 €
<b>RECETTES de fonctionnement global prévu</b>	0.00 €	0.00 €	0.00 €	0.00 €	0.00 €	0.00 €

**Frais de personnel et financement**

		2024	2025	2026	2027	2028	Total
Conservatrice	CCLA	1	1	1	1	1	5
Garde CCLA	CCLA	1	1	1	1	1	5
Garde CENS	CENS						
Garde saisonnier	CCLA						
Médiateur	CCLA						
Chargé de mission scientifique	CENS						
Responsable de service scientifique	CENS						
Chargé de mission scientifique 2	CENS						
Responsable de service géomatique	CENS						
Autre personne CCLA (préciser)	CCLA						
Autre personne CENS (préciser)	CENS						
<b>Jours-Salariés prévus</b>		<b>2</b>	<b>2</b>	<b>2</b>	<b>2</b>	<b>2</b>	<b>10</b>
Conservatrice	CCLA	314.13 €	317.27 €	320.44 €	323.65 €	326.89 €	1 602.38 €
Garde CCLA	CCLA	213.91 €	216.05 €	222.53 €	224.76 €	227.01 €	1 104.26 €
Garde CENS	CENS	0.00 €	0.00 €	0.00 €	0.00 €	0.00 €	0.00 €
Garde saisonnier	CCLA	0.00 €	0.00 €	0.00 €	0.00 €	0.00 €	0.00 €
Médiateur	CCLA	0.00 €	0.00 €	0.00 €	0.00 €	0.00 €	0.00 €
Chargé de mission scientifique	CENS	0.00 €	0.00 €	0.00 €	0.00 €	0.00 €	0.00 €
Responsable de service scientifique	CENS	0.00 €	0.00 €	0.00 €	0.00 €	0.00 €	0.00 €
Chargé de mission scientifique 2	CENS						0.00 €
Responsable de service géomatique	CENS						0.00 €
Autre personne CCLA (préciser)	CCLA						0.00 €
Autre personne CENS (préciser)	CENS						0.00 €
<b>Sous-total CCLA</b>		<b>528.04 €</b>	<b>533.32 €</b>	<b>542.98 €</b>	<b>548.41 €</b>	<b>553.89 €</b>	<b>2 706.65 €</b>
<b>Sous-total CENS</b>		<b>0.00 €</b>	<b>0.00 €</b>	<b>0.00 €</b>	<b>0.00 €</b>	<b>0.00 €</b>	<b>0.00 €</b>
<b>Coût salarial de l'opération prévu</b>		<b>528.04 €</b>	<b>533.32 €</b>	<b>542.98 €</b>	<b>548.41 €</b>	<b>553.89 €</b>	<b>2 706.65 €</b>
<b>FINANCEMENT Personnel</b>							
Région AURA		528.04 €	533.32 €	542.98 €	548.41 €	553.89 €	2 706.65 €
Agence de l'eau RMC							0.00 €
INRAE							0.00 €
EDF							0.00 €
AREA							0.00 €
Ecoles/Groupes							0.00 €
CCLA		0.00 €	0	0	0	0	0.00 €
CENS		0.00 €	0	0	0	0	0.00 €
<b>FINANCEMENT personnel global prévu</b>		<b>528.04 €</b>	<b>533.32 €</b>	<b>542.98 €</b>	<b>548.41 €</b>	<b>553.89 €</b>	<b>2 706.65 €</b>
<b>STAGE</b>							
Calendrier							
Durée							

**6) Intégration de l'action dans d'autres dispositifs**

	2024	2025	2026	2027	2028	Total
<b>Contrat de bassin Guiers-Aiguebelette-Bière et Truisson 2022-2024</b>						
N° action						

**7) Localisation**

Référence Carte	
-----------------	--

CS 4.1	Suivi du GRAND-DUC d'Europe
--------	-----------------------------

**1) Rappel du cadre de l'opération**

<b>ENJEU concerné</b>	<b>Milieux rupestres et forestiers de pente</b>
<b>OBJECTIF A LONG TERME concerné</b>	<b>Maintenir le bon état de conservation des habitats et espèces de milieux rocheux et de pente</b>
<b>CONTEXTE</b>	La réserve ne compte qu'un seul couple de Grand-duc d'Europe. Se reproduisant régulièrement depuis au moins une décennie et à proximité des tunnel de l'autoroute, ce couple n'a plus été réobservé depuis décembre 2022. La synchronisation de cette disparition avec les travaux de sécurisation de falaises réalisés par AREA entre la mi-juillet et octobre 2022 à moins de 10 mètres de l'aire de reproduction, semble être l'explication la plus plausible.
<b>Niveau d'exigence à atteindre</b>	Bon état de conservation des espèces animales rupestres
<b>Indicateur d'état suivi</b>	Grand-duc d'Europe
<b>Archivage des données de suivi</b>	Base de données GeoNature du CENS

**2) Description de l'opération**

<b>DESCRIPTION</b>	Organisation de temps d'écoute/voir d'observation sur les sites de nidification historique et potentiels, en période de reproduction : A minima 5 écoutes nocturnes espacées de 15 jours, à la tombée de la nuit, entre décembre et février
<b>Fiche action liée</b>	/
<b>LOCALISATION</b>	Falaise de la Réserve

**3) Calendrier**

	2024	2025	2026	2027	2028	Conclusions/Commentaires
<b>Calendrier réalisation Prévu</b>						

**4) Maîtrise d'ouvrage**

Communauté de communes du Lac d'Aiguebelette  
 Conservatoire des espaces Naturels de la Savoie  
 Autre :

x

**5) Coûts et financement****Coûts hors personnel**

	2024	2025	2026	2027	2028	Total
<b>INVESTISSEMENT</b>	0.00 €	0.00 €	0.00 €	0.00 €	0.00 €	0.00 €
<b>DEPENSES Investissement prévues</b>	0.00 €	0.00 €	0.00 €	0.00 €	0.00 €	0.00 €
<b>FONCTIONNEMENT</b>	0.00 €	0.00 €	0.00 €	0.00 €	0.00 €	0.00 €
<b>Budget de fonctionnement global prévu</b>	0.00 €	0.00 €	0.00 €	0.00 €	0.00 €	0.00 €

<b>Financement hors frais de personnel</b>	2024	2025	2026	2027	2028	Total
<b>INVESTISSEMENT</b>						
Région AURA	0.00 €	0	0	0	0	0.00 €
Agence de l'eau RMC						0.00 €
Département de la Savoie						0.00 €
INRAE						0.00 €
EDF						0.00 €
AREA	0.00 €					0.00 €
FCTVA	0	0	0	0	0	0.00 €
CCLA						0.00 €
CENS						0.00 €
<b>RECETTES Investissement prévues</b>	0.00 €	0.00 €	0.00 €	0.00 €	0.00 €	0.00 €
<b>FONCTIONNEMENT</b>						
Région AURA	0.0 €	0.0 €	0.0 €	0.0 €	0.0 €	0.00 €
Agence de l'eau RMC						0.00 €
Département de la Savoie						0.00 €
INRAE						0.00 €
EDF						0.00 €
AREA						0.00 €
Ecoles/Groupes						0.00 €
Participants (Animation)						0.00 €
CCLA						0.00 €
CENS						0.00 €
<b>RECETTES de fonctionnement global prévu</b>	0.00 €	0.00 €	0.00 €	0.00 €	0.00 €	0.00 €

<b>Frais de personnel et financement</b>	2024	2025	2026	2027	2028	Total
Conservatrice CCLA	1	1	1	1	1	3
Garde CCLA						
Garde CENS	2.0	2.0	2.0	2.0	2.0	10
Garde saisonnier						
Médiateur						
Chargé de mission scientifique						
Responsable de service scientifique						
Chargé de mission scientifique 2						
Responsable de service géomatique						
Autre personne CCLA (préciser)						
Autre personne CENS (préciser)						
<b>Jours-Salariés prévus</b>	3	3	3	3	3	13
Conservatrice CCLA	157.07 €	158.64 €	160.22 €	161.82 €	163.44 €	801.19 €
Garde CCLA						
Garde CENS	439.23 €	452.40 €	465.97 €	479.95 €	497.91 €	2 335.47 €
Garde saisonnier						
Médiateur						
Chargé de mission scientifique						
Responsable de service scientifique						
Chargé de mission scientifique 2						
Responsable de service géomatique						
Autre personne CCLA (préciser)						
Autre personne CENS (préciser)						
<b>Sous-total CCLA</b>	157.07 €	158.64 €	160.22 €	161.82 €	163.44 €	801.19 €
<b>Sous-total CENS</b>	439.23 €	452.40 €	465.97 €	479.95 €	497.91 €	2 335.47 €
<b>Coût salarial de l'opération prévu</b>	596.29 €	611.04 €	626.20 €	641.78 €	661.35 €	3 136.66 €
<b>FINANCEMENT Personnel</b>						
Région AURA	0.00 €	0.00 €	0.00 €	0.00 €	0.00 €	0.00 €
Agence de l'eau RMC						0.00 €
INRAE						0.00 €
EDF						0.00 €
AREA	596.29 €	611.04 €	626.20 €	641.78 €	661.35 €	3 136.66 €
Ecoles/Groupes						0.00 €
CCLA	0.00 €	0	0	0	0	0.00 €
CENS	0.00 €	0	0	0	0	0.00 €
<b>FINANCEMENT personnel global prévu</b>	596.29 €	611.04 €	626.20 €	641.78 €	661.35 €	3 136.66 €
<b>STAGE</b>						
Calendrier						
Durée						

#### 6) Intégration de l'action dans d'autres dispositifs

	2024	2025	2026	2027	2028	Total
<b>Contrat de bassin Guiers-Aiguebelette-Bièvre et Truisson 2022-2024</b>						
N° action						

#### 7) Localisation

Référence Carte	
-----------------	--

CS 4.2	Suivi du FAUCON PELERIN
--------	-------------------------

**1) Rappel du cadre de l'opération**

<b>ENJEU concerné</b>	<b>Milieux rupestres et forestiers de pente</b>
<b>OBJECTIF A LONG TERME concerné</b>	<b>Maintenir le bon état de conservation des habitats et espèces de milieux rocheux et de pente</b>
<b>CONTEXTE</b>	La RNR ne compte qu'un seul couple de Faucon pèlerin. Sa reproduction est suivie tous les ans en partenariat avec la LPO.
<b>Niveau d'exigence à atteindre</b>	Bon état de conservation des espèces animales rupestres
<b>Indicateur d'état suivi</b>	Faucon pèlerin
<b>Archivage des données de suivi</b>	Base de données GeoNature du CENS

**2) Description de l'opération**

<b>DESCRIPTION</b>	Poursuite du suivi en partenariat avec la LPO : un à deux passages à la période d'envoi des jeune (fin mai à début juin)
<b>Fiche action liée</b>	/
<b>LOCALISATION</b>	Falaise de la Réserve

**3) Calendrier**

	2024	2025	2026	2027	2028	Conclusions/Commentaires
Calendrier réalisation Prévu	X	X	X	X	X	

**4) Maîtrise d'ouvrage**

Communauté de communes du Lac d'Aiguebelette  
 Conservatoire des espaces Naturels de la Savoie  
 Autre :

X

**5) Coûts et financement**

Coûts hors personnel	2024	2025	2026	2027	2028	Total
<b>INVESTISSEMENT</b>	0.00 €	0.00 €	0.00 €	0.00 €	0.00 €	0.00 €
<b>DEPENSES Investissement prévues</b>	0.00 €	0.00 €	0.00 €	0.00 €	0.00 €	0.00 €
<b>FONCTIONNEMENT</b>	0.00 €	0.00 €	0.00 €	0.00 €	0.00 €	0.00 €
	0.00 €	0.00 €	0.00 €	0.00 €	0.00 €	0.00 €
<b>Budget de fonctionnement global prévu</b>	0.00 €	0.00 €	0.00 €	0.00 €	0.00 €	0.00 €

**Financement hors frais de personnel**

	2024	2025	2026	2027	2028	Total
<b>INVESTISSEMENT</b>						
Région AURA	0.00 €	0	0	0	0	0.00 €
Agence de l'eau RMC						0.00 €
Département de la Savoie						0.00 €
INRAE						0.00 €
EDF						0.00 €
AREA						0.00 €
FCTVA						0.00 €
CCLA						0.00 €
CENS						0.00 €
<b>RECETTES Investissement prévues</b>	0.00 €	0.00 €	0.00 €	0.00 €	0.00 €	0.00 €
<b> FONCTIONNEMENT</b>						
Région AURA	0.00 €	0	0	0	0	0.00 €
Agence de l'eau RMC						0.00 €
Département de la Savoie						0.00 €
INRAE						0.00 €
Ecoles/Groupes						0.00 €
Participants (Animation)						0.00 €
CCLA						0.00 €
CENS						0.00 €
<b>RECETTES de fonctionnement global prévu</b>	0.00 €	0.00 €	0.00 €	0.00 €	0.00 €	0.00 €

**Frais de personnel et financement**

	2024	2025	2026	2027	2028	Total
Conservatrice CCLA	1	1	1	1	1	3
Garde CCLA CCLA						
Garde CENS CENS	1.5	1.5	1.5	1.5	1.5	8
Garde saisonnier CCLA						
Médiateur CCLA						
Chargé de mission scientifique CENS						
Responsable de service scientifique CENS						
Chargé de mission scientifique 2 CENS						
Responsable de service géomatique CENS						
Autre personne CCLA (préciser) CCLA						
Autre personne CENS (préciser) CENS						
<b>Jours-Salariés prévus</b>	2	2	2	2	2	10
Conservatrice CCLA	157.07 €	158.64 €	160.22 €	161.82 €	163.44 €	801.19 €
Garde CCLA CCLA	0.00 €	0.00 €	0.00 €	0.00 €	0.00 €	0.00 €
Garde CENS CENS	329.42 €	339.30 €	349.48 €	359.97 €	373.43 €	1 751.60 €
Garde saisonnier CCLA	0.00 €	0.00 €	0.00 €	0.00 €	0.00 €	0.00 €
Médiateur CCLA	0.00 €	0.00 €	0.00 €	0.00 €	0.00 €	0.00 €
Chargé de mission scientifique CENS	0.00 €	0.00 €	0.00 €	0.00 €	0.00 €	0.00 €
Responsable de service scientifique CENS	0.00 €	0.00 €	0.00 €	0.00 €	0.00 €	0.00 €
Chargé de mission scientifique 2 CENS						0.00 €
Responsable de service géomatique CENS						0.00 €
Autre personne CCLA (préciser) CCLA						0.00 €
Autre personne CENS (préciser) CENS						0.00 €
<b>Sous-total CCLA</b>	157.07 €	158.64 €	160.22 €	161.82 €	163.44 €	801.19 €
<b>Sous-total CENS</b>	329.42 €	339.30 €	349.48 €	359.97 €	373.43 €	1 751.60 €
<b>Coût salarial de l'opération prévu</b>	486.48 €	497.94 €	509.70 €	521.79 €	536.87 €	2 552.79 €
<b>FINANCEMENT Personnel</b>						
Région AURA	0.00 €	0.00 €	0.00 €	0.00 €	0.00 €	0.00 €
Agence de l'eau RMC						0.00 €
INRAE						0.00 €
EDF						0.00 €
AREA	486.48 €	497.94 €	509.70 €	521.79 €	536.87 €	2 552.79 €
Ecoles/Groupes						0.00 €
CCLA	0.00 €	0	0	0	0	0.00 €
CENS	0.00 €	0	0	0	0	0.00 €
<b>FINANCEMENT personnel global prévu</b>	486.48 €	497.94 €	509.70 €	521.79 €	536.87 €	2 552.79 €
<b>STAGE</b>						
Calendrier						
Durée						

**6) Intégration de l'action dans d'autres dispositifs**

	2024	2025	2026	2027	2028	Total
<b>Contrat de bassin Guiers-Aiguebelette-Bière et Truisson 2022-2024</b>						
N° action						

**7) Localisation**

Référence Carte	
-----------------	--



CS 4.3	Suivi des CHAUVES-SOURIS
--------	--------------------------

**1) Rappel du cadre de l'opération**

<b>ENJEU concerné</b>	<b>Milieus rupestres et forestiers de pente</b>
<b>OBJECTIF A LONG TERME concerné</b>	<b>Maintenir le bon état de conservation des habitats et espèces de milieux rocheux et de pente</b>
<b>CONTEXTE</b>	n Une étude complète sur les chauves-souris a été réalisée en 2019, sur l'ensemble de la Réserve n Un suivi hivernal des populations de Rhinolophe ( Petits et grands) est réalisé par l'ONF chaque année dans les gouffres de Sampa
<b>Niveau d'exigence à atteindre</b>	Maintien de l'état de conservation des habitats rupestres  En 2019, ont été comptabilisées 21 espèces présentes et 5 autres probables, dont 7 inscrites à la directive Habitats.
<b>Indicateur d'état suivi</b>	Chauves-souris
<b>Archivage des données de suivi</b>	Base de données GeoNature du CENS

**2) Description de l'opération**

<b>DESCRIPTION</b>	n Une étude complète sur les chauves-souris sera de nouveau réalisée sur le 3ème plan de gestion, sur l'ensemble de la Réserve n Un suivi hivernal des populations de Rhinolophe ( Petits et grands) est réalisé par l'ONF chaque année dans les gouffres de Sampa
<b>Fiche action liée</b>	/
<b>LOCALISATION</b>	Ensemble de la Réserve

**3) Calendrier**

	2024	2025	2026	2027	2028	Conclusions/Commentaires
<b>Calendrier réalisation Prévu</b>	X	X	X	X	X	

**4) Maîtrise d'ouvrage**

Communauté de communes du Lac d'Aiguebelette  
 Conservatoire des espaces Naturels de la Savoie  
 Autre :

X

**5) Coûts et financement**

<b>Coûts hors personnel</b>	2024	2025	2026	2027	2028	Total
<b>INVESTISSEMENT</b>						
DEPENSES Investissement prévues	0.00 €	0.00 €	0.00 €	0.00 €	0.00 €	0.00 €
<b>FONCTIONNEMENT</b>						
Budget de fonctionnement global prévu	0.00 €	0.00 €	0.00 €	0.00 €	0.00 €	0.00 €

**Financement hors frais de personnel**

	2024	2025	2026	2027	2028	Total
<b>INVESTISSEMENT</b>						
Région AURA	0.00 €	0	0	0	0	0.00 €
Agence de l'eau RMC						0.00 €
Département de la Savoie						0.00 €
INRAE						0.00 €
EDF						0.00 €
AREA						0.00 €
FCTVA						0.00 €
CCLA						0.00 €
CENS						0.00 €
<b>RECETTES Investissement prévues</b>	0.00 €	0.00 €	0.00 €	0.00 €	0.00 €	0.00 €
<b>FNCTIONNEMENT</b>						
Région AURA	0.00 €	0	0	0	0.00 €	0.00 €
Agence de l'eau RMC						0.00 €
Département de la Savoie						0.00 €
INRAE						0.00 €
Ecoles/Groupes						0.00 €
Participants (Animation)						0.00 €
CCLA						0.00 €
CENS						0.00 €
<b>RECETTES de fonctionnement global prévu</b>	0.00 €	0.00 €	0.00 €	0.00 €	0.00 €	0.00 €

**Frais de personnel et financement**

		2024	2025	2026	2027	2028	Total
Conservatrice	CCLA	1	1	1	1	1	5
Garde CCLA	CCLA	0	0	0	0	0	0
Garde CENS	CENS	0	0	0	0	0	0
Garde saisonnier	CCLA	0	0	0	0	0	0
Médiateur	CCLA	0	0	0	0	0	0
Chargé de mission scientifique	CENS	0	0	0	0	0	0
Responsable de service scientifique	CENS						0
Chargé de mission scientifique 2	CENS						0
Responsable de service géomatique	CENS						0
Autre personne CCLA (préciser)	CCLA						0
Autre personne CENS (préciser)	CENS						0
<b>Jours-Salariés prévus</b>		1	1	1	1	1	5
Conservatrice	CCLA	314.13 €	317.27 €	320.44 €	323.65 €	326.89 €	1 602.38 €
Garde CCLA	CCLA	0.00 €	0.00 €	0.00 €	0.00 €	0.00 €	0.00 €
Garde CENS	CENS	0.00 €	0.00 €	0.00 €	0.00 €	0.00 €	0.00 €
Garde saisonnier	CCLA	0.00 €	0.00 €	0.00 €	0.00 €	0.00 €	0.00 €
Médiateur	CCLA	0.00 €	0.00 €	0.00 €	0.00 €	0.00 €	0.00 €
Chargé de mission scientifique	CENS	0.00 €	0.00 €	0.00 €	0.00 €	0.00 €	0.00 €
Responsable de service scientifique	CENS	0.00 €	0.00 €	0.00 €	0.00 €	0.00 €	0.00 €
Chargé de mission scientifique 2	CENS						0.00 €
Responsable de service géomatique	CENS						0.00 €
Autre personne CCLA (préciser)	CCLA						0.00 €
Autre personne CENS (préciser)	CENS						0.00 €
<b>Sous-total CCLA</b>		314.13 €	317.27 €	320.44 €	323.65 €	326.89 €	1 602.38 €
<b>Sous-total CENS</b>		0.00 €	0.00 €	0.00 €	0.00 €	0.00 €	0.00 €
<b>Coût salarial de l'opération prévu</b>		314.13 €	317.27 €	320.44 €	323.65 €	326.89 €	1 602.38 €
<b>FINANCEMENT Personnel</b>							
Région AURA		314.13 €	317.27 €	320.44 €	323.65 €	326.89 €	1 602.38 €
Agence de l'eau RMC							0.00 €
INRAE							0.00 €
EDF							0.00 €
AREA							0.00 €
Ecoles/Groupes							0.00 €
CCLA		0.00 €	0	0	0	0	0.00 €
CENS		0.00 €	0	0	0	0	0.00 €
<b>FINANCEMENT personnel global prévu</b>		314.13 €	317.27 €	320.44 €	323.65 €	326.89 €	1 602.38 €
<b>STAGE</b>							
Calendrier							
Durée							

**6) Intégration de l'action dans d'autres dispositifs**

	2024	2025	2026	2027	2028	Total
<b>Contrat de bassin Guiers-Aiguebelette-Bièvre et Truisson 2022-2024</b>						
N° action						

**7) Localisation**

Référence Carte	
-----------------	--

CS 4.4	Suivi de la VEGETATION DES FALAISES
--------	-------------------------------------

**1) Rappel du cadre de l'opération**

<b>ENJEU concerné</b>	Milieux rupestres et forestiers de pente
<b>OBJECTIF A LONG TERME concerné</b>	Maintenir le bon état de conservation des habitats et espèces de milieux rocheux et de pente
<b>CONTEXTE</b>	Une étude sur la végétation des falaises de la Réserve avait été réalisée en 2017, par RUPEA
<b>Niveau d'exigence à atteindre</b>	Maintien de l'état de conservation des habitats rupestres
<b>Indicateur d'état suivi</b>	Typicité
<b>Archivage des données de suivi</b>	Base de données GeoNature du CENS

**2) Description de l'opération**

<b>DESCRIPTION</b>	Etude au prochain au 3ème plan de gestion
<b>Fiche action liée</b>	/
<b>LOCALISATION</b>	Falaise de la réserve

**3) Calendrier**

	2024	2025	2026	2027	2028	Conclusions/Commentaires
<b>Calendrier réalisation Prévu</b>						

**4) Maîtrise d'ouvrage**

Communauté de communes du Lac d'Aiguebelette  
 Conservatoire des espaces Naturels de la Savoie  
 Autre :

x

**5) Coûts et financement**

<b>Coûts hors personnel</b>	2024	2025	2026	2027	2028	Total
<b>INVESTISSEMENT</b>						
DEPENSES Investissement prévues	0.00 €	0.00 €	0.00 €	0.00 €	0.00 €	0.00 €
<b>FONCTIONNEMENT</b>						
Budget de fonctionnement global prévu	0.00 €	0.00 €	0.00 €	0.00 €	0.00 €	0.00 €

**Financement hors frais de personnel**

	2024	2025	2026	2027	2028	Total
<b>INVESTISSEMENT</b>						
Région AURA	0.00 €	0	0	0	0	0.00 €
Agence de l'eau RMC						0.00 €
Département de la Savoie						0.00 €
INRAE						0.00 €
EDF						0.00 €
AREA						0.00 €
FCTVA						0.00 €
CCLA						0.00 €
CENS						0.00 €
<b>RECETTES Investissement prévues</b>	0.00 €	0.00 €	0.00 €	0.00 €	0.00 €	0.00 €
<b>FNCTIONNEMENT</b>						
Région AURA	0.00 €	0	0	0	0	0.00 €
Agence de l'eau RMC						0.00 €
Département de la Savoie						0.00 €
INRAE						0.00 €
Ecoles/Groupes						0.00 €
Participants (Animation)						0.00 €
CCLA						0.00 €
CENS						0.00 €
<b>RECETTES de fonctionnement global prévu</b>	0.00 €	0.00 €	0.00 €	0.00 €	0.00 €	0.00 €

**Frais de personnel et financement**

		2024	2025	2026	2027	2028	Total
Conservatrice	CCLA	0	0	0	0	0	0
Garde CCLA	CCLA	0	0	0	0	0	0
Garde CENS	CENS	0	0	0	0	0	0
Garde saisonnier	CCLA	0	0	0	0	0	0
Médiateur	CCLA	0	0	0	0	0	0
Chargé de mission scientifique	CENS	0	0	0	0	0	0
Responsable de service scientifique	CENS						0
Chargé de mission scientifique 2	CENS						0
Responsable de service géomatique	CENS						0
Autre personne CCLA (préciser)	CCLA						0
Autre personne CENS (préciser)	CENS						0
<b>Jours-Salariés prévus</b>		0	0	0	0	0	0
Conservatrice	CCLA	0.00 €	0.00 €	0.00 €	0.00 €	0.00 €	0.00 €
Garde CCLA	CCLA	0.00 €	0.00 €	0.00 €	0.00 €	0.00 €	0.00 €
Garde CENS	CENS	0.00 €	0.00 €	0.00 €	0.00 €	0.00 €	0.00 €
Garde saisonnier	CCLA	0.00 €	0.00 €	0.00 €	0.00 €	0.00 €	0.00 €
Médiateur	CCLA	0.00 €	0.00 €	0.00 €	0.00 €	0.00 €	0.00 €
Chargé de mission scientifique	CENS	0.00 €	0.00 €	0.00 €	0.00 €	0.00 €	0.00 €
Responsable de service scientifique	CENS	0.00 €	0.00 €	0.00 €	0.00 €	0.00 €	0.00 €
Chargé de mission scientifique 2	CENS						0.00 €
Responsable de service géomatique	CENS						0.00 €
Autre personne CCLA (préciser)	CCLA						0.00 €
Autre personne CENS (préciser)	CENS						0.00 €
<b>Sous-total CCLA</b>		0.00 €	0.00 €	0.00 €	0.00 €	0.00 €	0.00 €
<b>Sous-total CENS</b>		0.00 €	0.00 €	0.00 €	0.00 €	0.00 €	0.00 €
<b>Coût salarial de l'opération prévu</b>		0.00 €	0.00 €	0.00 €	0.00 €	0.00 €	0.00 €
<b>FINANCEMENT Personnel</b>							
Région AURA		0.00 €	0.00 €	0.00 €	0.00 €	0.00 €	0.00 €
Agence de l'eau RMC							0.00 €
INRAE							0.00 €
EDF							0.00 €
AREA							0.00 €
Ecoles/Groupes							0.00 €
CCLA		0.00 €	0	0	0	0	0.00 €
CENS		0.00 €	0	0	0	0	0.00 €
<b>FINANCEMENT personnel global prévu</b>		0.00 €	0.00 €	0.00 €	0.00 €	0.00 €	0.00 €
<b>STAGE</b>							
Calendrier							
Durée							

**6) Intégration de l'action dans d'autres dispositifs**

	2024	2025	2026	2027	2028	Total
<b>Contrat de bassin Guiers-Aiguebelette-Bière et Truisson 2022-2024</b>						
N° action						

**7) Localisation**

Référence Carte	
-----------------	--

<b>EI 4.5</b>	<b>Etude de l'incidence de la PRATIQUE DU PARAPENTE sur le faucon pèlerin</b>
---------------	---

**1) Rappel du cadre de l'opération**

<b>ENJEU concerné</b>	Milieux rupestres et forestiers de pente
<b>OBJECTIF A LONG TERME concerné</b>	Maintenir le bon état de conservation des habitats et espèces de milieux rocheux et de pente
<b>Facteur d'influence à l'origine de la pression</b>	Pratiques de loisirs
<b>Pression à gérer</b>	Vol libre autorisée (dérangement potentiel des oiseaux)
<b>OBJECTIF OPERATIONNEL auquel l'opération se rattache</b>	<b>Faire respecter la réglementation</b>
<b>Résultat attendu / cette pression</b>	Respect de la réglementation
<b>Indicateur de pression suivi</b>	Nb et type d'infractions
<b>Réponse attendue de l'opération</b>	fait / pas fait

**2) Description de l'opération**

<b>DESCRIPTION</b>	Etudier la pratique des parapentistes en lien avec le dérangement du Faucon pèlerin notamment à proximité de sa zone de reproduction nidification connue, dans les falaises de la réserve
<b>Fiche action liée</b>	<a href="#">Fiche action N° MS 4.6</a> <a href="#">Fiche action N° IP 4.7</a>
<b>LOCALISATION</b>	Falaise de la Réserve

**3) Calendrier**

	2024	2025	2026	2027	2028	Conclusions/Commentaires
<b>Calendrier réalisation Prévu</b>						

**4) Maîtrise d'ouvrage**

Communauté de communes du Lac d'Aiguebelette  
 Conservatoire des espaces Naturels de la Savoie  
 Autre :

x
---

**5) Coûts et financement**

<b>Coûts hors personnel</b>	2024	2025	2026	2027	2028	Total
<b>INVESTISSEMENT</b>						
0.00 €	0.00 €	0.00 €	0.00 €	0.00 €	0.00 €	0.00 €
0.00 €	0.00 €	0.00 €	0.00 €	0.00 €	0.00 €	0.00 €
0.00 €	0.00 €	0.00 €	0.00 €	0.00 €	0.00 €	0.00 €
<b>DEPENSES Investissement prévues</b>	0.00 €	0.00 €	0.00 €	0.00 €	0.00 €	0.00 €
<b>FONCTIONNEMENT</b>						
0.00 €	0.00 €	0.00 €	0.00 €	0.00 €	0.00 €	0.00 €
<b>Budget de fonctionnement global prévu</b>	0.00 €	0.00 €	0.00 €	0.00 €	0.00 €	0.00 €

**Financement hors frais de personnel**

	2024	2025	2026	2027	2028	Total
<b>INVESTISSEMENT</b>						
Région AURA	0.00 €	0	0	0	0	0.00 €
Agence de l'eau RMC						0.00 €
Département de la Savoie						0.00 €
INRAE						0.00 €
EDF						0.00 €
AREA						0.00 €
FCTVA						0.00 €
CCLA						0.00 €
CENS						0.00 €
<b>RECETTES Investissement prévues</b>	0.00 €	0.00 €	0.00 €	0.00 €	0.00 €	0.00 €
<b> FONCTIONNEMENT</b>						
Région AURA	0.00 €	0	0	0	0	0.00 €
Agence de l'eau RMC						0.00 €
Département de la Savoie						0.00 €
INRAE						0.00 €
Ecoles/Groupes						0.00 €
Participants (Animation)						0.00 €
CCLA						0.00 €
CENS						0.00 €
<b>RECETTES de fonctionnement global prévu</b>	0.00 €	0.00 €	0.00 €	0.00 €	0.00 €	0.00 €

**Frais de personnel et financement**

		2024	2025	2026	2027	2028	Total
Conservatrice	CCLA	0	0	0	0	0	0
Garde CCLA	CCLA	0	0	0	0	0	0
Garde CENS	CENS	5	0	0	0	0	5
Garde saisonnier	CCLA	0	0	0	0	0	0
Médiateur	CCLA	0	0	0	0	0	0
Chargé de mission scientifique	CENS	0	0	0	0	0	0
Responsable de service scientifique	CENS						0
Chargé de mission scientifique 2	CENS						0
Responsable de service géomatique	CENS						0
Autre personne CCLA (préciser)	CCLA						0
Autre personne CENS (préciser)	CENS						0
<b>Jours-Salariés prévus</b>		5	0	0	0	0	5
Conservatrice	CCLA	0.00 €	0.00 €	0.00 €	0.00 €	0.00 €	0.00 €
Garde CCLA	CCLA	0.00 €	0.00 €	0.00 €	0.00 €	0.00 €	0.00 €
Garde CENS	CENS	1 098.06 €	0.00 €	0.00 €	0.00 €	0.00 €	1 098.06 €
Garde saisonnier	CCLA	0.00 €	0.00 €	0.00 €	0.00 €	0.00 €	0.00 €
Médiateur	CCLA	0.00 €	0.00 €	0.00 €	0.00 €	0.00 €	0.00 €
Chargé de mission scientifique	CENS	0.00 €	0.00 €	0.00 €	0.00 €	0.00 €	0.00 €
Responsable de service scientifique	CENS	0.00 €	0.00 €	0.00 €	0.00 €	0.00 €	0.00 €
Chargé de mission scientifique 2	CENS						0.00 €
Responsable de service géomatique	CENS						0.00 €
Autre personne CCLA (préciser)	CCLA						0.00 €
Autre personne CENS (préciser)	CENS						0.00 €
<b>Sous-total CCLA</b>		0.00 €	0.00 €	0.00 €	0.00 €	0.00 €	0.00 €
<b>Sous-total CENS</b>		1 098.06 €	0.00 €	0.00 €	0.00 €	0.00 €	1 098.06 €
<b>Coût salarial de l'opération prévu</b>		1 098.06 €	0.00 €	0.00 €	0.00 €	0.00 €	1 098.06 €
<b>FINANCEMENT Personnel</b>							
Région AURA		0.00 €	0.00 €	0.00 €	0.00 €	0.00 €	0.00 €
Agence de l'eau RMC							0.00 €
INRAE							0.00 €
EDF							0.00 €
AREA		1 098.06 €					1 098.06 €
Ecoles/Groupes							0.00 €
CCLA		0.00 €	0	0	0	0	0.00 €
CENS		0.00 €	0	0	0	0	0.00 €
<b>FINANCEMENT personnel global prévu</b>		1 098.06 €	0.00 €	0.00 €	0.00 €	0.00 €	1 098.06 €
<b>STAGE</b>							
Calendrier							
Durée							

**6) Intégration de l'action dans d'autres dispositifs**

	2024	2025	2026	2027	2028	Total
<b>Contrat de bassin Guiers-Aiguebelette-Bière et Truisson 2022-2024</b>						
N° action						

**7) Localisation**

Référence Carte	
-----------------	--

MS 4.6	Sensibilisation des pratiquants de vol libre
--------	--

**1) Rappel du cadre de l'opération**

<b>ENJEU concerné</b>	Milieux rupestres et forestiers de pente
<b>OBJECTIF A LONG TERME concerné</b>	Maintenir le bon état de conservation des habitats et espèces de milieux rocheux et de pente
<b>Facteur d'influence à l'origine de la pression</b>	Pratiques de loisirs
<b>Pression à gérer</b>	Vol libre autorisée (dérangement potentiel des oiseaux)
<b>OBJECTIF OPERATIONNEL auquel l'opération se rattache</b>	<b>Faire respecter la réglementation</b>
<b>Résultat attendu / cette pression</b>	Respect de la réglementation
<b>Indicateur de pression suivi</b>	Nb et type d'infractions
<b>Réponse attendue de l'opération</b>	Nb d'échanges à l'école et au club / nb de rencontres prévues

**2) Description de l'opération**

<b>DESCRIPTION</b>	Suivant les résultats de l'étude d'incidence de la pratique du parapente, il peut être nécessaire de sensibiliser les pratiquants afin d'adapter leur pratique
<b>Fiche action liée</b>	<a href="#">Fiche action N° EI 4.5</a> <a href="#">Fiche action N° IP 4.7</a>
<b>LOCALISATION</b>	Ensemble de la Réserve

**3) Calendrier**

	2024	2025	2026	2027	2028	Conclusions/Commentaires
<b>Calendrier réalisation Prévu</b>						

**4) Maîtrise d'ouvrage**

Communauté de communes du Lac d'Aiguebelette  
 Conservatoire des espaces Naturels de la Savoie  
 Autre :

x

**5) Coûts et financement****Coûts hors personnel**

	2024	2025	2026	2027	2028	Total
<b>INVESTISSEMENT</b>						
0.00 €	0.00 €	0.00 €	0.00 €	0.00 €	0.00 €	0.00 €
0.00 €	0.00 €	0.00 €	0.00 €	0.00 €	0.00 €	0.00 €
0.00 €	0.00 €	0.00 €	0.00 €	0.00 €	0.00 €	0.00 €
0.00 €	0.00 €	0.00 €	0.00 €	0.00 €	0.00 €	0.00 €
0.00 €	0.00 €	0.00 €	0.00 €	0.00 €	0.00 €	0.00 €
0.00 €	0.00 €	0.00 €	0.00 €	0.00 €	0.00 €	0.00 €
0.00 €	0.00 €	0.00 €	0.00 €	0.00 €	0.00 €	0.00 €
<b>DEPENSES Investissement prévues</b>	0.00 €	0.00 €	0.00 €	0.00 €	0.00 €	0.00 €
<b>FONCTIONNEMENT</b>						
0.00 €	0.00 €	0.00 €	0.00 €	0.00 €	0.00 €	0.00 €
0.00 €	0.00 €	0.00 €	0.00 €	0.00 €	0.00 €	0.00 €
<b>Budget de fonctionnement global prévu</b>	0.00 €	0.00 €	0.00 €	0.00 €	0.00 €	0.00 €

**Financement hors frais de personnel**

	2024	2025	2026	2027	2028	Total
<b>INVESTISSEMENT</b>						
Région AURA	0.00 €	0	0	0	0	0.00 €
Agence de l'eau RMC						0.00 €
Département de la Savoie						0.00 €
INRAE						0.00 €
EDF						0.00 €
AREA						0.00 €
FCTVA						0.00 €
CCLA						0.00 €
CENS						0.00 €
<b>RECETTES Investissement prévues</b>	0.00 €	0.00 €	0.00 €	0.00 €	0.00 €	0.00 €
<b>FNCTIONNEMENT</b>						
Région AURA	0.00 €	0	0	0	0	0.00 €
Agence de l'eau RMC						0.00 €
Département de la Savoie						0.00 €
INRAE						0.00 €
Ecoles/Groupes						0.00 €
Participants (Animation)						0.00 €
CCLA						0.00 €
CENS						0.00 €
<b>RECETTES de fonctionnement global prévu</b>	0.00 €	0.00 €	0.00 €	0.00 €	0.00 €	0.00 €

**Frais de personnel et financement**

	2024	2025	2026	2027	2028	Total
Conservatrice CCLA	1	1	1	1	1	5
Garde CCLA						
Garde CENS	1	1	1	1	1	5
Garde saisonnier						
Médiateur						
Chargé de mission scientifique						
Responsable de service scientifique						
Chargé de mission scientifique 2						
Responsable de service géomatique						
Autre personne CCLA (préciser)						
Autre personne CENS (préciser)						
<b>Jours-Salariés prévus</b>	2	2	2	2	2	10
Conservatrice CCLA	314.13 €	317.27 €	320.44 €	323.65 €	326.89 €	1 602.38 €
Garde CCLA						
Garde CENS	219.61 €	226.20 €	232.99 €	239.98 €	248.95 €	1 167.73 €
Garde saisonnier						
Médiateur						
Chargé de mission scientifique						
Responsable de service scientifique						
Chargé de mission scientifique 2						
Responsable de service géomatique						
Autre personne CCLA (préciser)						
Autre personne CENS (préciser)						
<b>Sous-total CCLA</b>	314.13 €	317.27 €	320.44 €	323.65 €	326.89 €	1 602.38 €
<b>Sous-total CENS</b>	219.61 €	226.20 €	232.99 €	239.98 €	248.95 €	1 167.73 €
<b>Coût salarial de l'opération prévu</b>	533.74 €	543.47 €	553.43 €	563.63 €	575.84 €	2 770.11 €
<b>FINANCEMENT Personnel</b>						
Région AURA	533.74 €	543.47 €	553.43 €	563.63 €	575.84 €	2 770.11 €
Agence de l'eau RMC						0.00 €
INRAE						0.00 €
EDF						0.00 €
AREA						0.00 €
Ecoles/Groupes						0.00 €
CCLA	0.00 €	0	0	0	0	0.00 €
CENS	0.00 €	0	0	0	0	0.00 €
<b>FINANCEMENT personnel global prévu</b>	533.74 €	543.47 €	553.43 €	563.63 €	575.84 €	2 770.11 €
<b>STAGE</b>						
Calendrier						
Durée						

**6) Intégration de l'action dans d'autres dispositifs**

	2024	2025	2026	2027	2028	Total
<b>Contrat de bassin Guiers-Aiguebelette-Bière et Truisson 2022-2024</b>						
N° action						

**7) Localisation**

Référence Carte	
-----------------	--



IP 4.7	Installation d'une ZONE DE QUIETUDE
--------	-------------------------------------

**1) Rappel du cadre de l'opération**

<b>ENJEU concerné</b>	Milieux rupestres et forestiers de pente
<b>OBJECTIF A LONG TERME concerné</b>	Maintenir le bon état de conservation des habitats et espèces de milieux rocheux et de pente
<b>Facteur d'influence à l'origine de la pression</b>	Pratiques de loisirs
<b>Pression à gérer</b>	Vol libre autorisée (dérangement potentiel des oiseaux)
<b>OBJECTIF OPERATIONNEL auquel l'opération se rattache</b>	<b>Faire respecter la réglementation</b>
<b>Résultat attendu / cette pression</b>	Respect de la réglementation
<b>Indicateur de pression suivi</b>	Nb et type d'infractions
<b>Réponse attendue de l'opération</b>	fait / pas fait

**2) Description de l'opération**

<b>DESCRIPTION</b>	Suite au résultat de l'étude d'incidence de la pratique du parapente, envisagé si cela s'avère nécessaire une zone de quiétude autour de la zone de reproduction/nidification du faucon pèlerin
<b>Fiche action liée</b>	<a href="#">Fiche action N° EI 4.5</a>
<b>LOCALISATION</b>	Falaise de la Réserve

**3) Calendrier**

	2024	2025	2026	2027	2028	Conclusions/Commentaires
Calendrier réalisation Prévu						

**4) Maîtrise d'ouvrage**

Communauté de communes du Lac d'Aiguebelette  
 Conservatoire des espaces Naturels de la Savoie  
 Autre :

x

**5) Coûts et financement**

Coûts hors personnel	2024	2025	2026	2027	2028	Total
<b>INVESTISSEMENT</b>	0.00 €	0.00 €	0.00 €	0.00 €	0.00 €	0.00 €
DEPENSES Investissement prévues	0.00 €	0.00 €	0.00 €	0.00 €	0.00 €	0.00 €
<b>FONCTIONNEMENT</b>	0.00 €	0.00 €	0.00 €	0.00 €	0.00 €	0.00 €
Budget de fonctionnement global prévu	0.00 €	0.00 €	0.00 €	0.00 €	0.00 €	0.00 €

**Financement hors frais de personnel**

	2024	2025	2026	2027	2028	Total
<b>INVESTISSEMENT</b>						
Région AURA	0.00 €	0	0	0	0	0.00 €
Agence de l'eau RMC						0.00 €
Département de la Savoie						0.00 €
INRAE						0.00 €
EDF						0.00 €
AREA						0.00 €
FCTVA						0.00 €
CCLA						0.00 €
CENS						0.00 €
<b>RECETTES Investissement prévues</b>	0.00 €	0.00 €	0.00 €	0.00 €	0.00 €	0.00 €
<b> FONCTIONNEMENT</b>						
Région AURA	0.00 €	0	0	0	0	0.00 €
Agence de l'eau RMC						0.00 €
Département de la Savoie						0.00 €
INRAE						0.00 €
Ecoles/Groupes						0.00 €
Participants (Animation)						0.00 €
CCLA						0.00 €
CENS						0.00 €
<b>RECETTES de fonctionnement global prévu</b>	0.00 €	0.00 €	0.00 €	0.00 €	0.00 €	0.00 €

**Frais de personnel et financement**

	2024	2025	2026	2027	2028	Total
Conservatrice CCLA			1			1
Garde CCLA						
Garde CENS						
Garde saisonnier						
Médiateur						
Chargé de mission scientifique			2.5			3
Responsable de service scientifique						
Chargé de mission scientifique 2						
Responsable de service géomatique						
Autre personne CCLA (préciser)						
Autre personne CENS (préciser)						
<b>Jours-Salariés prévus</b>			4			4
Conservatrice CCLA			320.44 €			320.44 €
Garde CCLA						
Garde CENS						
Garde saisonnier						
Médiateur						
Chargé de mission scientifique			860.21 €			860.21 €
Responsable de service scientifique						
Chargé de mission scientifique 2						
Responsable de service géomatique						
Autre personne CCLA (préciser)						
Autre personne CENS (préciser)						
<b>Sous-total CCLA</b>			320.44 €			320.44 €
<b>Sous-total CENS</b>			860.21 €			860.21 €
<b>Coût salarial de l'opération prévu</b>	0.00 €	0.00 €	1 180.65 €	0.00 €	0.00 €	1 180.65 €
<b>FINANCEMENT Personnel</b>						
Région AURA	0.00 €	0.00 €	1 180.65 €	0.00 €	0.00 €	1 180.65 €
Agence de l'eau RMC						0.00 €
INRAE						0.00 €
EDF						0.00 €
AREA						0.00 €
Ecoles/Groupes						0.00 €
CCLA	0.00 €	0	0	0	0	0.00 €
CENS	0.00 €	0	0	0	0	0.00 €
<b>FINANCEMENT personnel global prévu</b>	0.00 €	0.00 €	1 180.65 €	0.00 €	0.00 €	1 180.65 €
<b>STAGE</b>						
Calendrier						
Durée						

**6) Intégration de l'action dans d'autres dispositifs**

	2024	2025	2026	2027	2028	Total
<b>Contrat de bassin Guiers-Aiguebelette-Bière et Truisson 2022-2024</b>						
N° action						

**7) Localisation**

Référence Carte	
-----------------	--

MS 4.8	Veille sur les nouvelles pratiques de loisirs
--------	---

**1) Rappel du cadre de l'opération**

<b>ENJEU concerné</b>	Milieux rupestres et forestiers de pente
<b>OBJECTIF A LONG TERME concerné</b>	Maintenir le bon état de conservation des habitats et espèces de milieux rocheux et de pente
<b>Facteur d'influence à l'origine de la pression</b>	Pratiques de loisirs
<b>Pression à gérer</b>	Autres activités potentielles (escalade)
<b>OBJECTIF OPERATIONNEL auquel l'opération se rattache</b>	<b>Faire respecter la réglementation</b>
<b>Résultat attendu / cette pression</b>	Respect de la réglementation
<b>Indicateur de pression suivi</b>	Nb et type d'infractions
<b>Réponse attendue de l'opération</b>	fait / pas fait

**2) Description de l'opération**

<b>DESCRIPTION</b>	Veille sur les nouvelles pratiques de loisirs
<b>Fiche action liée</b>	
<b>LOCALISATION</b>	Ensemble de la Réserve

**3) Calendrier**

	2024	2025	2026	2027	2028	Conclusions/Commentaires
<b>Calendrier réalisation Prévu</b>						

**4) Maîtrise d'ouvrage**

Communauté de communes du Lac d'Aiguebelette  
 Conservatoire des espaces Naturels de la Savoie  
 Autre :

x

**5) Coûts et financement**

<b>Coûts hors personnel</b>	2024	2025	2026	2027	2028	Total
<b>INVESTISSEMENT</b>						
	0.00 €	0.00 €	0.00 €	0.00 €	0.00 €	0.00 €
	0.00 €	0.00 €	0.00 €	0.00 €	0.00 €	0.00 €
<b>DEPENSES Investissement prévues</b>	0.00 €	0.00 €	0.00 €	0.00 €	0.00 €	0.00 €
<b>FONCTIONNEMENT</b>						
	0.00 €	0.00 €	0.00 €	0.00 €	0.00 €	0.00 €
	0.00 €	0.00 €	0.00 €	0.00 €	0.00 €	0.00 €
<b>Budget de fonctionnement global prévu</b>	0.00 €	0.00 €	0.00 €	0.00 €	0.00 €	0.00 €

**Financement hors frais de personnel**

	2024	2025	2026	2027	2028	Total
<b>INVESTISSEMENT</b>						
Région AURA	0.00 €	0	0	0	0	0.00 €
Agence de l'eau RMC						0.00 €
Département de la Savoie						0.00 €
INRAE						0.00 €
EDF						0.00 €
AREA						0.00 €
FCTVA						0.00 €
CCLA						0.00 €
CENS						0.00 €
<b>RECETTES Investissement prévues</b>	0.00 €	0.00 €	0.00 €	0.00 €	0.00 €	0.00 €
<b> FONCTIONNEMENT</b>						
Région AURA	0.00 €	0	0	0	0	0.00 €
Agence de l'eau RMC						0.00 €
Département de la Savoie						0.00 €
INRAE						0.00 €
Ecoles/Groupes						0.00 €
Participants (Animation)						0.00 €
CCLA						0.00 €
CENS						0.00 €
<b>RECETTES de fonctionnement global prévu</b>	0.00 €	0.00 €	0.00 €	0.00 €	0.00 €	0.00 €

**Frais de personnel et financement**

	2024	2025	2026	2027	2028	Total
Conservatrice CCLA	0.5	0.5	0.5	0.5	0.5	3
Garde CCLA						
Garde CENS						
Garde saisonnier						
Médiateur						
Chargé de mission scientifique						
Responsable de service scientifique						
Chargé de mission scientifique 2						
Responsable de service géomatique						
Autre personne CCLA (préciser)						
Autre personne CENS (préciser)						
<b>Jours-Salariés prévus</b>	1	1	1	1	1	3
Conservatrice CCLA	157.07 €	158.64 €	160.22 €	161.82 €	163.44 €	801.19 €
Garde CCLA						
Garde CENS						
Garde saisonnier						
Médiateur						
Chargé de mission scientifique						
Responsable de service scientifique						
Chargé de mission scientifique 2						
Responsable de service géomatique						
Autre personne CCLA (préciser)						
Autre personne CENS (préciser)						
<b>Sous-total CCLA</b>	157.07 €	158.64 €	160.22 €	161.82 €	163.44 €	801.19 €
<b>Sous-total CENS</b>						
<b>Coût salarial de l'opération prévu</b>	157.07 €	158.64 €	160.22 €	161.82 €	163.44 €	801.19 €
<b>FINANCEMENT Personnel</b>						
Région AURA	157.07 €	158.64 €	160.22 €	161.82 €	163.44 €	801.19 €
Agence de l'eau RMC						0.00 €
INRAE						0.00 €
EDF						0.00 €
AREA						0.00 €
Ecoles/Groupes						0.00 €
CCLA	0.00 €	0	0	0	0	0.00 €
CENS	0.00 €	0	0	0	0	0.00 €
<b>FINANCEMENT personnel global prévu</b>	157.07 €	158.64 €	160.22 €	161.82 €	163.44 €	801.19 €
<b>STAGE</b>						
Calendrier						
Durée						

**6) Intégration de l'action dans d'autres dispositifs**

	2024	2025	2026	2027	2028	Total
<b>Contrat de bassin Guiers-Aiguebelette-Bière et Truisson 2022-2024</b>						
N° action						

**7) Localisation**

Référence Carte	
-----------------	--

MS 4.9	Concertation avec les services du Département de la Savoie et l'AREA
--------	--

**1) Rappel du cadre de l'opération**

<b>ENJEU concerné</b>	Milieux rupestres et forestiers de pente
<b>OBJECTIF A LONG TERME concerné</b>	Maintenir le bon état de conservation des habitats et espèces de milieux rocheux et de pente
<b>Facteur d'influence à l'origine de la pression</b>	Aménagements de sécurisation de la route : risque de chute de blocs
<b>Pression à gérer</b>	Entretien ou création d'équipements par les services compétents
<b>OBJECTIF OPERATIONNEL auquel l'opération se rattache</b>	<b>Faire respecter la réglementation et les enjeux de la réserve</b>
<b>Résultat attendu / cette pression</b>	Respect des enjeux de la RN
<b>Indicateur de pression suivi</b>	Nb d'enjeux de la RN pris en compte
<b>Réponse attendue de l'opération</b>	Nb de réunions réalisées / prévues

**2) Description de l'opération**

<b>DESCRIPTION</b>	Echanges annuels avec les services du Département de la Savoie et de l'AREA concernant les travaux d'entretien des ouvrages de protection des infrastructures routières
<b>Fiche action liée</b>	
<b>LOCALISATION</b>	Rive est du Lac

**3) Calendrier**

	2024	2025	2026	2027	2028	Conclusions/Commentaires
<b>Calendrier réalisation Prévu</b>						

**4) Maîtrise d'ouvrage**

Communauté de communes du Lac d'Aiguebelette  
 Conservatoire des espaces Naturels de la Savoie  
 Autre :

x

**5) Coûts et financement**

<b>Coûts hors personnel</b>	2024	2025	2026	2027	2028	Total
<b>INVESTISSEMENT</b>	0.00 €	0.00 €	0.00 €	0.00 €	0.00 €	0.00 €
DEPENSES Investissement prévues	0.00 €	0.00 €	0.00 €	0.00 €	0.00 €	0.00 €
<b>FONCTIONNEMENT</b>	0.00 €	0.00 €	0.00 €	0.00 €	0.00 €	0.00 €
Budget de fonctionnement global prévu	0.00 €	0.00 €	0.00 €	0.00 €	0.00 €	0.00 €

**Financement hors frais de personnel**

	2024	2025	2026	2027	2028	Total
<b>INVESTISSEMENT</b>						
Région AURA	0.00 €	0	0	0	0	0.00 €
Agence de l'eau RMC						0.00 €
Département de la Savoie						0.00 €
INRAE						0.00 €
EDF						0.00 €
AREA						0.00 €
FCTVA						0.00 €
CCLA						0.00 €
CENS						0.00 €
<b>RECETTES Investissement prévues</b>	0.00 €	0.00 €	0.00 €	0.00 €	0.00 €	0.00 €
<b> FONCTIONNEMENT</b>						
Région AURA	0.00 €	0	0	0	0	0.00 €
Agence de l'eau RMC						0.00 €
Département de la Savoie						0.00 €
INRAE						0.00 €
Ecoles/Groupes						0.00 €
Participants (Animation)						0.00 €
CCLA						0.00 €
CENS						0.00 €
<b>RECETTES de fonctionnement global prévu</b>	0.00 €	0.00 €	0.00 €	0.00 €	0.00 €	0.00 €

**Frais de personnel et financement**

	2024	2025	2026	2027	2028	Total
Conservatrice CCLA	1	1	1	1	1	3
Garde CCLA						
Garde CENS						
Garde saisonnier						
Médiateur						
Chargé de mission scientifique	1	1	1	1	1	3
Responsable de service scientifique						
Chargé de mission scientifique 2						
Responsable de service géomatique						
Autre personne CCLA (préciser)						
Autre personne CENS (préciser)						
<b>Jours-Salariés prévus</b>	1	1	1	1	1	5
Conservatrice CCLA	157.07 €	158.64 €	160.22 €	161.82 €	163.44 €	801.19 €
Garde CCLA						
Garde CENS						
Garde saisonnier						
Médiateur						
Chargé de mission scientifique	162.17 €	167.03 €	172.04 €	177.20 €	182.52 €	860.96 €
Responsable de service scientifique						
Chargé de mission scientifique 2						
Responsable de service géomatique						
Autre personne CCLA (préciser)						
Autre personne CENS (préciser)						
<b>Sous-total CCLA</b>	157.07 €	158.64 €	160.22 €	161.82 €	163.44 €	801.19 €
<b>Sous-total CENS</b>	162.17 €	167.03 €	172.04 €	177.20 €	182.52 €	860.96 €
<b>Coût salarial de l'opération prévu</b>	319.23 €	325.67 €	332.26 €	339.03 €	345.96 €	1 662.15 €
<b>FINANCEMENT Personnel</b>						
Région AURA	319.23 €	325.67 €	332.26 €	339.03 €	345.96 €	1 662.15 €
Agence de l'eau RMC						0.00 €
INRAE						0.00 €
EDF						0.00 €
AREA						0.00 €
Ecoles/Groupes						0.00 €
CCLA	0.00 €	0	0	0	0	0.00 €
CENS	0.00 €	0	0	0	0	0.00 €
<b>FINANCEMENT personnel global prévu</b>	319.23 €	325.67 €	332.26 €	339.03 €	345.96 €	1 662.15 €
<b>STAGE</b>						
Calendrier						
Durée						

**6) Intégration de l'action dans d'autres dispositifs**

	2024	2025	2026	2027	2028	Total
<b>Contrat de bassin Guiers-Aiguebelette-Bière et Truisson 2022-2024</b>						
N° action						

**7) Localisation**

Référence Carte	
-----------------	--

<h1 style="margin: 0;">CS 5.1</h1>	<h2 style="margin: 0;">Suivi DENDROMETRIQUE des Réserves forestières (Protocole PSDRF)</h2>
------------------------------------	---

### 1) Rappel du cadre de l'opération

<b>ENJEU concerné</b>	Hêtraie-Sapinière
<b>OBJECTIF A LONG TERME concerné</b>	Globalement en bon état de conservation, Exploitation raisonnée
<b>CONTEXTE</b>	Pas de connaissance sur l'état des hêtraies-sapinières
<b>Niveau d'exigence à atteindre</b>	Optimiser la naturalité des habitats forestiers
<b>Indicateur d'état suivi</b>	Composition dendrologique
<b>Archivage des données de suivi</b>	

### 2) Description de l'opération

<b>DESCRIPTION</b>	<p>Réalisation du protocole développé par les Réserves Naturelles de France (RNF) et l'Office National des Forêts (ONF), le Protocole de Suivi Dendrométrique* des Réserves Forestières ou PSDRF</p> <p>Il s'agit d'un inventaire commun avec des gestionnaires de forêts, les données récoltées permettent de suivre leur évolution sur le territoire français.</p> <p>Ce protocole est mis en place afin d'évaluer la situation des arbres et de la biodiversité sur le site.</p> <p>Un travail théorique est réalisé en amont : il faut déterminer un nombre de zones sur lesquelles seront effectués les relevés, appelées placettes et où celles-ci seront placées.</p> <p>Pour mettre en place ce protocole, les opérateurs relèvent plusieurs paramètres au sein de la forêt : le nombre d'arbres, les essences, leur diamètre, leur état sanitaire, la présence de jeunes pousses, attestant la régénération des boisements, des arbres morts (debout ou au sol), s'il y a des traces d'habitat dans les arbres (trous, fissures, présence de lierre, parties sans écorces,...).</p> <p>Ce travail permettra d'avoir l'état lieu initial des forêts sur la partie montagne de l'épine. Il sera réalisé par l'intermédiaire d'un stage en lien avec le même suivi sur les forêts humides</p>
<b>Fiche action liée</b>	<a href="#">Fiche action N° 3.1</a>
<b>LOCALISATION</b>	Hêtraie-sapinière de la Réserve

### 3) Calendrier

	2024	2025	2026	2027	2028	Conclusions/Commentaires
<b>Calendrier réalisation Prévu</b>						

### 4) Maîtrise d'ouvrage

Communauté de communes du Lac d'Aiguebelette  
 Conservatoire des espaces Naturels de la Savoie  
 Autre :

x

### 5) Coûts et financement

#### Coûts hors personnel

	2024	2025	2026	2027	2028	Total
<b>INVESTISSEMENT</b>						
	0.00 €	0.00 €	0.00 €	0.00 €	0.00 €	0.00 €
	0.00 €	0.00 €	0.00 €	0.00 €	0.00 €	0.00 €
<b>DEPENSES Investissement prévues</b>	0.00 €	0.00 €	0.00 €	0.00 €	0.00 €	0.00 €
<b>FONCTIONNEMENT</b>						
Stage	0.00 €	0.00 €	0.00 €	0.00 €	1 750.00 €	1 750.00 €
Prestation ONF accompagnement	0.00 €	0.00 €	0.00 €	0.00 €	1 200.00 €	1 200.00 €
<b>Budget de fonctionnement global prévu</b>	0.00 €	0.00 €	0.00 €	0.00 €	2 950.00 €	2 950.00 €

**Financement hors frais de personnel**

	2024	2025	2026	2027	2028	Total
<b>INVESTISSEMENT</b>						
Région AURA	0.00 €	0.00 €	0	0	0	0.00 €
Agence de l'eau RMC						0.00 €
Département de la Savoie						0.00 €
INRAE						0.00 €
EDF						0.00 €
AREA						0.00 €
FCTVA						0.00 €
CCLA						0.00 €
CENS						0.00 €
<b>RECETTES Investissement prévues</b>	0.00 €	0.00 €	0.00 €	0.00 €	0.00 €	0.00 €
<b>FOCTIONNEMENT</b>						
Région AURA	0.00 €	0.00 €	0	0	2950	2 950.00 €
Agence de l'eau RMC						0.00 €
Département de la Savoie						0.00 €
INRAE						0.00 €
Ecoles/Groupes						0.00 €
Participants (Animation)						0.00 €
CCLA						0.00 €
CENS						0.00 €
<b>RECETTES de fonctionnement global prévu</b>	0.00 €	0.00 €	0.00 €	0.00 €	2 950.00 €	2 950.00 €

**Frais de personnel et financement**

		2024	2025	2026	2027	2028	Total
Conservatrice	CCLA					2.5	3
Garde CCLA	CCLA						0
Garde CENS	CENS						0
Garde saisonnier	CCLA						0
Médiateur	CCLA						0
Chargé de mission scientifique	CENS					2	2
Responsable de service scientifique	CENS						0
Chargé de mission scientifique 2	CENS						0
Responsable de service géomatique	CENS						0
Autre personne CCLA (préciser)	CCLA						0
Autre personne CENS (préciser)	CENS						0
<b>Jours-Salariés prévus</b>		0	0	0	0	5	5
Conservatrice	CCLA	0.00 €	0.00 €	0.00 €	0.00 €	817.21 €	817.21 €
Garde CCLA	CCLA	0.00 €	0.00 €	0.00 €	0.00 €	0.00 €	0.00 €
Garde CENS	CENS	0.00 €	0.00 €	0.00 €	0.00 €	0.00 €	0.00 €
Garde saisonnier	CCLA	0.00 €	0.00 €	0.00 €	0.00 €	0.00 €	0.00 €
Médiateur	CCLA	0.00 €	0.00 €	0.00 €	0.00 €	0.00 €	0.00 €
Chargé de mission scientifique	CENS	0.00 €	0.00 €	0.00 €	0.00 €	730.07 €	730.07 €
Responsable de service scientifique	CENS	0.00 €	0.00 €	0.00 €	0.00 €	0.00 €	0.00 €
Chargé de mission scientifique 2	CENS						0.00 €
Responsable de service géomatique	CENS						0.00 €
Autre personne CCLA (préciser)	CCLA						0.00 €
Autre personne CENS (préciser)	CENS						0.00 €
<b>Sous-total CCLA</b>		0.00 €	0.00 €	0.00 €	0.00 €	817.21 €	817.21 €
<b>Sous-total CENS</b>		0.00 €	0.00 €	0.00 €	0.00 €	730.07 €	730.07 €
<b>Coût salarial de l'opération prévu</b>		0.00 €	0.00 €	0.00 €	0.00 €	1 547.29 €	1 547.29 €
<b>FINANCEMENT Personnel</b>							
Région AURA		0.00 €	0.00 €	0.00 €	0.00 €	1 547.29 €	1 547.29 €
Agence de l'eau RMC							0.00 €
INRAE							0.00 €
EDF							0.00 €
AREA							0.00 €
Ecoles/Groupes							0.00 €
CCLA	0.00 €	0	0	0	0	0	0.00 €
CENS	0.00 €	0	0	0	0	0	0.00 €
<b>FINANCEMENT personnel global prévu</b>		0.00 €	0.00 €	0.00 €	0.00 €	1 547.29 €	1 547.29 €
<b>STAGE</b>							
Calendrier							
Durée						6 mois	

**6) Intégration de l'action dans d'autres dispositifs**

	2024	2025	2026	2027	2028	Total
<b>Contrat de bassin Guiers-Aiguebelette-Bière et Truisson 2022-2024</b>						
N° action						

**7) Localisation**

Référence Carte	
-----------------	--



CS 5.2	Suivi des SAPROXYLOPHAGE dans des hêtraies
--------	--

**1) Rappel du cadre de l'opération**

<b>ENJEU concerné</b>	Hêtraie-Sapinière
<b>OBJECTIF A LONG TERME concerné</b>	Globalement en bon état de conservation, Exploitation raisonnée
<b>CONTEXTE</b>	Une étude sur les coléoptères a été réalisée par Benoît Dodelin en 2022 sur des relevés réalisés en 2021 en forêt en hêtraie-sapinière
<b>Niveau d'exigence à atteindre</b>	Entomofaune typique des forêts en libre évolution
<b>Indicateur d'état suivi</b>	Saproxylophages
<b>Archivage des données de suivi</b>	

**2) Description de l'opération**

<b>DESCRIPTION</b>	Etude au prochain au 3ème plan de gestion
<b>Fiche action liée</b>	<a href="#">Fiche action N°3.2</a>
<b>LOCALISATION</b>	Hêtraie-sapinière

**3) Calendrier**

	2024	2025	2026	2027	2028	Conclusions/Commentaires
Calendrier réalisation Prévu						

**4) Maîtrise d'ouvrage**

Communauté de communes du Lac d'Aiguebelette  
 Conservatoire des espaces Naturels de la Savoie  
 Autre :

x

**5) Coûts et financement**

Coûts hors personnel	2024	2025	2026	2027	2028	Total
<b>INVESTISSEMENT</b>	0.00 €	0.00 €	0.00 €	0.00 €	0.00 €	0.00 €
DEPENSES Investissement prévues	0.00 €	0.00 €	0.00 €	0.00 €	0.00 €	0.00 €
<b>FONCTIONNEMENT</b>	0.00 €	0.00 €	0.00 €	0.00 €	0.00 €	0.00 €
Budget de fonctionnement global prévu	0.00 €	0.00 €	0.00 €	0.00 €	0.00 €	0.00 €

**Financement hors frais de personnel**

	2024	2025	2026	2027	2028	Total
<b>INVESTISSEMENT</b>						
Région AURA	0.00 €	0	0	0	0	0.00 €
Agence de l'eau RMC						0.00 €
Département de la Savoie						0.00 €
INRAE						0.00 €
EDF						0.00 €
AREA						0.00 €
FCTVA						0.00 €
CCLA						0.00 €
CENS						0.00 €
<b>RECETTES Investissement prévues</b>	0.00 €	0.00 €	0.00 €	0.00 €	0.00 €	0.00 €
<b>FNCTIONNEMENT</b>						
Région AURA	0.00 €	0.00 €	0	0	0	0.00 €
Agence de l'eau RMC						0.00 €
Département de la Savoie						0.00 €
INRAE						0.00 €
Ecoles/Groupes						0.00 €
Participants (Animation)						0.00 €
CCLA						0.00 €
CENS						0.00 €
<b>RECETTES de fonctionnement global prévu</b>	0.00 €	0.00 €	0.00 €	0.00 €	0.00 €	0.00 €

**Frais de personnel et financement**

	2024	2025	2026	2027	2028	Total
Conservatrice CCLA						0
Garde CCLA						0
Garde CENS						0
Garde saisonnier						0
Médiateur						0
Chargé de mission scientifique						0
Responsable de service scientifique						0
Chargé de mission scientifique 2						0
Responsable de service géomatique						0
Autre personne CCLA (préciser)						0
Autre personne CENS (préciser)						0
<b>Jours-Salariés prévus</b>	0	0	0	0	0	0
Conservatrice CCLA	0.00 €	0.00 €	0.00 €	0.00 €	0.00 €	0.00 €
Garde CCLA	0.00 €	0.00 €	0.00 €	0.00 €	0.00 €	0.00 €
Garde CENS	0.00 €	0.00 €	0.00 €	0.00 €	0.00 €	0.00 €
Garde saisonnier	0.00 €	0.00 €	0.00 €	0.00 €	0.00 €	0.00 €
Médiateur	0.00 €	0.00 €	0.00 €	0.00 €	0.00 €	0.00 €
Chargé de mission scientifique	0.00 €	0.00 €	0.00 €	0.00 €	0.00 €	0.00 €
Responsable de service scientifique	0.00 €	0.00 €	0.00 €	0.00 €	0.00 €	0.00 €
Chargé de mission scientifique 2						0.00 €
Responsable de service géomatique						0.00 €
Autre personne CCLA (préciser)						0.00 €
Autre personne CENS (préciser)						0.00 €
<b>Sous-total CCLA</b>	0.00 €	0.00 €	0.00 €	0.00 €	0.00 €	0.00 €
<b>Sous-total CENS</b>	0.00 €	0.00 €	0.00 €	0.00 €	0.00 €	0.00 €
<b>Coût salarial de l'opération prévu</b>	0.00 €	0.00 €	0.00 €	0.00 €	0.00 €	0.00 €
<b>FINANCEMENT Personnel</b>						
Région AURA	0.00 €	0.00 €	0.00 €	0.00 €	0.00 €	0.00 €
Agence de l'eau RMC						0.00 €
INRAE						0.00 €
EDF						0.00 €
AREA						0.00 €
Ecoles/Groupes						0.00 €
CCLA	0.00 €	0	0	0	0	0.00 €
CENS	0.00 €	0	0	0	0	0.00 €
<b>FINANCEMENT personnel global prévu</b>	0.00 €	0.00 €	0.00 €	0.00 €	0.00 €	0.00 €
<b>STAGE</b>						
Calendrier						
Durée						

**6) Intégration de l'action dans d'autres dispositifs**

	2024	2025	2026	2027	2028	Total
<b>Contrat de bassin Guiers-Aiguebelette-Bière et Truisson 2022-2024</b>						
N° action						

**7) Localisation**

Référence Carte	
-----------------	--

MS 5.3	Concertation avec l'ONF sur l'exploitation forestière
--------	---

**1) Rappel du cadre de l'opération**

ENJEU concerné	Hêtraie
OBJECTIF A LONG TERME concerné	Optimiser la naturalité des habitats forestiers
Facteur d'influence à l'origine de la pression	Exploitation forestière
Pression à gérer	Plan d'aménagement forestier
OBJECTIF OPERATIONNEL auquel l'opération se rattache	<b>Faire évoluer le plan d'aménagement forestier</b>
Résultat attendu / cette pression	Mixité des peuplements des parcelles exploitées (50 % de résineux / 50 % autres)
Indicateur de pression suivi	Nb et types de nouvelles mesures intégrées dans le PAF
Réponse attendue de l'opération	Nb de réunions réalisées / prévues

**2) Description de l'opération**

DESCRIPTION	Echange avec les services de l'ONF sur l'exploitation forestière (renouvellement des plan d'aménagement forestier, martelage de coupe, ...etc)
Fiche action liée	
LOCALISATION	Parcelles en exploitation forestière

**3) Calendrier**

	2024	2025	2026	2027	2028	Conclusions/Commentaires
Calendrier réalisation Prévu						

**4) Maîtrise d'ouvrage**

Communauté de communes du Lac d'Aiguebelette  
 Conservatoire des espaces Naturels de la Savoie  
 Autre :

x

**5) Coûts et financement****Coûts hors personnel**

	2024	2025	2026	2027	2028	Total
<b>INVESTISSEMENT</b>	0.00 €	0.00 €	0.00 €	0.00 €	0.00 €	0.00 €
	0.00 €	0.00 €	0.00 €	0.00 €	0.00 €	0.00 €
<b>DEPENSES Investissement prévues</b>	0.00 €	0.00 €	0.00 €	0.00 €	0.00 €	0.00 €
<b>FONCTIONNEMENT</b>	0.00 €	0.00 €	0.00 €	0.00 €	0.00 €	0.00 €
	0.00 €	0.00 €	0.00 €	0.00 €	0.00 €	0.00 €
	0.00 €	0.00 €	0.00 €	0.00 €	0.00 €	0.00 €
<b>Budget de fonctionnement global prévu</b>	0.00 €	0.00 €	0.00 €	0.00 €	0.00 €	0.00 €

**Financement hors frais de personnel**

	2024	2025	2026	2027	2028	Total
<b>INVESTISSEMENT</b>						
Région AURA	0.00 €	0	0	0	0	0.00 €
Agence de l'eau RMC						0.00 €
Département de la Savoie						0.00 €
INRAE						0.00 €
EDF						0.00 €
AREA						0.00 €
FCTVA						0.00 €
CCLA						0.00 €
CENS						0.00 €
<b>RECETTES Investissement prévues</b>	0.00 €	0.00 €	0.00 €	0.00 €	0.00 €	0.00 €
<b>FONCTIONNEMENT</b>						
Région AURA	0.00 €	0	0	0	0	0.00 €
Agence de l'eau RMC						0.00 €
Département de la Savoie						0.00 €
INRAE						0.00 €
Ecoles/Groupes						0.00 €
Participants (Animation)						0.00 €
CCLA						0.00 €
CENS						0.00 €
<b>RECETTES de fonctionnement global prévu</b>	0.00 €	0.00 €	0.00 €	0.00 €	0.00 €	0.00 €

**Frais de personnel et financement**

	2024	2025	2026	2027	2028	Total
Conservatrice CCLA			1			1
Garde CCLA						
Garde CENS						
Garde saisonnier						
Médiateur						
Chargé de mission scientifique			1			1
Responsable de service scientifique						
Chargé de mission scientifique 2						
Responsable de service géomatique						
Autre personne CCLA (préciser)						
Autre personne CENS (préciser)						
<b>Jours-Salariés prévus</b>			2			2
Conservatrice CCLA			320.44 €			320.44 €
Garde CCLA						
Garde CENS						
Garde saisonnier						
Médiateur						
Chargé de mission scientifique			344.08 €			344.08 €
Responsable de service scientifique						
Chargé de mission scientifique 2						
Responsable de service géomatique						
Autre personne CCLA (préciser)						
Autre personne CENS (préciser)						
<b>Sous-total CCLA</b>			320.44 €			320.44 €
<b>Sous-total CENS</b>			344.08 €			344.08 €
<b>Coût salarial de l'opération prévu</b>	0.00 €	0.00 €	664.53 €	0.00 €	0.00 €	664.53 €
<b>FINANCEMENT Personnel</b>						
Région AURA	0.00 €	0.00 €	664.53 €	0.00 €	0.00 €	664.53 €
Agence de l'eau RMC						0.00 €
INRAE						0.00 €
EDF						0.00 €
AREA						0.00 €
Ecoles/Groupes						0.00 €
CCLA	0.00 €	0	0	0	0	0.00 €
CENS	0.00 €	0	0	0	0	0.00 €
<b>FINANCEMENT personnel global prévu</b>	0.00 €	0.00 €	664.53 €	0.00 €	0.00 €	664.53 €
<b>STAGE</b>						
Calendrier						
Durée						

**6) Intégration de l'action dans d'autres dispositifs**

	2024	2025	2026	2027	2028	Total
<b>Contrat de bassin Guiers-Aiguebelette-Bière et Truisson 2022-2024</b>						
N° action						

**7) Localisation**

Référence Carte	
-----------------	--

IP 5.4	Création de MARES en zone éloignée des zones envahies par les écrevisses américaines
--------	--

**1) Rappel du cadre de l'opération**

ENJEU concerné	Hêtraie
OBJECTIF A LONG TERME concerné	Optimiser la naturalité des habitats forestiers
Facteur d'influence à l'origine de la pression	Espèces invasives (écrevisses)
Pression à gérer	Prolifération des EEE dans les mares prairiales
OBJECTIF OPERATIONNEL auquel l'opération se rattache	<b>Restaures des habitats favorables aux amphibiens</b>
Résultat attendu / cette pression	Compensation de la compétition liée à la présence d'écrevisses américaines dans les mares prairiales
Indicateur de pression suivi	Nb de types d'habitats favorables au amphibiens
Réponse attendue de l'opération	Nb de mares créées / prévues

**2) Description de l'opération**

DESCRIPTION	<p><b>Contexte</b> 13 mares créées ou restaurées entre 2020 et 2022, mais plus de la moitié d'entre-elles ont été immédiatement colonisées par l'écrevisse de Louisiane qui en détruisant la quasi-totalité de la faune indigène de ces mares, annule l'effet positif de cette opération, et même est à l'origine d'une augmentation de la population de cette espèce invasive</p> <p><b>Description</b> Créer une mare à distance du lac, dans la partie forestière en montagne de l'épine</p>
Fiche action liée	
LOCALISATION	Montagne de l'épine

**3) Calendrier**

	2024	2025	2026	2027	2028	Conclusions/Commentaires
Calendrier réalisation Prévu						

**4) Maîtrise d'ouvrage**

Communauté de communes du Lac d'Aiguebelette  
 Conservatoire des espaces Naturels de la Savoie  
 Autre :

x

**5) Coûts et financement****Coûts hors personnel**

	2024	2025	2026	2027	2028	Total
<b>INVESTISSEMENT</b>						
création 1 mare en zone forestière	0.00 €	3 000.00 €	0.00 €	0.00 €	0.00 €	3 000.00 €
<b>DEPENSES Investissement prévues</b>	0.00 €	3 000.00 €	0.00 €	0.00 €	0.00 €	3 000.00 €
<b>FONCTIONNEMENT</b>						
Budget de fonctionnement global prévu	0.00 €	0.00 €	0.00 €	0.00 €	0.00 €	0.00 €

**Financement hors frais de personnel**

	2024	2025	2026	2027	2028	Total
<b>INVESTISSEMENT</b>						
Région AURA	0.00 €	0.00 €	0.00 €	0.00 €	0.00 €	0.00 €
Agence de l'eau RMC						0.00 €
Département de la Savoie		1 200.00 €				1 200.00 €
INRAE						0.00 €
EDF						0.00 €
AREA		1200.00				1200.00
FCTVA	0.00 €	492.12	0.00	0.00	0.00	492.12
CCLA	0.00 €	107.88	0.00	0.00	0.00	107.88
CENS						0.00 €
<b>RECETTES Investissement prévues</b>	<b>0.00 €</b>	<b>3 000.00 €</b>	<b>0.00 €</b>	<b>0.00 €</b>	<b>0.00 €</b>	<b>3 000.00 €</b>
<b>FONCTIONNEMENT</b>						
Région AURA	0.00 €	0	0	0	0	0.00 €
Agence de l'eau RMC						0.00 €
Département de la Savoie						0.00 €
INRAE						0.00 €
Ecoles/Groupes						0.00 €
Participants (Animation)						0.00 €
CCLA						0.00 €
CENS						0.00 €
<b>RECETTES de fonctionnement global prévu</b>	<b>0.00 €</b>	<b>0.00 €</b>	<b>0.00 €</b>	<b>0.00 €</b>	<b>0.00 €</b>	<b>0.00 €</b>

**Frais de personnel et financement**

	2024	2025	2026	2027	2028	Total
Conservatrice CCLA	0	1	0	0	0	1
Garde CCLA	0	0	0	0	0	0
Garde CENS	0	2	0	0	0	2
Garde saisonnier	0	0	0	0	0	0
Médiateur	0	0	0	0	0	0
Chargé de mission scientifique	0	0	0	0	0	0
Responsable de service scientifique						0
Chargé de mission scientifique 2						0
Responsable de service géomatique						0
Autre personne CCLA (préciser)						0
Autre personne CENS (préciser)						0
<b>Jours-Salariés prévus</b>	<b>0</b>	<b>3</b>	<b>0</b>	<b>0</b>	<b>0</b>	<b>3</b>
Conservatrice CCLA	0.00 €	317.27 €	0.00 €	0.00 €	0.00 €	317.27 €
Garde CCLA	0.00 €	0.00 €	0.00 €	0.00 €	0.00 €	0.00 €
Garde CENS	0.00 €	452.40 €	0.00 €	0.00 €	0.00 €	452.40 €
Garde saisonnier	0.00 €	0.00 €	0.00 €	0.00 €	0.00 €	0.00 €
Médiateur	0.00 €	0.00 €	0.00 €	0.00 €	0.00 €	0.00 €
Chargé de mission scientifique	0.00 €	0.00 €	0.00 €	0.00 €	0.00 €	0.00 €
Responsable de service scientifique	0.00 €	0.00 €	0.00 €	0.00 €	0.00 €	0.00 €
Chargé de mission scientifique 2						0.00 €
Responsable de service géomatique						0.00 €
Autre personne CCLA (préciser)						0.00 €
Autre personne CENS (préciser)						0.00 €
<b>Sous-total CCLA</b>	<b>0.00 €</b>	<b>317.27 €</b>	<b>0.00 €</b>	<b>0.00 €</b>	<b>0.00 €</b>	<b>317.27 €</b>
<b>Sous-total CENS</b>	<b>0.00 €</b>	<b>452.40 €</b>	<b>0.00 €</b>	<b>0.00 €</b>	<b>0.00 €</b>	<b>452.40 €</b>
<b>Coût salarial de l'opération prévu</b>	<b>0.00 €</b>	<b>769.67 €</b>	<b>0.00 €</b>	<b>0.00 €</b>	<b>0.00 €</b>	<b>769.67 €</b>
<b>FINANCEMENT Personnel</b>						
Région AURA	0.00 €	0.00 €	0.00 €	0.00 €	0.00 €	0.00 €
Agence de l'eau RMC						0.00 €
INRAE						0.00 €
EDF						0.00 €
AREA		769.67 €				769.67 €
Ecoles/Groupes						0.00 €
CCLA	0.00 €	0	0	0	0	0.00 €
CENS	0.00 €	0	0	0	0	0.00 €
<b>FINANCEMENT personnel global prévu</b>	<b>0.00 €</b>	<b>769.67 €</b>	<b>0.00 €</b>	<b>0.00 €</b>	<b>0.00 €</b>	<b>769.67 €</b>
<b>STAGE</b>						
Calendrier						
Durée						

**6) Intégration de l'action dans d'autres dispositifs**

	2024	2025	2026	2027	2028	Total
<b>Contrat de bassin Guiers-Aiguebelette-Bière et Truisson 2022-2024</b>						
N° action						

**7) Localisation**

Référence Carte	
-----------------	--

<b>CS 6.1</b>	<b>Inventaires complémentaires sur des groupes méconnus</b>
---------------	---

**1) Rappel du cadre de l'opération**

ENJEU concerné	Connaissances naturalistes et scientifiques
OBJECTIF A LONG TERME concerné	Améliorer en continu les connaissances naturalistes, scientifiques et culturels
CONTEXTE	La Réserve étant jeune, de nombreux groupes sont peu ou mal connus, ou avec des données très disparates
Archivage des données de suivi	Base de données GeoNature du CENS

**2) Description de l'opération**

DESCRIPTION	Il s'agit de compléter la connaissance sur des groupes mal connus : - Les mousses - Les champignons - Les mollusques
Fiche action liée	/
LOCALISATION	Ensemble de la Réserve

**3) Calendrier**

	2024	2025	2026	2027	2028	Conclusions/Commentaires
Calendrier réalisation Prévu						

**4) Maîtrise d'ouvrage**

Communauté de communes du Lac d'Aiguebelette  
 Conservatoire des espaces Naturels de la Savoie  
 Autre :

x

**5) Coûts et financement**

Coûts hors personnel	2024	2025	2026	2027	2028	Total
<b>INVESTISSEMENT</b>						
	0.00 €	0.00 €	0.00 €	0.00 €	0.00 €	0.00 €
	0.00 €	0.00 €	0.00 €	0.00 €	0.00 €	0.00 €
<b>DEPENSES Investissement prévues</b>	0.00 €	0.00 €	0.00 €	0.00 €	0.00 €	0.00 €
<b>FONCTIONNEMENT</b>						
Inventaire Mousse			14 000.00 €			14 000.00 €
Inventaire Champignon				10 000.00 €		10 000.00 €
Inventaire Mollusques					3 800.00 €	3 800.00 €
<b>Budget de fonctionnement global prévu</b>	0.00 €	0.00 €	14 000.00 €	10 000.00 €	3 800.00 €	27 800.00 €

<b>Financement hors frais de personnel</b>	2024	2025	2026	2027	2028	Total
<b>INVESTISSEMENT</b>						
Région AURA	0.00 €	0	0	0	0	0.00 €
Agence de l'eau RMC						0.00 €
Département de la Savoie						0.00 €
INRAE						0.00 €
EDF						0.00 €
AREA						0.00 €
FCTVA						0.00 €
CCLA						0.00 €
CENS						0.00 €
<b>RECETTES Investissement prévues</b>	0.00 €	0.00 €	0.00 €	0.00 €	0.00 €	0.00 €
<b>FONCTIONNEMENT</b>						
Région AURA	0.00 €	0.00 €	14 000.00 €	10 000.00 €	3 800.00 €	27 800.00 €
Agence de l'eau RMC						0.00 €
Département de la Savoie						0.00 €
INRAE						0.00 €
Ecoles/Groupes						0.00 €
Participants (Animation)						0.00 €
CCLA						0.00 €
CENS						0.00 €
<b>RECETTES de fonctionnement global prévu</b>	0.00 €	0.00 €	14 000.00 €	10 000.00 €	3 800.00 €	27 800.00 €

<b>Frais de personnel et financement</b>	2024	2025	2026	2027	2028	Total
Conservatrice CCLA			2	2	2	6
Garde CCLA CCLA						
Garde CENS CENS						
Garde saisonnier CCLA						
Médiateur CCLA						
Chargé de mission scientifique CENS			4	4	4	12
Responsable de service scientifique CENS						
Chargé de mission scientifique 2 CENS						
Responsable de service géomatique CENS						
Autre personne CCLA (préciser) CCLA						
Autre personne CENS (préciser) CENS						
<b>Jours-Salariés prévus</b>	0	0	6	6	6	18
Conservatrice CCLA	0.00 €	0.00 €	640.89 €	647.30 €	653.77 €	1 941.96 €
Garde CCLA CCLA	0.00 €	0.00 €	0.00 €	0.00 €	0.00 €	0.00 €
Garde CENS CENS	0.00 €	0.00 €	0.00 €	0.00 €	0.00 €	0.00 €
Garde saisonnier CCLA	0.00 €	0.00 €	0.00 €	0.00 €	0.00 €	0.00 €
Médiateur CCLA	0.00 €	0.00 €	0.00 €	0.00 €	0.00 €	0.00 €
Chargé de mission scientifique CENS	0.00 €	0.00 €	1 376.33 €	1 417.62 €	1 460.15 €	4 254.10 €
Responsable de service scientifique CENS	0.00 €	0.00 €	0.00 €	0.00 €	0.00 €	0.00 €
Chargé de mission scientifique 2 CENS						0.00 €
Responsable de service géomatique CENS						0.00 €
Autre personne CCLA (préciser) CCLA						0.00 €
Autre personne CENS (préciser) CENS						0.00 €
<b>Sous-total CCLA</b>	0.00 €	0.00 €	640.89 €	647.30 €	653.77 €	1 941.96 €
<b>Sous-total CENS</b>	0.00 €	0.00 €	1 376.33 €	1 417.62 €	1 460.15 €	4 254.10 €
<b>Coût salarial de l'opération prévu</b>	0.00 €	0.00 €	2 017.22 €	2 064.92 €	2 113.92 €	6 196.06 €
<b>FINANCEMENT Personnel</b>						
Région AURA	0.00 €	0.00 €	2 017.22 €	2 064.92 €	2 113.92 €	6 196.06 €
Agence de l'eau RMC						0.00 €
INRAE						0.00 €
EDF						0.00 €
AREA						0.00 €
Ecoles/Groupes						0.00 €
CCLA	0.00 €	0	0	0	0	0.00 €
CENS	0.00 €	0	0	0	0	0.00 €
<b>FINANCEMENT personnel global prévu</b>	0.00 €	0.00 €	2 017.22 €	2 064.92 €	2 113.92 €	6 196.06 €
<b>STAGE</b>						
Calendrier						
Durée						

#### 6) Intégration de l'action dans d'autres dispositifs

	2024	2025	2026	2027	2028	Total
<b>Contrat de bassin Guiers-Aiguebelette-Bièvre et Truisson 2022-2024</b>						
N° action						

#### 7) Localisation

Référence Carte	
-----------------	--



CS 6.2	Suivi des grands PREDATEURS (Loup /Lynx)
--------	--

**1) Rappel du cadre de l'opération**

<b>ENJEU concerné</b>	<b>Connaissances naturalistes et scientifiques</b>
<b>OBJECTIF A LONG TERME concerné</b>	<b>Améliorer en continu les connaissances naturalistes, scientifiques et culturels</b>
<b>CONTEXTE</b>	Un suivi continu sur le lynx boréal, le chat forestier et le loup a été réalisé depuis 2018, notamment avec l'achat de pièges-photos. Les populations de ces espèces sont stables, voire en augmentation.
<b>Archivage des données de suivi</b>	Office français de la Biodiversité ( Réseau Loup Lynx) et Base de données GeoNature du CENS

**2) Description de l'opération**

<b>DESCRIPTION</b>	n Suivi du Lynx boréal, du Loup et du chat forestier par pièges-photos, relèves de traces ou crottes ( pour analyses génétiques) et autres techniques n Participation au réseau de suivis dédiés (Réseau Loup Lynx)
<b>Fiche action liée</b>	/
<b>LOCALISATION</b>	Ensemble de la Réserve

**3) Calendrier**

	2024	2025	2026	2027	2028	Conclusions/Commentaires
Calendrier réalisation Prévu						

**4) Maîtrise d'ouvrage**

Communauté de communes du Lac d'Aiguebelette  
 Conservatoire des espaces Naturels de la Savoie  
 Autre :

x

**5) Coûts et financement**

<b>Coûts hors personnel</b>	2024	2025	2026	2027	2028	Total
<b>INVESTISSEMENT</b>						
0.00 €	0.00 €	0.00 €	0.00 €	0.00 €	0.00 €	0.00 €
<b>DEPENSES Investissement prévues</b>	0.00 €	0.00 €	0.00 €	0.00 €	0.00 €	0.00 €
<b>FONCTIONNEMENT</b>						
Consommable pièges-photos (piles, ..etc)	200.00 €	200.00 €	200.00 €	200.00 €	200.00 €	1 000.00 €
0.00 €	0.00 €	0.00 €	0.00 €	0.00 €	0.00 €	0.00 €
<b>Budget de fonctionnement global prévu</b>	200.00 €	200.00 €	200.00 €	200.00 €	200.00 €	1 000.00 €

**Financement hors frais de personnel**

	2024	2025	2026	2027	2028	Total
<b>INVESTISSEMENT</b>						
Région AURA	0.00 €	0	0	0	0	0.00 €
Agence de l'eau RMC						0.00 €
Département de la Savoie						0.00 €
INRAE						0.00 €
EDF						0.00 €
AREA						0.00 €
FCTVA						0.00 €
CCLA						0.00 €
CENS						0.00 €
<b>RECETTES Investissement prévues</b>	0.00 €	0.00 €	0.00 €	0.00 €	0.00 €	0.00 €
<b>FONCTIONNEMENT</b>						
Région AURA	0.00 €	0	0	0	0	0.00 €
Agence de l'eau RMC						0.00 €
Département de la Savoie						0.00 €
INRAE						0.00 €
EDF						0.00 €
AREA	200.00	200.00	200.00	200.00	200.00	1 000.00 €
Ecoles/Groupes						0.00 €
Participants (Animation)						0.00 €
CCLA						0.00 €
CENS						0.00 €
<b>RECETTES de fonctionnement global prévu</b>	200.00 €	200.00 €	200.00 €	200.00 €	200.00 €	1 000.00 €

**Frais de personnel et financement**

	2024	2025	2026	2027	2028	Total
Conservatrice CCLA	1	1	1	1	1	5
Garde CCLA						
Garde CENS	11	11	11	11	11	55
Garde saisonnier CCLA						
Médiateur CCLA						
Chargé de mission scientifique CENS						
Responsable de service scientifique CENS						
Chargé de mission scientifique 2 CENS						
Responsable de service géomatique CENS						
Autre personne CCLA (préciser) CCLA						
Autre personne CENS (préciser) CENS						
<b>Jours-Salariés prévus</b>	12	12	12	12	12	60
Conservatrice CCLA	314.13 €	317.27 €	320.44 €	323.65 €	326.89 €	1 602.38 €
Garde CCLA						
Garde CENS	2 415.74 €	2 488.21 €	2 562.86 €	2 639.75 €	2 738.50 €	12 845.06 €
Garde saisonnier CCLA						
Médiateur CCLA						
Chargé de mission scientifique CENS						
Responsable de service scientifique CENS						
Chargé de mission scientifique 2 CENS						
Responsable de service géomatique CENS						
Autre personne CCLA (préciser) CCLA						
Autre personne CENS (préciser) CENS						
<b>Sous-total CCLA</b>	314.13 €	317.27 €	320.44 €	323.65 €	326.89 €	1 602.38 €
<b>Sous-total CENS</b>	2 415.74 €	2 488.21 €	2 562.86 €	2 639.75 €	2 738.50 €	12 845.06 €
<b>Coût salarial de l'opération prévu</b>	2 729.87 €	2 805.49 €	2 883.31 €	2 963.40 €	3 065.38 €	14 447.44 €
<b>FINANCEMENT Personnel</b>						
Région AURA	0.00 €	0.00 €	0.00 €	0.00 €	0.00 €	0.00 €
Agence de l'eau RMC						0.00 €
INRAE						0.00 €
EDF						0.00 €
AREA	2 729.87 €	2 805.49 €	2 883.31 €	2 963.40 €	3 065.38 €	14 447.44 €
Ecoles/Groupes						0.00 €
CCLA	0.00 €	0	0	0	0	0.00 €
CENS	0.00 €	0	0	0	0	0.00 €
<b>FINANCEMENT personnel global prévu</b>	2 729.87 €	2 805.49 €	2 883.31 €	2 963.40 €	3 065.38 €	14 447.44 €
<b>STAGE</b>						
Calendrier						
Durée						

**6) Intégration de l'action dans d'autres dispositifs**

	2024	2025	2026	2027	2028	Total
<b>Contrat de bassin Guiers-Aiguebelette-Bièvre et Truison 2022-2024</b>						
N° action						

**7) Localisation**

Référence Carte	
-----------------	--

CS 6.3	Recueil de DONNEES METEOROLOGIQUES auprès de Météo France
--------	--

**1) Rappel du cadre de l'opération**

<b>ENJEU concerné</b>	<b>Connaissances naturalistes et scientifiques</b>
<b>OBJECTIF A LONG TERME concerné</b>	<b>Améliorer en continu les connaissances naturalistes, scientifiques et culturels</b>
<b>CONTEXTE</b>	<p>Les données proviennent :</p> <ul style="list-style-type: none"> <li>nUne station au lac d'Aiguebelette (45°34'0 N, 5°47'8 E, altitude 375 m) appartenait au SMALA, puis à la CCLA et gérée par le centre départemental de Savoie de Météo France de 2004 à 2021, a permis de collecter des données depuis 1988</li> <li>nCette station a défaut de renouveler les appareils, la CCLA a décidé de conventionner en 2021 avec Météo France afin de créer un point d'observation virtuelle, reconstituant la météo à partir du réseau de stations météorologiques réels et autres outils de mesure.</li> </ul>
<b>Archivage des données de suivi</b>	CCLA

**2) Description de l'opération**

<b>DESCRIPTION</b>	Il s'agit de maintenir la convention avec Mété France afin de recueillir les données météo du point virtuel. Ces données sont utilisées entre autre dans le suivi du lac
<b>Fiche action liée</b>	<a href="#">Fiche action CS 1.1</a>
<b>LOCALISATION</b>	Ensemble de la Réserve

**3) Calendrier**

	2024	2025	2026	2027	2028	Conclusions/Commentaires
<b>Calendrier réalisation Prévues</b>						

**4) Maîtrise d'ouvrage**

Communauté de communes du Lac d'Aiguebelette  
 Conservatoire des espaces Naturels de la Savoie  
 Autre :

x

**5) Coûts et financement****Coûts hors personnel**

	2024	2025	2026	2027	2028	Total
<b>INVESTISSEMENT</b>						
	0.00 €	0.00 €	0.00 €	0.00 €	0.00 €	0.00 €
	0.00 €	0.00 €	0.00 €	0.00 €	0.00 €	0.00 €
<b>DEPENSES Investissement prévues</b>	0.00 €	0.00 €	0.00 €	0.00 €	0.00 €	0.00 €
<b>FONCTIONNEMENT</b>						
Données météo/météo france	1 600.00 €	1 624.00 €	1 648.36 €	1 673.09 €	1 698.18 €	8 243.63 €
	0.00 €	0.00 €	0.00 €	0.00 €	0.00 €	0.00 €
<b>Budget de fonctionnement global prévu</b>	1 600.00 €	1 624.00 €	1 648.36 €	1 673.09 €	1 698.18 €	8 243.63 €

**Financement hors frais de personnel**

	2024	2025	2026	2027	2028	Total
<b>INVESTISSEMENT</b>						
Région AURA	0.00 €	0	0	0	0	0.00 €
Agence de l'eau RMC						0.00 €
Département de la Savoie						0.00 €
INRAE						0.00 €
EDF						0.00 €
AREA						0.00 €
FCTVA						0.00 €
CCLA						0.00 €
CENS						0.00 €
<b>RECETTES Investissement prévues</b>	0.00 €	0.00 €	0.00 €	0.00 €	0.00 €	0.00 €
<b> FONCTIONNEMENT</b>						
Région AURA	1 600.00 €	1624	1648.36	1673.0854	1698.181681	8 243.63 €
Agence de l'eau RMC						0.00 €
Département de la Savoie						0.00 €
INRAE						0.00 €
Ecoles/Groupes						0.00 €
Participants (Animation)						0.00 €
CCLA						0.00 €
CENS						0.00 €
<b>RECETTES de fonctionnement global prévu</b>	1 600.00 €	1 624.00 €	1 648.36 €	1 673.09 €	1 698.18 €	8 243.63 €

**Frais de personnel et financement**

	2024	2025	2026	2027	2028	Total
Conservatrice CCLA	1	1	1	1	1	5
Garde CCLA	0	0	0	0	0	0
Garde CENS	0	0	0	0	0	0
Garde saisonnier	0	0	0	0	0	0
Médiateur	0	0	0	0	0	0
Chargé de mission scientifique	0	0	0	0	0	0
Responsable de service scientifique						0
Chargé de mission scientifique 2						0
Responsable de service géomatique						0
Autre personne CCLA (préciser)						0
Autre personne CENS (préciser)						0
<b>Jours-Salariés prévus</b>	1	1	1	1	1	5
Conservatrice CCLA	314.13 €	317.27 €	320.44 €	323.65 €	326.89 €	1 602.38 €
Garde CCLA	0.00 €	0.00 €	0.00 €	0.00 €	0.00 €	0.00 €
Garde CENS	0.00 €	0.00 €	0.00 €	0.00 €	0.00 €	0.00 €
Garde saisonnier	0.00 €	0.00 €	0.00 €	0.00 €	0.00 €	0.00 €
Médiateur	0.00 €	0.00 €	0.00 €	0.00 €	0.00 €	0.00 €
Chargé de mission scientifique	0.00 €	0.00 €	0.00 €	0.00 €	0.00 €	0.00 €
Responsable de service scientifique	0.00 €	0.00 €	0.00 €	0.00 €	0.00 €	0.00 €
Chargé de mission scientifique 2						0.00 €
Responsable de service géomatique						0.00 €
Autre personne CCLA (préciser)						0.00 €
Autre personne CENS (préciser)						0.00 €
<b>Sous-total CCLA</b>	314.13 €	317.27 €	320.44 €	323.65 €	326.89 €	1 602.38 €
<b>Sous-total CENS</b>	0.00 €	0.00 €	0.00 €	0.00 €	0.00 €	0.00 €
<b>Coût salarial de l'opération prévu</b>	314.13 €	317.27 €	320.44 €	323.65 €	326.89 €	1 602.38 €
<b>FINANCEMENT Personnel</b>						
Région AURA	314.13 €	317.27 €	320.44 €	323.65 €	326.89 €	1 602.38 €
Agence de l'eau RMC						0.00 €
INRAE						0.00 €
EDF						0.00 €
AREA						0.00 €
Ecoles/Groupes						0.00 €
CCLA	0.00 €	0	0	0	0	0.00 €
CENS	0.00 €	0	0	0	0	0.00 €
<b>FINANCEMENT personnel global prévu</b>	314.13 €	317.27 €	320.44 €	323.65 €	326.89 €	1 602.38 €
<b>STAGE</b>						
Calendrier						
Durée						

**6) Intégration de l'action dans d'autres dispositifs**

	2024	2025	2026	2027	2028	Total
<b>Contrat de bassin Guiers-Aiguebelette-Bière et Truisson 2022-2024</b>						
N° action						

**7) Localisation**

Référence Carte	
-----------------	--

CS 6.4	Suivi de la RENOUEE du Japon
--------	------------------------------

**1) Rappel du cadre de l'opération**

<b>ENJEU concerné</b>	<b>Connaissances naturalistes et scientifiques</b>
<b>OBJECTIF A LONG TERME concerné</b>	<b>Améliorer en continu les connaissances naturalistes, scientifiques et culturels</b>
<b>CONTEXTE</b>	Un inventaire des zones de présence de renouée du Japon a été réalisé en 2011
<b>Niveau d'exigence à atteindre</b>	0
<b>Indicateur d'état suivi</b>	0
<b>Archivage des données de suivi</b>	Base de données GeoNature du CENS

**2) Description de l'opération**

<b>DESCRIPTION</b>	Refaire un état des lieux des zones d'implantation de la renouée du Japon Comparer l'état avec l'état initial en 2011
<b>Fiche action liée</b>	/
<b>LOCALISATION</b>	Ensemble du bassin versant du lac d'Aiguebelette

**3) Calendrier**

	2024	2025	2026	2027	2028	Conclusions/Commentaires
<b>Calendrier réalisation Prévu</b>						

**4) Maîtrise d'ouvrage**

Communauté de communes du Lac d'Aiguebelette  
 Conservatoire des espaces Naturels de la Savoie  
 Autre :

x

**5) Coûts et financement**

Coûts hors personnel	2024	2025	2026	2027	2028	Total
<b>INVESTISSEMENT</b>	0.00 €	0.00 €	0.00 €	0.00 €	0.00 €	0.00 €
	0.00 €	0.00 €	0.00 €	0.00 €	0.00 €	0.00 €
	0.00 €	0.00 €	0.00 €	0.00 €	0.00 €	0.00 €
	0.00 €	0.00 €	0.00 €	0.00 €	0.00 €	0.00 €
	0.00 €	0.00 €	0.00 €	0.00 €	0.00 €	0.00 €
	0.00 €	0.00 €	0.00 €	0.00 €	0.00 €	0.00 €
<b>DEPENSES Investissement prévues</b>	0.00 €	0.00 €	0.00 €	0.00 €	0.00 €	0.00 €
<b>FONCTIONNEMENT</b>	0.00 €	0.00 €	0.00 €	0.00 €	0.00 €	0.00 €
STAGE 2 mois	0.00 €	0.00 €	0.00 €	0.00 €	0.00 €	0.00 €
<b>Budget de fonctionnement global prévu</b>	0.00 €	0.00 €	0.00 €	0.00 €	0.00 €	0.00 €

**Financement hors frais de personnel**

	2024	2025	2026	2027	2028	Total
<b>INVESTISSEMENT</b>						
Région AURA	0.00 €	0	0	0	0	0.00 €
Agence de l'eau RMC						0.00 €
Département de la Savoie						0.00 €
INRAE						0.00 €
EDF						0.00 €
AREA						0.00 €
FCTVA						0.00 €
CCLA						0.00 €
CENS						0.00 €
<b>RECETTES Investissement prévues</b>	0.00 €	0.00 €	0.00 €	0.00 €	0.00 €	0.00 €
<b> FONCTIONNEMENT</b>						
Région AURA	0.00 €	0	0	0	0	0.00 €
Agence de l'eau RMC						0.00 €
Département de la Savoie						0.00 €
INRAE						0.00 €
Ecoles/Groupes						0.00 €
Participants (Animation)						0.00 €
CCLA						0.00 €
CENS						0.00 €
<b>RECETTES de fonctionnement global prévu</b>	0.00 €	0.00 €	0.00 €	0.00 €	0.00 €	0.00 €

**Frais de personnel et financement**

		2024	2025	2026	2027	2028	Total
Conservatrice	CCLA					2	2
Garde CCLA	CCLA						
Garde CENS	CENS						
Garde saisonnier	CCLA						
Médiateur	CCLA						
Chargé de mission scientifique	CENS					5	5
Responsable de service scientifique	CENS						
Chargé de mission scientifique 2	CENS						
Responsable de service géomatique	CENS						
Autre personne CCLA (préciser)	CCLA						
Autre personne CENS (préciser)	CENS						
<b>Jours-Salariés prévus</b>		0	0	0	0	7	7
Conservatrice	CCLA	0.00 €	0.00 €	0.00 €	0.00 €	653.77 €	653.77 €
Garde CCLA	CCLA	0.00 €	0.00 €	0.00 €	0.00 €	0.00 €	0.00 €
Garde CENS	CENS	0.00 €	0.00 €	0.00 €	0.00 €	0.00 €	0.00 €
Garde saisonnier	CCLA	0.00 €	0.00 €	0.00 €	0.00 €	0.00 €	0.00 €
Médiateur	CCLA	0.00 €	0.00 €	0.00 €	0.00 €	0.00 €	0.00 €
Chargé de mission scientifique	CENS	0.00 €	0.00 €	0.00 €	0.00 €	1 825.19 €	1 825.19 €
Responsable de service scientifique	CENS	0.00 €	0.00 €	0.00 €	0.00 €	0.00 €	0.00 €
Chargé de mission scientifique 2	CENS						0.00 €
Responsable de service géomatique	CENS						0.00 €
Autre personne CCLA (préciser)	CCLA						0.00 €
Autre personne CENS (préciser)	CENS						0.00 €
<b>Sous-total CCLA</b>		0.00 €	0.00 €	0.00 €	0.00 €	653.77 €	653.77 €
<b>Sous-total CENS</b>		0.00 €	0.00 €	0.00 €	0.00 €	1 825.19 €	1 825.19 €
<b>Coût salarial de l'opération prévu</b>		0.00 €	0.00 €	0.00 €	0.00 €	2 478.96 €	2 478.96 €
<b>FINANCEMENT Personnel</b>							
Région AURA		0.00 €	0.00 €	0.00 €	0.00 €	2 478.96 €	2 478.96 €
Agence de l'eau RMC							0.00 €
INRAE							0.00 €
EDF							0.00 €
AREA							0.00 €
Ecoles/Groupes							0.00 €
CCLA		0.00 €	0	0	0	0	0.00 €
CENS		0.00 €	0	0	0	0	0.00 €
<b>FINANCEMENT personnel global prévu</b>		0.00 €	0.00 €	0.00 €	0.00 €	2 478.96 €	2 478.96 €
<b>STAGE</b>							
Calendrier							
Durée							

**6) Intégration de l'action dans d'autres dispositifs**

	2024	2025	2026	2027	2028	Total
<b>Contrat de bassin Guiers-Aiguebelette-Bièvre et Truisson 2022-2024</b>						
N° action						

**7) Localisation**

Référence Carte	
-----------------	--

<h1 style="margin: 0;">MS 7.1</h1>		<h2 style="margin: 0;">DIAGNOSTIC d'ancrage territorial et ETUDE DE VALORISATION de la Réserve</h2>
------------------------------------	--	---

**1) Rappel du cadre de l'opération**

<b>ENJEU concerné</b>	<b>Ancrage territorial</b>
<b>OBJECTIF A LONG TERME concerné</b>	<b>Améliorer l'ancrage territorial de la Réserve</b>
<b>CONTEXTE</b>	La réserve a été créée en 2015, donc assez récemment. Il s'agit d'une réserve avec une fréquentation relativement importante avec des acteurs locaux divers et variés. Un état initial de l'ancrage est nécessaire afin d'étudier l'intégration de la Réserve dans son territoire. L'étude de valorisation permettrait ensuite d'établir un plan d'interprétation de la Réserve.
<b>Niveau d'exigence à atteindre</b>	Bonne connaissance de la réserve, de son rôle et de ses actions, Intérêt marqué pour la réserve, ses actions et animations, Implication régulière dans la réserve
<b>Indicateur d'état suivi</b>	
<b>Archivage des données de suivi</b>	

**2) Description de l'opération**

<b>DESCRIPTION</b>	- Réaliser un diagnostic initial d'ancrage territorial selon ou proche de la méthodologie établie par Réserves Naturelles de France, par le biais d'une personne indépendante des co-gestionnaires. - Réaliser une étude visant à identifier la stratégie de valorisation de la Réserve, permettant de concevoir un plan d'interprétation de la Réserve.
<b>Fiche action liée</b>	
<b>LOCALISATION</b>	Ensemble de la Réserve

**3) Calendrier**

	2024	2025	2026	2027	2028	Conclusions/Commentaires
<b>Calendrier réalisation Prévu</b>						

**4) Maîtrise d'ouvrage**

Communauté de communes du Lac d'Aiguebelette  
 Conservatoire des espaces Naturels de la Savoie  
 Autre :

x

**5) Coûts et financement**

<b>Coûts hors personnel</b>	2024	2025	2026	2027	2028	Total
<b>INVESTISSEMENT</b>						
	0.00 €	0.00 €	0.00 €	0.00 €	0.00 €	0.00 €
	0.00 €	0.00 €	0.00 €	0.00 €	0.00 €	0.00 €
	0.00 €	0.00 €	0.00 €	0.00 €	0.00 €	0.00 €
	0.00 €	0.00 €	0.00 €	0.00 €	0.00 €	0.00 €
	0.00 €	0.00 €	0.00 €	0.00 €	0.00 €	0.00 €
<b>DEPENSES Investissement prévues</b>	0.00 €	0.00 €	0.00 €	0.00 €	0.00 €	0.00 €
<b>FONCTIONNEMENT</b>						
Etude	27 000.00 €	0.00 €	0.00 €	0.00 €	0.00 €	27 000.00 €
<b>Budget de fonctionnement global prévu</b>	27 000.00 €	0.00 €	0.00 €	0.00 €	0.00 €	27 000.00 €

<b>Financement hors frais de personnel</b>	2024	2025	2026	2027	2028	Total
<b>INVESTISSEMENT</b>						
Région AURA	0.00 €	0	0	0	0	0.00 €
Agence de l'eau RMC						0.00 €
Département de la Savoie						0.00 €
INRAE						0.00 €
EDF						0.00 €
AREA						0.00 €
FCTVA						0.00 €
CCLA						0.00 €
CENS						0.00 €
<b>RECETTES Investissement prévues</b>	0.00 €	0.00 €	0.00 €	0.00 €	0.00 €	0.00 €
<b>FONCTIONNEMENT</b>						
Région AURA	12 000.00 €	0	0	0	0	12 000.00 €
Agence de l'eau RMC						0.00 €
Département de la Savoie						0.00 €
INRAE						0.00 €
Ecoles/Groupes						0.00 €
Participants (Animation)						0.00 €
CCLA						0.00 €
CENS						0.00 €
<b>RECETTES de fonctionnement global prévu</b>	27 000.00 €	0.00 €	0.00 €	0.00 €	0.00 €	27 000.00 €

<b>Frais de personnel et financement</b>	2024	2025	2026	2027	2028	Total
Conservatrice CCLA	10					10
Garde CCLA						
Garde CENS						
Garde saisonnier CCLA						
Médiateur CCLA	10					10
Chargé de mission scientifique CENS						
Responsable de service scientifique CENS						
Chargé de mission scientifique 2 CENS						
Responsable de service géomatique CENS						
Autre personne CCLA (préciser) CCLA						
Autre personne CENS (préciser) CENS						
<b>Jours-Salariés prévus</b>	20					20
Conservatrice CCLA	3 141.30 €					3 141.30 €
Garde CCLA						
Garde CENS						
Garde saisonnier CCLA						
Médiateur CCLA	2 173.91 €					2 173.91 €
Chargé de mission scientifique CENS						
Responsable de service scientifique CENS						
Chargé de mission scientifique 2 CENS						
Responsable de service géomatique CENS						
Autre personne CCLA (préciser) CCLA						
Autre personne CENS (préciser) CENS						
<b>Sous-total CCLA</b>	5 315.22 €					5 315.22 €
<b>Sous-total CENS</b>						
<b>Coût salarial de l'opération prévu</b>	5 315.22 €	0.00 €	0.00 €	0.00 €	0.00 €	5 315.22 €
<b>FINANCEMENT Personnel</b>						
Région AURA	5 315.22 €	0.00 €	0.00 €	0.00 €	0.00 €	5 315.22 €
Agence de l'eau RMC						0.00 €
INRAE						0.00 €
EDF						0.00 €
AREA						0.00 €
Ecoles/Groupes						0.00 €
CCLA	0.00 €	0	0	0	0	0.00 €
CENS	0.00 €	0	0	0	0	0.00 €
<b>FINANCEMENT personnel global prévu</b>	5 315.22 €	0.00 €	0.00 €	0.00 €	0.00 €	5 315.22 €
<b>STAGE</b>						
Calendrier						
Durée						

**6) Intégration de l'action dans d'autres dispositifs**

	2024	2025	2026	2027	2028	Total
<b>Contrat de bassin Guiers-Aiguebelette-Bièvre et Truisson 2022-2024</b>						
N° action						

**7) Localisation**

Référence Carte	
-----------------	--



MS 7.2	Actualisation périodique du SITE INTERNET
--------	---

**1) Rappel du cadre de l'opération**

<b>ENJEU concerné</b>	Ancrage territorial
<b>OBJECTIF A LONG TERME concerné</b>	Améliorer l'ancrage territorial de la Réserve
<b>Facteur d'influence à l'origine de la pression</b>	Réserve assez connue et acceptée mais équilibre entre contraintes de la RN et développement touristique du site à trouver
<b>Pression à gérer</b>	Communication
<b>OBJECTIF OPERATIONNEL auquel l'opération se rattache</b>	Développer l'information sur la RN et sa réglementation
<b>Résultat attendu / cette pression</b>	Canaux d'information diversifiés
<b>Indicateur de pression suivi</b>	Canaux d'information
<b>Réponse attendue de l'opération</b>	Périodicité des réactualisations

**2) Description de l'opération**

<b>DESCRIPTION</b>	Mise à jour des articles, rédaction de nouvelles articles sur le site internet dédié à la Réserve <a href="https://ccla.fr/reserve-naturelle-regionale/">https://ccla.fr/reserve-naturelle-regionale/</a>
<b>Fiche action liée</b>	
<b>LOCALISATION</b>	Ensemble de la Réserve

**3) Calendrier**

	2024	2025	2026	2027	2028	Conclusions/Commentaires
Calendrier réalisation Prévu						

**4) Maîtrise d'ouvrage**

Communauté de communes du Lac d'Aiguebelette  
 Conservatoire des espaces Naturels de la Savoie  
 Autre :

x

**5) Coûts et financement****Coûts hors personnel**

	2024	2025	2026	2027	2028	Total
<b>INVESTISSEMENT</b>						
	0.00 €	0.00 €	0.00 €	0.00 €	0.00 €	0.00 €
	0.00 €	0.00 €	0.00 €	0.00 €	0.00 €	0.00 €
	0.00 €	0.00 €	0.00 €	0.00 €	0.00 €	0.00 €
	0.00 €	0.00 €	0.00 €	0.00 €	0.00 €	0.00 €
	0.00 €	0.00 €	0.00 €	0.00 €	0.00 €	0.00 €
	0.00 €	0.00 €	0.00 €	0.00 €	0.00 €	0.00 €
<b>DEPENSES Investissement prévues</b>	0.00 €	0.00 €	0.00 €	0.00 €	0.00 €	0.00 €
<b>FONCTIONNEMENT</b>						
Développement outil numérique pour le site	0.00 €	500.00 €	0.00 €	500.00 €	0.00 €	1 000.00 €
	0.00 €	0.00 €	0.00 €	0.00 €	0.00 €	0.00 €
<b>Budget de fonctionnement global prévu</b>	0.00 €	500.00 €	0.00 €	500.00 €	0.00 €	1 000.00 €

**Financement hors frais de personnel**

	2024	2025	2026	2027	2028	Total
<b>INVESTISSEMENT</b>						
Région AURA	0.00 €	0	0	0	0	0.00 €
Agence de l'eau RMC						0.00 €
Département de la Savoie						0.00 €
INRAE						0.00 €
EDF						0.00 €
AREA						0.00 €
FCTVA						0.00 €
CCLA						0.00 €
CENS						0.00 €
<b>RECETTES Investissement prévues</b>	0.00 €	0.00 €	0.00 €	0.00 €	0.00 €	0.00 €
<b>FNCTIONNEMENT</b>						
Région AURA	0.00 €	0.00 €	0.00 €	0.00 €	0.00 €	0.00 €
Agence de l'eau RMC						0.00 €
Département de la Savoie						0.00 €
INRAE						0.00 €
Ecoles/Groupes						0.00 €
Participants (Animation)						0.00 €
CCLA	0.00 €	500	0	500	0	1 000.00 €
CENS						0.00 €
<b>RECETTES de fonctionnement global prévu</b>	0.00 €	500.00 €	0.00 €	500.00 €	0.00 €	1 000.00 €

**Frais de personnel et financement**

	2024	2025	2026	2027	2028	Total
Conservatrice CCLA	5	5	5	5	5	25
Garde CCLA CCLA						
Garde CENS CENS	1	1	1	1	1	5
Garde saisonnier CCLA						
Médiateur CCLA						
Chargé de mission scientifique CENS						
Responsable de service scientifique CENS						
Chargé de mission scientifique 2 CENS						
Responsable de service géomatique CENS						
Autre personne CCLA (préciser) CCLA						
Autre personne CENS (préciser) CENS						
<b>Jours-Salariés prévus</b>	6	6	6	6	6	30
Conservatrice CCLA	1 570.65 €	1 586.36 €	1 602.22 €	1 618.24 €	1 634.43 €	8 011.90 €
Garde CCLA CCLA	0.00 €	0.00 €	0.00 €	0.00 €	0.00 €	0.00 €
Garde CENS CENS	219.61 €	226.20 €	232.99 €	239.98 €	248.95 €	1 167.73 €
Garde saisonnier CCLA	0.00 €	0.00 €	0.00 €	0.00 €	0.00 €	0.00 €
Médiateur CCLA	0.00 €	0.00 €	0.00 €	0.00 €	0.00 €	0.00 €
Chargé de mission scientifique CENS	0.00 €	0.00 €	0.00 €	0.00 €	0.00 €	0.00 €
Responsable de service scientifique CENS	0.00 €	0.00 €	0.00 €	0.00 €	0.00 €	0.00 €
Chargé de mission scientifique 2 CENS						0.00 €
Responsable de service géomatique CENS						0.00 €
Autre personne CCLA (préciser) CCLA						0.00 €
Autre personne CENS (préciser) CENS						0.00 €
<b>Sous-total CCLA</b>	1 570.65 €	1 586.36 €	1 602.22 €	1 618.24 €	1 634.43 €	8 011.90 €
<b>Sous-total CENS</b>	219.61 €	226.20 €	232.99 €	239.98 €	248.95 €	1 167.73 €
<b>Coût salarial de l'opération prévu</b>	1 790.27 €	1 812.56 €	1 835.21 €	1 858.22 €	1 883.38 €	9 179.64 €
<b>FINANCEMENT Personnel</b>						
Région AURA	1 790.27 €	1 812.56 €	1 835.21 €	1 858.22 €	1 883.38 €	9 179.64 €
Agence de l'eau RMC						0.00 €
INRAE						0.00 €
EDF						0.00 €
AREA						0.00 €
Ecoles/Groupes						0.00 €
CCLA	0.00 €	0	0	0	0	0.00 €
CENS	0.00 €	0	0	0	0	0.00 €
<b>FINANCEMENT personnel global prévu</b>	1 790.27 €	1 812.56 €	1 835.21 €	1 858.22 €	1 883.38 €	9 179.64 €
<b>STAGE</b>						
Calendrier						
Durée						

**6) Intégration de l'action dans d'autres dispositifs**

	2024	2025	2026	2027	2028	Total
<b>Contrat de bassin Guiers-Aiguebelette-Bière et Truisson 2022-2024</b>						
N° action						

**7) Localisation**

Référence Carte	
-----------------	--

# CC 7.3

## Création et diffusion de DOCUMENTS papiers et de VIDEOS pédagogiques

### 1) Rappel du cadre de l'opération

ENJEU concerné	Ancrage territorial
OBJECTIF A LONG TERME concerné	Améliorer l'ancrage territorial de la Réserve
Facteur d'influence à l'origine de la pression	Réserve assez connue et acceptée mais équilibre entre contraintes de la RN et développement touristique du site à trouver
Pression à gérer	Communication
OBJECTIF OPERATIONNEL auquel l'opération se rattache	Développer l'information sur la RN et sa réglementation
Résultat attendu / cette pression	Canaux d'information diversifiés
Indicateur de pression suivi	Canaux d'information
Réponse attendue de l'opération	nb de documents ou vidéos publiés / prévus

### 2) Description de l'opération

DESCRIPTION	Créer et diffuser des documents papiers (Dépliant sur la Réserve et autres documentations thématiques sur la réglementation et autres sujets) et des vidéos pédagogiques. Rédiger des articles (bulletin municipaux, autres ...)
Fiche action liée	
LOCALISATION	Ensemble de la Réserve

### 3) Calendrier

	2024	2025	2026	2027	2028	Conclusions/Commentaires
Calendrier réalisation Prévu						

### 4) Maîtrise d'ouvrage

Communauté de communes du Lac d'Aiguebelette  
 Conservatoire des espaces Naturels de la Savoie  
 Autre :

x

### 5) Coûts et financement

Coûts hors personnel	2024	2025	2026	2027	2028	Total
<b>INVESTISSEMENT</b>						
	0.00 €	0.00 €	0.00 €	0.00 €	0.00 €	0.00 €
	0.00 €	0.00 €	0.00 €	0.00 €	0.00 €	0.00 €
<b>DEPENSES Investissement prévues</b>	0.00 €	0.00 €	0.00 €	0.00 €	0.00 €	0.00 €
<b>FONCTIONNEMENT</b>						
Document papiers	400.00 €	400.00 €	400.00 €	400.00 €	400.00 €	2 000.00 €
Création de vidéos pédagogiques (1 tous les 2 ans)	0.00 €	2 700.00 €	0.00 €	2 700.00 €	0.00 €	5 400.00 €
	0.00 €	0.00 €	0.00 €	0.00 €	0.00 €	0.00 €
<b>Budget de fonctionnement global prévu</b>	400.00 €	3 100.00 €	400.00 €	3 100.00 €	400.00 €	7 400.00 €

<b>Financement hors frais de personnel</b>		2024	2025	2026	2027	2028	Total
<b>INVESTISSEMENT</b>							
Région AURA		0.00 €	0	0	0	0	0.00 €
Agence de l'eau RMC							0.00 €
Département de la Savoie							0.00 €
INRAE							0.00 €
EDF							0.00 €
AREA							0.00 €
FCTVA							0.00 €
CCLA							0.00 €
CENS							0.00 €
<b>RECETTES Investissement prévues</b>		0.00 €	0.00 €	0.00 €	0.00 €	0.00 €	0.00 €
<b>FONCTIONNEMENT</b>							
Région AURA		400.00 €	1 223.59 €	400.00 €	1 223.59 €	400.00 €	3 647.17 €
Agence de l'eau RMC							0.00 €
Département de la Savoie							0.00 €
INRAE							0.00 €
EDF							0.00 €
AREA		0.00 €	1350	0	1350	0	2 700.00 €
Ecoles/Groupes							0.00 €
Participants (Animation)							0.00 €
CCLA							0.00 €
CENS							0.00 €
<b>RECETTES de fonctionnement global prévu</b>		400.00 €	3 100.00 €	400.00 €	3 100.00 €	400.00 €	7 400.00 €

<b>Frais de personnel et financement</b>		2024	2025	2026	2027	2028	Total
Conservatrice	CCLA	3	3	3	3	3	15
Garde CCLA	CCLA	0	0	0	0	0	0
Garde CENS	CENS	0	0	0	0	0	0
Garde saisonnier	CCLA	0	0	0	0	0	0
Médiateur	CCLA	9	19	9	9	9	55
Chargé de mission scientifique	CENS	0	0	0	0	0	0
Responsable de service scientifique	CENS						0
Chargé de mission scientifique 2	CENS						0
Responsable de service géomatique	CENS						0
Autre personne CCLA (préciser)	CCLA						0
Autre personne CENS (préciser)	CENS						0
<b>Jours-Salariés prévus</b>		12	22	12	12	12	70
Conservatrice	CCLA	942.39 €	951.82 €	961.33 €	970.95 €	980.66 €	4 807.14 €
Garde CCLA	CCLA	0.00 €	0.00 €	0.00 €	0.00 €	0.00 €	0.00 €
Garde CENS	CENS	0.00 €	0.00 €	0.00 €	0.00 €	0.00 €	0.00 €
Garde saisonnier	CCLA	0.00 €	0.00 €	0.00 €	0.00 €	0.00 €	0.00 €
Médiateur	CCLA	1 956.52 €	4 171.74 €	2 035.37 €	2 055.72 €	2 076.28 €	12 295.63 €
Chargé de mission scientifique	CENS	0.00 €	0.00 €	0.00 €	0.00 €	0.00 €	0.00 €
Responsable de service scientifique	CENS	0.00 €	0.00 €	0.00 €	0.00 €	0.00 €	0.00 €
Chargé de mission scientifique 2	CENS						0.00 €
Responsable de service géomatique	CENS						0.00 €
Autre personne CCLA (préciser)	CCLA						0.00 €
Autre personne CENS (préciser)	CENS						0.00 €
<b>Sous-total CCLA</b>		2 898.91 €	5 123.55 €	2 996.70 €	3 026.67 €	3 056.94 €	17 102.78 €
<b>Sous-total CENS</b>		0.00 €	0.00 €	0.00 €	0.00 €	0.00 €	0.00 €
<b>Coût salarial de l'opération prévu</b>		2 898.91 €	5 123.55 €	2 996.70 €	3 026.67 €	3 056.94 €	17 102.78 €
<b>FINANCEMENT Personnel</b>							
Région AURA		2 898.91 €	5 123.55 €	2 996.70 €	3 026.67 €	3 056.94 €	17 102.78 €
Agence de l'eau RMC							0.00 €
INRAE							0.00 €
EDF							0.00 €
AREA							0.00 €
Ecoles/Groupes							0.00 €
CCLA		0.00 €	0	0	0	0	0.00 €
CENS		0.00 €	0	0	0	0	0.00 €
<b>FINANCEMENT personnel global prévu</b>		2 898.91 €	5 123.55 €	2 996.70 €	3 026.67 €	3 056.94 €	17 102.78 €
<b>STAGE</b>							
Calendrier							
Durée							

### 6) Intégration de l'action dans d'autres dispositifs

	2024	2025	2026	2027	2028	Total
<b>Contrat de bassin Guiers-Aiguebelette-Bièvre et Truisson 2022-2024</b>						
N° action						

### 7) Localisation

Référence Carte	
-----------------	--

<h1 style="margin: 0;">SP 7.4</h1>	<h2 style="margin: 0;">Pose et entretien de la SIGNALÉTIQUE</h2>
------------------------------------	--

**1) Rappel du cadre de l'opération**

<b>ENJEU concerné</b>	Ancrage territorial
<b>OBJECTIF A LONG TERME concerné</b>	Améliorer l'ancrage territorial de la Réserve
<b>Facteur d'influence à l'origine de la pression</b>	Réserve assez connue et acceptée mais équilibre entre contraintes de la RN et développement touristique du site à trouver
<b>Pression à gérer</b>	Communication
<b>OBJECTIF OPERATIONNEL auquel l'opération se rattache</b>	<b>Développer l'information sur la RN et sa réglementation</b>
<b>Résultat attendu / cette pression</b>	Canaux d'information diversifiés
<b>Indicateur de pression suivi</b>	Canaux d'information
<b>Réponse attendue de l'opération</b>	Nb de panneaux posés et entretenus / prévus

**2) Description de l'opération**

<b>DESCRIPTION</b>	Conception de deux types de panneaux - des panneaux matérialisant les deux entrées principales de la Réserve (coté sortie d'autoroute A43 sur Nances et Gué des planches à Lépin-le-lac) - à vocation pédagogique aux endroits de passage du public
<b>Fiche action liée</b>	
<b>LOCALISATION</b>	Ensemble de la Réserve

**3) Calendrier**

	2024	2025	2026	2027	2028	Conclusions/Commentaires
Calendrier réalisation Prévu						

**4) Maîtrise d'ouvrage**

Communauté de communes du Lac d'Aiguebelette  
Conservatoire des espaces Naturels de la Savoie  
Autre :

x

**5) Coûts et financement****Coûts hors personnel**

	2024	2025	2026	2027	2028	Total
<b>INVESTISSEMENT</b>						
Grand panneau entrée en réserve	15 000.00 €	0.00 €	0.00 €	0.00 €	0.00 €	15 000.00 €
Panneaux pédagogiques de site (4)	0.00 €	15 000.00 €	0.00 €	0.00 €	0.00 €	15 000.00 €
Autres panneaux	250.00 €	250.00 €	250.00 €	250.00 €	250.00 €	1 250.00 €
<b>DEPENSES Investissement prévues</b>	<b>15 250.00 €</b>	<b>15 250.00 €</b>	<b>250.00 €</b>	<b>250.00 €</b>	<b>250.00 €</b>	<b>31 250.00 €</b>
<b>FONCTIONNEMENT</b>						
Autocollant embarcation renouvellement et autres supports	150.00 €	150.00 €	150.00 €	150.00 €	150.00 €	750.00 €
<b>Budget de fonctionnement global prévu</b>	<b>150.00 €</b>	<b>150.00 €</b>	<b>150.00 €</b>	<b>150.00 €</b>	<b>150.00 €</b>	<b>750.00 €</b>

**Financement hors frais de personnel**

	2024	2025	2026	2027	2028	Total
<b>INVESTISSEMENT</b>						
Région AURA	6 200.00 €	3 200.00 €	200.00 €	200.00 €	200.00 €	10 000.00 €
Agence de l'eau RMC						0.00 €
Département de la Savoie	0.00 €	6 000.00 €	0.00 €	0.00 €	0.00 €	6 000.00 €
INRAE						0.00 €
EDF						0.00 €
AREA	6 000.00 €	3 000.00 €				9 000.00 €
FCTVA	2 501.61 €	2 501.61 €	41.01 €	41.01 €	41.01 €	5 126.25 €
CCLA	548.4 €	548.4 €	9.0 €	9.0 €	9.0 €	1 123.75 €
CENS						0.00 €
<b>RECETTES Investissement prévues</b>	15 250.00 €	15 250.00 €	250.00 €	250.00 €	250.00 €	31 250.00 €
<b>FONCTIONNEMENT</b>						
Région AURA	150.00 €	150	150	150	150	750.00 €
Agence de l'eau RMC						0.00 €
Département de la Savoie						0.00 €
INRAE						0.00 €
Ecoles/Groupes						0.00 €
Participants (Animation)						0.00 €
CCLA						0.00 €
CENS						0.00 €
<b>RECETTES de fonctionnement global prévu</b>	150.00 €	150.00 €	150.00 €	150.00 €	150.00 €	750.00 €

**Frais de personnel et financement**

	2024	2025	2026	2027	2028	Total
Conservatrice CCLA	3	3	3	3	3	15
Garde CCLA CCLA	0	0	0	0	0	0
Garde CENS CENS	0	0	0	0	0	0
Garde saisonnier CCLA	0	0	0	0	0	0
Médiateur CCLA	3	5	0	0	0	8
Chargé de mission scientifique CENS	0	0	0	0	0	0
Responsable de service scientifique CENS						0
Chargé de mission scientifique 2 CENS						0
Responsable de service géomatique CENS						0
Autre personne CCLA (préciser) CCLA						0
Autre personne CENS (préciser) CENS						0
<b>Jours-Salariés prévus</b>	6	8	3	3	3	23
Conservatrice CCLA	942.39 €	951.82 €	961.33 €	970.95 €	980.66 €	4 807.14 €
Garde CCLA CCLA	0.00 €	0.00 €	0.00 €	0.00 €	0.00 €	0.00 €
Garde CENS CENS	0.00 €	0.00 €	0.00 €	0.00 €	0.00 €	0.00 €
Garde saisonnier CCLA	0.00 €	0.00 €	0.00 €	0.00 €	0.00 €	0.00 €
Médiateur CCLA	652.17 €	1 097.83 €	0.00 €	0.00 €	0.00 €	1 750.00 €
Chargé de mission scientifique CENS	0.00 €	0.00 €	0.00 €	0.00 €	0.00 €	0.00 €
Responsable de service scientifique CENS	0.00 €	0.00 €	0.00 €	0.00 €	0.00 €	0.00 €
Chargé de mission scientifique 2 CENS						0.00 €
Responsable de service géomatique CENS						0.00 €
Autre personne CCLA (préciser) CCLA						0.00 €
Autre personne CENS (préciser) CENS						0.00 €
<b>Sous-total CCLA</b>	1 594.57 €	2 049.64 €	961.33 €	970.95 €	980.66 €	6 557.14 €
<b>Sous-total CENS</b>	0.00 €	0.00 €	0.00 €	0.00 €	0.00 €	0.00 €
<b>Coût salarial de l'opération prévu</b>	1 594.57 €	2 049.64 €	961.33 €	970.95 €	980.66 €	6 557.14 €
<b>FINANCEMENT Personnel</b>						
Région AURA	1 594.57 €	2 049.64 €	961.33 €	970.95 €	980.66 €	6 557.14 €
Agence de l'eau RMC						0.00 €
INRAE						0.00 €
EDF						0.00 €
AREA						0.00 €
Ecoles/Groupes						0.00 €
CCLA	0.00 €	0	0	0	0	0.00 €
CENS	0.00 €	0	0	0	0	0.00 €
<b>FINANCEMENT personnel global prévu</b>	1 594.57 €	2 049.64 €	961.33 €	970.95 €	980.66 €	6 557.14 €
<b>STAGE</b>						
Calendrier						
Durée						

**6) Intégration de l'action dans d'autres dispositifs**

	2024	2025	2026	2027	2028	Total
<b>Contrat de bassin Guiers-Aiguebelette-Bièvre et Truisson 2022-2024</b>						
N° action						

**7) Localisation**

Référence Carte	
-----------------	--

MS 7.5	<b>Instauration de temps sur la réserve dans les INSTANCES DECISIONNELLES sur les sujets concernant la réserve</b>
--------	--

**1) Rappel du cadre de l'opération**

ENJEU concerné	Ancrage territorial
OBJECTIF A LONG TERME concerné	Améliorer l'ancrage territorial de la Réserve
Facteur d'influence à l'origine de la pression	Réserve assez connue et acceptée mais équilibre entre contraintes de la RN et développement touristique du site à trouver
Pression à gérer	Elus (CCLA)
OBJECTIF OPERATIONNEL auquel l'opération se rattache	<b>Poursuivre la culture RN auprès des élus</b>
Résultat attendu / cette pression	Reconnaissance de l'intérêt des temps d'échanges avec la RN
Indicateur de pression suivi	Demandes d'intervention émanant de la comcom
Réponse attendue de l'opération	Nb d'interventions sur un sujet concernant la RN en début de réunion réalisées / prévues

**2) Description de l'opération**

DESCRIPTION	Proposer des temps de présentation/échanges dans les instances décisionnelles sur des sujets concernant la Réserve : conseils municipaux, conseils communautaires, ...Etc. Deux fois par an en moyenne.
Fiche action liée	
LOCALISATION	Ensemble de la Réserve

**3) Calendrier**

	2024	2025	2026	2027	2028	Conclusions/Commentaires
Calendrier réalisation Prévu						

**4) Maîtrise d'ouvrage**

Communauté de communes du Lac d'Aiguebelette  
 Conservatoire des espaces Naturels de la Savoie  
 Autre :

x

**5) Coûts et financement**

Coûts hors personnel	2024	2025	2026	2027	2028	Total
<b>INVESTISSEMENT</b>						
	0.00 €	0.00 €	0.00 €	0.00 €	0.00 €	0.00 €
	0.00 €	0.00 €	0.00 €	0.00 €	0.00 €	0.00 €
<b>DEPENSES Investissement prévues</b>	0.00 €	0.00 €	0.00 €	0.00 €	0.00 €	0.00 €
<b>FONCTIONNEMENT</b>						
	0.00 €	0.00 €	0.00 €	0.00 €	0.00 €	0.00 €
	0.00 €	0.00 €	0.00 €	0.00 €	0.00 €	0.00 €
<b>Budget de fonctionnement global prévu</b>	0.00 €	0.00 €	0.00 €	0.00 €	0.00 €	0.00 €

**Financement hors frais de personnel**

	2024	2025	2026	2027	2028	Total
<b>INVESTISSEMENT</b>						
Région AURA	0.00 €	0	0	0	0	0.00 €
Agence de l'eau RMC						0.00 €
Département de la Savoie						0.00 €
INRAE						0.00 €
EDF						0.00 €
AREA						0.00 €
FCTVA						0.00 €
CCLA						0.00 €
CENS						0.00 €
<b>RECETTES Investissement prévues</b>	0.00 €	0.00 €	0.00 €	0.00 €	0.00 €	0.00 €
<b>FONCTIONNEMENT</b>						
Région AURA	0.00 €	0	0	0	0	0.00 €
Agence de l'eau RMC						0.00 €
Département de la Savoie						0.00 €
INRAE						0.00 €
Ecoles/Groupes						0.00 €
Participants (Animation)						0.00 €
CCLA						0.00 €
CENS						0.00 €
<b>RECETTES de fonctionnement global prévu</b>	0.00 €	0.00 €	0.00 €	0.00 €	0.00 €	0.00 €

**Frais de personnel et financement**

	2024	2025	2026	2027	2028	Total
Conservatrice CCLA	2	2	2	2	2	10
Garde CCLA	0	0	0	0	0	0
Garde CENS	0	0	0	0	0	0
Garde saisonnier	0	0	0	0	0	0
Médiateur	0	0	0	0	0	0
Chargé de mission scientifique	0	0	0	0	0	0
Responsable de service scientifique						0
Chargé de mission scientifique 2						0
Responsable de service géomatique						0
Autre personne CCLA (préciser)						0
Autre personne CENS (préciser)						0
<b>Jours-Salariés prévus</b>	2	2	2	2	2	10
Conservatrice CCLA	628.26 €	634.54 €	640.89 €	647.30 €	653.77 €	3 204.76 €
Garde CCLA	0.00 €	0.00 €	0.00 €	0.00 €	0.00 €	0.00 €
Garde CENS	0.00 €	0.00 €	0.00 €	0.00 €	0.00 €	0.00 €
Garde saisonnier	0.00 €	0.00 €	0.00 €	0.00 €	0.00 €	0.00 €
Médiateur	0.00 €	0.00 €	0.00 €	0.00 €	0.00 €	0.00 €
Chargé de mission scientifique	0.00 €	0.00 €	0.00 €	0.00 €	0.00 €	0.00 €
Responsable de service scientifique	0.00 €	0.00 €	0.00 €	0.00 €	0.00 €	0.00 €
Chargé de mission scientifique 2						0.00 €
Responsable de service géomatique						0.00 €
Autre personne CCLA (préciser)						0.00 €
Autre personne CENS (préciser)						0.00 €
<b>Sous-total CCLA</b>	628.26 €	634.54 €	640.89 €	647.30 €	653.77 €	3 204.76 €
<b>Sous-total CENS</b>	0.00 €	0.00 €	0.00 €	0.00 €	0.00 €	0.00 €
<b>Coût salarial de l'opération prévu</b>	628.26 €	634.54 €	640.89 €	647.30 €	653.77 €	3 204.76 €
<b>FINANCEMENT Personnel</b>						
Région AURA	628.26 €	634.54 €	640.89 €	647.30 €	653.77 €	3 204.76 €
Agence de l'eau RMC						0.00 €
INRAE						0.00 €
EDF						0.00 €
AREA						0.00 €
Ecoles/Groupes						0.00 €
CCLA	0.00 €	0	0	0	0	0.00 €
CENS	0.00 €	0	0	0	0	0.00 €
<b>FINANCEMENT personnel global prévu</b>	628.26 €	634.54 €	640.89 €	647.30 €	653.77 €	3 204.76 €
<b>STAGE</b>						
Calendrier						
Durée						

**6) Intégration de l'action dans d'autres dispositifs**

	2024	2025	2026	2027	2028	Total
<b>Contrat de bassin Guiers-Aiguebelette-Bièvre et Truisson 2022-2024</b>						
N° action						

**7) Localisation**

Référence Carte	
-----------------	--



PA 7.6	Animations sur une thématique de la RN à destination des ACTEURS LOCAUX
--------	---

**1) Rappel du cadre de l'opération**

ENJEU concerné	Ancrage territorial
OBJECTIF A LONG TERME concerné	Améliorer l'ancrage territorial de la Réserve
Facteur d'influence à l'origine de la pression	Réserve assez connue et acceptée mais équilibre entre contraintes de la RN et développement touristique du site à trouver
Pression à gérer	Acteurs locaux
OBJECTIF OPERATIONNEL auquel l'opération se rattache	<b>Poursuivre la culture Réserve Naturelle auprès des acteurs locaux</b>
Résultat attendu / cette pression	Diffusion de bonnes pratiques pour les activités réalisées en RN et développement d'outils respectueux de la biodiversité
Indicateur de pression suivi	Informations justes dans la parole et les écrits
Réponse attendue de l'opération	Nb de conférences, échanges, retour d'expériences réalisés / prévues

**2) Description de l'opération**

DESCRIPTION	
Fiche action liée	
LOCALISATION	Ensemble de la Réserve

**3) Calendrier**

	2024	2025	2026	2027	2028	Conclusions/Commentaires
Calendrier réalisation Prévu						

**4) Maîtrise d'ouvrage**

Communauté de communes du Lac d'Aiguebelette  
 Conservatoire des espaces Naturels de la Savoie  
 Autre :

x

**5) Coûts et financement**

Coûts hors personnel	2024	2025	2026	2027	2028	Total
<b>INVESTISSEMENT</b>						
	0.00 €	0.00 €	0.00 €	0.00 €	0.00 €	0.00 €
	0.00 €	0.00 €	0.00 €	0.00 €	0.00 €	0.00 €
	0.00 €	0.00 €	0.00 €	0.00 €	0.00 €	0.00 €
	0.00 €	0.00 €	0.00 €	0.00 €	0.00 €	0.00 €
	0.00 €	0.00 €	0.00 €	0.00 €	0.00 €	0.00 €
	0.00 €	0.00 €	0.00 €	0.00 €	0.00 €	0.00 €
<b>DEPENSES Investissement prévues</b>	0.00 €	0.00 €	0.00 €	0.00 €	0.00 €	0.00 €
<b>FONCTIONNEMENT</b>						
<b>Budget de fonctionnement global prévu</b>	250.00 €	250.00 €	250.00 €	250.00 €	250.00 €	1 250.00 €

**Financement hors frais de personnel**

	2024	2025	2026	2027	2028	Total
<b>INVESTISSEMENT</b>						
Région AURA	0.00 €	0	0	0	0	0.00 €
Agence de l'eau RMC						0.00 €
Département de la Savoie						0.00 €
INRAE						0.00 €
EDF						0.00 €
AREA						0.00 €
FCTVA						0.00 €
CCLA						0.00 €
CENS						0.00 €
<b>RECETTES Investissement prévues</b>	0.00 €	0.00 €	0.00 €	0.00 €	0.00 €	0.00 €
<b> FONCTIONNEMENT</b>						
Région AURA	250.00 €	250	250	250	250	1 250.00 €
Agence de l'eau RMC						0.00 €
Département de la Savoie						0.00 €
INRAE						0.00 €
Ecoles/Groupes						0.00 €
Participants (Animation)						0.00 €
CCLA						0.00 €
CENS						0.00 €
<b>RECETTES de fonctionnement global prévu</b>	250.00 €	250.00 €	250.00 €	250.00 €	250.00 €	1 250.00 €

**Frais de personnel et financement**

	2024	2025	2026	2027	2028	Total
Conservatrice CCLA	3	3	3	3	3	15
Garde CCLA						
Garde CENS						
Garde saisonnier						
Médiateur CCLA	7	15	15	15	15	67
Chargé de mission scientifique						
Responsable de service scientifique						
Chargé de mission scientifique 2						
Responsable de service géomatique						
Autre personne CCLA (préciser)						
Autre personne CENS (préciser)						
<b>Jours-Salariés prévus</b>	10	18	18	18	18	82
Conservatrice CCLA	942.39 €	951.82 €	961.33 €	970.95 €	980.66 €	4 807.14 €
Garde CCLA						
Garde CENS						
Garde saisonnier						
Médiateur CCLA	1 521.74 €	3 293.48 €	3 392.28 €	3 426.21 €	3 460.47 €	15 094.17 €
Chargé de mission scientifique						
Responsable de service scientifique						
Chargé de mission scientifique 2						
Responsable de service géomatique						
Autre personne CCLA (préciser)						
Autre personne CENS (préciser)						
<b>Sous-total CCLA</b>	2 464.13 €	4 245.29 €	4 353.62 €	4 397.15 €	4 441.12 €	19 901.32 €
<b>Sous-total CENS</b>						
<b>Coût salarial de l'opération prévu</b>	2 464.13 €	4 245.29 €	4 353.62 €	4 397.15 €	4 441.12 €	19 901.32 €
<b>FINANCEMENT Personnel</b>						
Région AURA	2 464.13 €	4 245.29 €	4 353.62 €	4 397.15 €	4 441.12 €	19 901.32 €
Agence de l'eau RMC						0.00 €
INRAE						0.00 €
EDF						0.00 €
AREA						0.00 €
Ecoles/Groupes						0.00 €
CCLA	0.00 €	0	0	0	0	0.00 €
CENS	0.00 €	0	0	0	0	0.00 €
<b>FINANCEMENT personnel global prévu</b>	2 464.13 €	4 245.29 €	4 353.62 €	4 397.15 €	4 441.12 €	19 901.32 €
<b>STAGE</b>						
Calendrier						
Durée						

**6) Intégration de l'action dans d'autres dispositifs**

	2024	2025	2026	2027	2028	Total
<b>Contrat de bassin Guiers-Aiguebelette-Bière et Truisson 2022-2024</b>						
N° action						

**7) Localisation**

Référence Carte	
-----------------	--

MS 7.7	<b>Création et Animation des réseaux d'AMBASSADEUR de la Réserve et d'acteurs locaux LABELLisés "Réserve"</b>
--------	---

**1) Rappel du cadre de l'opération**

<b>ENJEU concerné</b>	Ancrage territorial
<b>OBJECTIF A LONG TERME concerné</b>	Améliorer l'ancrage territorial de la Réserve
<b>Facteur d'influence à l'origine de la pression</b>	Réserve assez connue et acceptée mais équilibre entre contraintes de la RN et développement touristique du site à trouver
<b>Pression à gérer</b>	Acteurs locaux
<b>OBJECTIF OPERATIONNEL auquel l'opération se rattache</b>	<b>Poursuivre la culture Réserve Naturelle auprès des acteurs locaux</b>
<b>Résultat attendu / cette pression</b>	Diffusion de bonnes pratiques pour les activités réalisées en RN et développement d'outils respectueux de la biodiversité
<b>Indicateur de pression suivi</b>	Informations justes dans la parole et les écrits
<b>Réponse attendue de l'opération</b>	Réseaux créés ou pas

**2) Description de l'opération**

<b>DESCRIPTION</b>	Organiser des temps de formation, et d'échanges destinés aux particuliers mais surtout aux acteurs socio-professionnels afin qu'ils apprennent du contenu environnemental et puissent le réemployer ensuite dans leurs domaines respectifs.
<b>Fiche action liée</b>	
<b>LOCALISATION</b>	Ensemble de la Réserve

**3) Calendrier**

	2024	2025	2026	2027	2028	Conclusions/Commentaires
<b>Calendrier réalisation Prévu</b>						

**4) Maîtrise d'ouvrage**

Communauté de communes du Lac d'Aiguebelette  
 Conservatoire des espaces Naturels de la Savoie  
 Autre :

x

**5) Coûts et financement**

<b>Coûts hors personnel</b>	2024	2025	2026	2027	2028	Total
<b>INVESTISSEMENT</b>	0.00 €	0.00 €	0.00 €	0.00 €	0.00 €	0.00 €
	0.00 €	0.00 €	0.00 €	0.00 €	0.00 €	0.00 €
<b>DEPENSES Investissement prévues</b>	0.00 €	0.00 €	0.00 €	0.00 €	0.00 €	0.00 €
<b>FONCTIONNEMENT</b>	0.00 €	0.00 €	0.00 €	0.00 €	0.00 €	0.00 €
	0.00 €	0.00 €	0.00 €	0.00 €	0.00 €	0.00 €
<b>Budget de fonctionnement global prévu</b>	0.00 €	0.00 €	0.00 €	0.00 €	0.00 €	0.00 €

**Financement hors frais de personnel**

	2024	2025	2026	2027	2028	Total
<b>INVESTISSEMENT</b>						
Région AURA	0.00 €	0	0	0	0	0.00 €
Agence de l'eau RMC						0.00 €
Département de la Savoie						0.00 €
INRAE						0.00 €
EDF						0.00 €
AREA						0.00 €
FCTVA						0.00 €
CCLA						0.00 €
CENS						0.00 €
<b>RECETTES Investissement prévues</b>	0.00 €	0.00 €	0.00 €	0.00 €	0.00 €	0.00 €
<b> FONCTIONNEMENT</b>						
Région AURA	0.00 €	0	0	0	0	0.00 €
Agence de l'eau RMC						0.00 €
Département de la Savoie						0.00 €
INRAE						0.00 €
Ecoles/Groupes						0.00 €
Participants (Animation)						0.00 €
CCLA						0.00 €
CENS						0.00 €
<b>RECETTES de fonctionnement global prévu</b>	0.00 €	0.00 €	0.00 €	0.00 €	0.00 €	0.00 €

**Frais de personnel et financement**

		2024	2025	2026	2027	2028	Total
Conservatrice	CCLA	0	0	0	0	0	0
Garde CCLA	CCLA	0	0	0	0	0	0
Garde CENS	CENS	0	0	0	0	0	0
Garde saisonnier	CCLA	0	0	0	0	0	0
Médiateur	CCLA	7	10	10	10	10	47
Chargé de mission scientifique	CENS	0	0	0	0	0	0
Responsable de service scientifique	CENS						0
Chargé de mission scientifique 2	CENS						0
Responsable de service géomatique	CENS						0
Autre personne CCLA (préciser)	CCLA						0
Autre personne CENS (préciser)	CENS						0
<b>Jours-Salariés prévus</b>		7	10	10	10	10	47
Conservatrice	CCLA	0.00 €	0.00 €	0.00 €	0.00 €	0.00 €	0.00 €
Garde CCLA	CCLA	0.00 €	0.00 €	0.00 €	0.00 €	0.00 €	0.00 €
Garde CENS	CENS	0.00 €	0.00 €	0.00 €	0.00 €	0.00 €	0.00 €
Garde saisonnier	CCLA	0.00 €	0.00 €	0.00 €	0.00 €	0.00 €	0.00 €
Médiateur	CCLA	1 521.74 €	2 195.65 €	2 261.52 €	2 284.14 €	2 306.98 €	10 570.03 €
Chargé de mission scientifique	CENS	0.00 €	0.00 €	0.00 €	0.00 €	0.00 €	0.00 €
Responsable de service scientifique	CENS	0.00 €	0.00 €	0.00 €	0.00 €	0.00 €	0.00 €
Chargé de mission scientifique 2	CENS						0.00 €
Responsable de service géomatique	CENS						0.00 €
Autre personne CCLA (préciser)	CCLA						0.00 €
Autre personne CENS (préciser)	CENS						0.00 €
<b>Sous-total CCLA</b>		1 521.74 €	2 195.65 €	2 261.52 €	2 284.14 €	2 306.98 €	10 570.03 €
<b>Sous-total CENS</b>		0.00 €	0.00 €	0.00 €	0.00 €	0.00 €	0.00 €
<b>Coût salarial de l'opération prévu</b>		1 521.74 €	2 195.65 €	2 261.52 €	2 284.14 €	2 306.98 €	10 570.03 €
<b>FINANCEMENT Personnel</b>							
Région AURA		1 521.74 €	2 195.65 €	2 261.52 €	2 284.14 €	2 306.98 €	10 570.03 €
Agence de l'eau RMC							0.00 €
INRAE							0.00 €
EDF							0.00 €
AREA							0.00 €
Ecoles/Groupes							0.00 €
CCLA		0.00 €	0	0	0	0	0.00 €
CENS		0.00 €	0	0	0	0	0.00 €
<b>FINANCEMENT personnel global prévu</b>		1 521.74 €	2 195.65 €	2 261.52 €	2 284.14 €	2 306.98 €	10 570.03 €
<b>STAGE</b>							
Calendrier							
Durée							

**6) Intégration de l'action dans d'autres dispositifs**

	2024	2025	2026	2027	2028	Total
<b>Contrat de bassin Guiers-Aiguebelette-Bièvre et Truisson 2022-2024</b>						
N° action						

**7) Localisation**

Référence Carte	
-----------------	--

<h1 style="margin: 0;">IP 7.8</h1>	<h2 style="margin: 0;">Entretien du PIQUETAGE</h2>
------------------------------------	--

**1) Rappel du cadre de l'opération**

<b>ENJEU concerné</b>	Ancrage territorial
<b>OBJECTIF A LONG TERME concerné</b>	Améliorer l'ancrage territorial de la Réserve
<b>Facteur d'influence à l'origine de la pression</b>	Fréquentation touristique ou par les locaux
<b>Pression à gérer</b>	Intrusion dans des zones sensibles
<b>OBJECTIF OPERATIONNEL auquel l'opération se rattache</b>	<b>Gérer la fréquentation touristique</b>
<b>Résultat attendu / cette pression</b>	Absence de fréquentation dans les zones les plus sensibles
<b>Indicateur de pression suivi</b>	Infractions
<b>Réponse attendue de l'opération</b>	Linéaires de piquetage entretenu

**2) Description de l'opération**

<b>DESCRIPTION</b>	<p><b>Bilan du plan de gestion 2018-2023</b> Entre 2016 et 2023, 10,9 km de piquetages neufs ont été implantés. Cette opération a augmenté le linéaire et la superficie de l'ancien piquetage respectivement de 71% et 76 %</p> <p><b>Description de l'action</b> Entretien le piquetage s'il se dégradait par endroit</p>
<b>Fiche action liée</b>	
<b>LOCALISATION</b>	Lac

**3) Calendrier**

	2024	2025	2026	2027	2028	Conclusions/Commentaires
<b>Calendrier réalisation Prévu</b>						

**4) Maîtrise d'ouvrage**

Communauté de communes du Lac d'Aiguebelette  
 Conservatoire des espaces Naturels de la Savoie  
 Autre :

x

**5) Coûts et financement**

<b>Coûts hors personnel</b>	2024	2025	2026	2027	2028	Total
<b>INVESTISSEMENT</b>	0.00 €	0.00 €	0.00 €	0.00 €	0.00 €	0.00 €
	0.00 €	0.00 €	0.00 €	0.00 €	0.00 €	0.00 €
<b>DEPENSES Investissement prévues</b>	0.00 €	0.00 €	0.00 €	0.00 €	0.00 €	0.00 €
<b>FONCTIONNEMENT</b>	0.00 €	0.00 €	0.00 €	0.00 €	0.00 €	0.00 €
	0.00 €	0.00 €	0.00 €	0.00 €	0.00 €	0.00 €
	0.00 €	0.00 €	0.00 €	0.00 €	0.00 €	0.00 €
<b>Budget de fonctionnement global prévu</b>	0.00 €	0.00 €	0.00 €	0.00 €	0.00 €	0.00 €

**Financement hors frais de personnel**

	2024	2025	2026	2027	2028	Total
<b>INVESTISSEMENT</b>						
Région AURA	0.00 €	0	0	0	0	0.00 €
Agence de l'eau RMC						0.00 €
Département de la Savoie						0.00 €
INRAE						0.00 €
EDF						0.00 €
AREA						0.00 €
FCTVA						0.00 €
CCLA						0.00 €
CENS						0.00 €
<b>RECETTES Investissement prévues</b>	0.00 €	0.00 €	0.00 €	0.00 €	0.00 €	0.00 €
<b> FONCTIONNEMENT</b>						
Région AURA	0.00 €	0	0	0	0	0.00 €
Agence de l'eau RMC						0.00 €
Département de la Savoie						0.00 €
INRAE						0.00 €
Ecoles/Groupes						0.00 €
Participants (Animation)						0.00 €
CCLA						0.00 €
CENS						0.00 €
<b>RECETTES de fonctionnement global prévu</b>	0.00 €	0.00 €	0.00 €	0.00 €	0.00 €	0.00 €

**Frais de personnel et financement**

		2024	2025	2026	2027	2028	Total
Conservatrice	CCLA	0	0	0	0	0	0
Garde CCLA	CCLA	0	0	0	0	1	1
Garde CENS	CENS	0	0	0	0	0	0
Garde saisonnier	CCLA	0	0	0	0	0	0
Médiateur	CCLA	0	0	0	0	0	0
Chargé de mission scientifique	CENS	0	0	0	0	0	0
Responsable de service scientifique	CENS						0
Chargé de mission scientifique 2	CENS						0
Responsable de service géomatique	CENS						0
Autre personne CCLA (préciser)	CCLA						0
Autre personne CENS (préciser)	CENS						0
<b>Jours-Salariés prévus</b>		0	0	0	0	1	1
Conservatrice	CCLA	0.00 €	0.00 €	0.00 €	0.00 €	0.00 €	0.00 €
Garde CCLA	CCLA	0.00 €	0.00 €	0.00 €	0.00 €	227.01 €	227.01 €
Garde CENS	CENS	0.00 €	0.00 €	0.00 €	0.00 €	0.00 €	0.00 €
Garde saisonnier	CCLA	0.00 €	0.00 €	0.00 €	0.00 €	0.00 €	0.00 €
Médiateur	CCLA	0.00 €	0.00 €	0.00 €	0.00 €	0.00 €	0.00 €
Chargé de mission scientifique	CENS	0.00 €	0.00 €	0.00 €	0.00 €	0.00 €	0.00 €
Responsable de service scientifique	CENS	0.00 €	0.00 €	0.00 €	0.00 €	0.00 €	0.00 €
Chargé de mission scientifique 2	CENS						0.00 €
Responsable de service géomatique	CENS						0.00 €
Autre personne CCLA (préciser)	CCLA						0.00 €
Autre personne CENS (préciser)	CENS						0.00 €
<b>Sous-total CCLA</b>		0.00 €	0.00 €	0.00 €	0.00 €	227.01 €	227.01 €
<b>Sous-total CENS</b>		0.00 €	0.00 €	0.00 €	0.00 €	0.00 €	0.00 €
<b>Coût salarial de l'opération prévu</b>		0.00 €	0.00 €	0.00 €	0.00 €	227.01 €	227.01 €
<b>FINANCEMENT Personnel</b>							
Région AURA		0.00 €	0.00 €	0.00 €	0.00 €	227.01 €	227.01 €
Agence de l'eau RMC							0.00 €
INRAE							0.00 €
EDF							0.00 €
AREA							0.00 €
Ecoles/Groupes							0.00 €
CCLA		0.00 €	0	0	0	0	0.00 €
CENS		0.00 €	0	0	0	0	0.00 €
<b>FINANCEMENT personnel global prévu</b>		0.00 €	0.00 €	0.00 €	0.00 €	227.01 €	227.01 €
<b>STAGE</b>							
Calendrier							
Durée							

**6) Intégration de l'action dans d'autres dispositifs**

	2024	2025	2026	2027	2028	Total
<b>Contrat de bassin Guiers-Aiguebelette-Bière et Truisson 2022-2024</b>						
N° action						

**7) Localisation**

Référence Carte	
-----------------	--

IP 7.9	Fermeture de le POINTE DE LA LEYSSE en été
--------	--

**1) Rappel du cadre de l'opération**

ENJEU concerné	Ancrage territorial
OBJECTIF A LONG TERME concerné	Améliorer l'ancrage territorial de la Réserve
Facteur d'influence à l'origine de la pression	Fréquentation touristique ou par les locaux
Pression à gérer	Intrusion dans des zones sensibles
OBJECTIF OPERATIONNEL auquel l'opération se rattache	Gérer la fréquentation touristique
Résultat attendu / cette pression	Absence de fréquentation dans les zones les plus sensibles
Indicateur de pression suivi	Infractions
Réponse attendue de l'opération	Grillage posé de juin à août

**2) Description de l'opération**

DESCRIPTION	Depuis 2018, l'embouchure de la Leysse est fermée au public de Juin à Août (inclus), évitant ainsi la fréquentation.
Fiche action liée	
LOCALISATION	Embouchure de la Leysse

**3) Calendrier**

	2024	2025	2026	2027	2028	Conclusions/Commentaires
Calendrier réalisation Prévu						

**4) Maîtrise d'ouvrage**

Communauté de communes du Lac d'Aiguebelette  
 Conservatoire des espaces Naturels de la Savoie  
 Autre :

x

**5) Coûts et financement**

Coûts hors personnel	2024	2025	2026	2027	2028	Total
<b>INVESTISSEMENT</b>						
0.00 €	0.00 €	0.00 €	0.00 €	0.00 €	0.00 €	0.00 €
0.00 €	0.00 €	0.00 €	0.00 €	0.00 €	0.00 €	0.00 €
<b>DEPENSES Investissement prévues</b>	0.00 €	0.00 €	0.00 €	0.00 €	0.00 €	0.00 €
<b>FONCTIONNEMENT</b>						
0.00 €	0.00 €	0.00 €	0.00 €	0.00 €	0.00 €	0.00 €
0.00 €	0.00 €	0.00 €	0.00 €	0.00 €	0.00 €	0.00 €
<b>Budget de fonctionnement global prévu</b>	0.00 €	0.00 €	0.00 €	0.00 €	0.00 €	0.00 €

**Financement hors frais de personnel**

	2024	2025	2026	2027	2028	Total
<b>INVESTISSEMENT</b>						
Région AURA	0.00 €	0	0	0	0	0.00 €
Agence de l'eau RMC						0.00 €
Département de la Savoie						0.00 €
INRAE						0.00 €
EDF						0.00 €
AREA						0.00 €
FCTVA						0.00 €
CCLA						0.00 €
CENS						0.00 €
<b>RECETTES Investissement prévues</b>	0.00 €	0.00 €	0.00 €	0.00 €	0.00 €	0.00 €
<b> FONCTIONNEMENT</b>						
Région AURA	0.00 €	0	0	0	0	0.00 €
Agence de l'eau RMC						0.00 €
Département de la Savoie						0.00 €
INRAE						0.00 €
Ecoles/Groupes						0.00 €
Participants (Animation)						0.00 €
CCLA						0.00 €
CENS						0.00 €
<b>RECETTES de fonctionnement global prévu</b>	0.00 €	0.00 €	0.00 €	0.00 €	0.00 €	0.00 €

**Frais de personnel et financement**

	2024	2025	2026	2027	2028	Total
Conservatrice CCLA						
Garde CCLA	1	1	1	1	1	3
Garde CENS	1	1	1	1	1	3
Garde saisonnier						
Médiateur						
Chargé de mission scientifique						
Responsable de service scientifique						
Chargé de mission scientifique 2						
Responsable de service géomatique						
Autre personne CCLA (préciser)						
Autre personne CENS (préciser)						
<b>Jours-Salariés prévus</b>	1	1	1	1	1	5
Conservatrice CCLA						
Garde CCLA	106.96 €	108.03 €	111.27 €	112.38 €	113.50 €	552.13 €
Garde CENS	109.81 €	113.10 €	116.49 €	119.99 €	124.48 €	583.87 €
Garde saisonnier						
Médiateur						
Chargé de mission scientifique						
Responsable de service scientifique						
Chargé de mission scientifique 2						
Responsable de service géomatique						
Autre personne CCLA (préciser)						
Autre personne CENS (préciser)						
<b>Sous-total CCLA</b>	106.96 €	108.03 €	111.27 €	112.38 €	113.50 €	552.13 €
<b>Sous-total CENS</b>	109.81 €	113.10 €	116.49 €	119.99 €	124.48 €	583.87 €
<b>Coût salarial de l'opération prévu</b>	216.76 €	221.13 €	227.76 €	232.37 €	237.98 €	1 136.00 €
<b>FINANCEMENT Personnel</b>						
Région AURA	216.76 €	221.13 €	227.76 €	232.37 €	237.98 €	1 136.00 €
Agence de l'eau RMC						0.00 €
INRAE						0.00 €
EDF						0.00 €
AREA						0.00 €
Ecoles/Groupes						0.00 €
CCLA	0.00 €	0	0	0	0	0.00 €
CENS	0.00 €	0	0	0	0	0.00 €
<b>FINANCEMENT personnel global prévu</b>	216.76 €	221.13 €	227.76 €	232.37 €	237.98 €	1 136.00 €
<b>STAGE</b>						
Calendrier						
Durée						

**6) Intégration de l'action dans d'autres dispositifs**

	2024	2025	2026	2027	2028	Total
<b>Contrat de bassin Guiers-Aiguebelette-Bière et Truisson 2022-2024</b>						
N° action						

**7) Localisation**

Référence Carte	
-----------------	--



IP 7.10	Régulation de la circulation sur le CANAL DU THIERS
---------	---

**1) Rappel du cadre de l'opération**

ENJEU concerné	Ancrage territorial
OBJECTIF A LONG TERME concerné	Améliorer l'ancrage territorial de la Réserve
Facteur d'influence à l'origine de la pression	Fréquentation touristique ou par les locaux
Pression à gérer	Intrusion dans des zones sensibles
OBJECTIF OPERATIONNEL auquel l'opération se rattache	<b>Gérer la fréquentation touristique</b>
Résultat attendu / cette pression	Absence de fréquentation dans les zones les plus sensibles
Indicateur de pression suivi	Infractions
Réponse attendue de l'opération	Mise en place d'un APPB

**2) Description de l'opération**

DESCRIPTION	Le canal du Thiers peut rencontrer une fréquentation régulière, notamment durant la période sensible. Au travers d'une demande de modification de l'arrêté de protection des zones de Biotope du lac d'Aiguebelette auprès de la DDT, il s'agit d'interdire la circulation des embarcations du 1er Avril au 1er Octobre, sauf pour les riverains propriétaires ou locataires d'embarcations d'anneau d'amarrage du canal du Thiers.
Fiche action liée	
LOCALISATION	Canal du Thiers

**3) Calendrier**

	2024	2025	2026	2027	2028	Conclusions/Commentaires
Calendrier réalisation Prévu						

**4) Maîtrise d'ouvrage**

Communauté de communes du Lac d'Aiguebelette  
 Conservatoire des espaces Naturels de la Savoie  
 Autre :

x

**5) Coûts et financement**

Coûts hors personnel	2024	2025	2026	2027	2028	Total
<b>INVESTISSEMENT</b>						
	0.00 €	0.00 €	0.00 €	0.00 €	0.00 €	0.00 €
	0.00 €	0.00 €	0.00 €	0.00 €	0.00 €	0.00 €
<b>DEPENSES Investissement prévues</b>	0.00 €	0.00 €	0.00 €	0.00 €	0.00 €	0.00 €
<b>FONCTIONNEMENT</b>						
	0.00 €	0.00 €	0.00 €	0.00 €	0.00 €	0.00 €
	0.00 €	0.00 €	0.00 €	0.00 €	0.00 €	0.00 €
<b>Budget de fonctionnement global prévu</b>	0.00 €	0.00 €	0.00 €	0.00 €	0.00 €	0.00 €

**Financement hors frais de personnel**

	2024	2025	2026	2027	2028	Total
<b>INVESTISSEMENT</b>						
Région AURA	0.00 €	0	0	0	0	0.00 €
Agence de l'eau RMC						0.00 €
Département de la Savoie						0.00 €
INRAE						0.00 €
EDF						0.00 €
AREA						0.00 €
FCTVA						0.00 €
CCLA						0.00 €
CENS						0.00 €
<b>RECETTES Investissement prévues</b>	0.00 €	0.00 €	0.00 €	0.00 €	0.00 €	0.00 €
<b>FONCTIONNEMENT</b>						
Région AURA	0.00 €	0	0	0	0	0.00 €
Agence de l'eau RMC						0.00 €
Département de la Savoie						0.00 €
INRAE						0.00 €
Ecoles/Groupes						0.00 €
Participants (Animation)						0.00 €
CCLA						0.00 €
CENS						0.00 €
<b>RECETTES de fonctionnement global prévu</b>	0.00 €	0.00 €	0.00 €	0.00 €	0.00 €	0.00 €

**Frais de personnel et financement**

	2024	2025	2026	2027	2028	Total
Conservatrice CCLA						
Garde CCLA	1	1	1	1	1	3
Garde CENS	1	1	1	1	1	3
Garde saisonnier CCLA						
Médiateur CCLA						
Chargé de mission scientifique CENS						
Responsable de service scientifique CENS						
Chargé de mission scientifique 2 CENS						
Responsable de service géomatique CENS						
Autre personne CCLA (préciser) CCLA						
Autre personne CENS (préciser) CENS						
<b>Jours-Salariés prévus</b>	1	1	1	1	1	5
Conservatrice CCLA	0.00 €	0.00 €	0.00 €	0.00 €	0.00 €	0.00 €
Garde CCLA	106.96 €	108.03 €	111.27 €	112.38 €	113.50 €	552.13 €
Garde CENS	109.81 €	113.10 €	116.49 €	119.99 €	124.48 €	583.87 €
Garde saisonnier CCLA	0.00 €	0.00 €	0.00 €	0.00 €	0.00 €	0.00 €
Médiateur CCLA	0.00 €	0.00 €	0.00 €	0.00 €	0.00 €	0.00 €
Chargé de mission scientifique CENS	0.00 €	0.00 €	0.00 €	0.00 €	0.00 €	0.00 €
Responsable de service scientifique CENS	0.00 €	0.00 €	0.00 €	0.00 €	0.00 €	0.00 €
Chargé de mission scientifique 2 CENS						0.00 €
Responsable de service géomatique CENS						0.00 €
Autre personne CCLA (préciser) CCLA						0.00 €
Autre personne CENS (préciser) CENS						0.00 €
<b>Sous-total CCLA</b>	106.96 €	108.03 €	111.27 €	112.38 €	113.50 €	552.13 €
<b>Sous-total CENS</b>	109.81 €	113.10 €	116.49 €	119.99 €	124.48 €	583.87 €
<b>Coût salarial de l'opération prévu</b>	216.76 €	221.13 €	227.76 €	232.37 €	237.98 €	1 136.00 €
<b>FINANCEMENT Personnel</b>						
Région AURA	216.76 €	221.13 €	227.76 €	232.37 €	237.98 €	1 136.00 €
Agence de l'eau RMC						0.00 €
INRAE						0.00 €
EDF						0.00 €
AREA						0.00 €
Ecoles/Groupes						0.00 €
CCLA	0.00 €	0	0	0	0	0.00 €
CENS	0.00 €	0	0	0	0	0.00 €
<b>FINANCEMENT personnel global prévu</b>	216.76 €	221.13 €	227.76 €	232.37 €	237.98 €	1 136.00 €
<b>STAGE</b>						
Calendrier						
Durée						

**6) Intégration de l'action dans d'autres dispositifs**

	2024	2025	2026	2027	2028	Total
<b>Contrat de bassin Guiers-Aiguebelette-Bière et Truisson 2022-2024</b>						
N° action						

**7) Localisation**

Référence Carte	
-----------------	--

# SP 7.11 ■ Tournées de SURVEILLANCE

## 1) Rappel du cadre de l'opération

ENJEU concerné	Ancrage territorial
OBJECTIF A LONG TERME concerné	Améliorer l'ancrage territorial de la Réserve
Facteur d'influence à l'origine de la pression	Fréquentation touristique ou par les locaux
Pression à gérer	Intrusion dans des zones sensibles
OBJECTIF OPERATIONNEL auquel l'opération se rattache	Gérer la fréquentation touristique
Résultat attendu / cette pression	Absence de fréquentation dans les zones les plus sensibles
Indicateur de pression suivi	Infractions
Réponse attendue de l'opération	Nb de tournées réalisées / prévues

## 2) Description de l'opération

DESCRIPTION	Organiser des tournées de surveillance préventive sur les journées de fréquentation importante, de Juin à fin Août, en particuliers sur les Week-ends et jours fériés et en semaine en fonction de la météo.
Fiche action liée	
LOCALISATION	Ensemble de la Réserve

## 3) Calendrier

	2024	2025	2026	2027	2028	Conclusions/Commentaires
Calendrier réalisation Prévu						

## 4) Maîtrise d'ouvrage

Communauté de communes du Lac d'Aiguebelette  
 Conservatoire des espaces Naturels de la Savoie  
 Autre :

x

## 5) Coûts et financement

Coûts hors personnel	2024	2025	2026	2027	2028	Total
<b>INVESTISSEMENT</b>						
	0.00 €	0.00 €	0.00 €	0.00 €	0.00 €	0.00 €
	0.00 €	0.00 €	0.00 €	0.00 €	0.00 €	0.00 €
<b>DEPENSES Investissement prévues</b>	0.00 €	0.00 €	0.00 €	0.00 €	0.00 €	0.00 €
<b>FONCTIONNEMENT</b>						
Tenues	300.00 €	300.00 €	300.00 €	300.00 €	300.00 €	1 500.00 €
Véhicule de service						
Assurance	750.00 €	761.25 €	772.67 €	784.26 €	796.02 €	3 864.20 €
Essence	1 900.00 €	1 928.50 €	1 957.43 €	1 986.79 €	2 016.59 €	9 789.31 €
Pneus	0.00 €	500.00 €	0.00 €	0.00 €	500.00 €	1 000.00 €
Entretien	350.00 €	355.25 €	360.58 €	365.99 €	371.48 €	1 803.29 €
Visite medical embauche garde saisonnier	30.00 €	30.00 €	30.00 €	30.00 €	30.00 €	150.00 €
Formation	200.00 €		200.00 €		0.00 €	400.00 €
Matériel divers	200.00 €	200.00 €	200.00 €	200.00 €	200.00 €	1 000.00 €
<b>Budget de fonctionnement global prévu</b>	<b>3 730.00 €</b>	<b>4 075.00 €</b>	<b>3 820.68 €</b>	<b>3 667.04 €</b>	<b>4 214.09 €</b>	<b>19 506.80 €</b>

<b>Financement hors frais de personnel</b>	2024	2025	2026	2027	2028	Total
<b>INVESTISSEMENT</b>						
Région AURA	0.00 €	0	0	0	0	0.00 €
Agence de l'eau RMC						0.00 €
Département de la Savoie						0.00 €
INRAE						0.00 €
EDF						0.00 €
AREA						0.00 €
FCTVA						0.00 €
CCLA						0.00 €
CENS						0.00 €
<b>RECETTES Investissement prévues</b>	0.00 €	0.00 €	0.00 €	0.00 €	0.00 €	0.00 €
<b>FONCTIONNEMENT</b>						
Région AURA	3 730.00 €	4075	3820.675	3667.035125	4214.090652	19 506.80 €
Agence de l'eau RMC						0.00 €
Département de la Savoie						0.00 €
INRAE						0.00 €
Ecoles/Groupes						0.00 €
Participants (Animation)						0.00 €
CCLA						0.00 €
CENS						0.00 €
<b>RECETTES de fonctionnement global prévu</b>	3 730.00 €	4 075.00 €	3 820.68 €	3 667.04 €	4 214.09 €	19 506.80 €

<b>Frais de personnel et financement</b>	2024	2025	2026	2027	2028	Total
Conservatrice CCLA	13	13	13	13	13	65
Garde CCLA	102	102	102	102	101	509
Garde CENS	85	88	88.5	90	88	438
Garde saisonnier	52	52	52	52	52	258
Médiateur						
Chargé de mission scientifique						
Responsable de service scientifique						
Chargé de mission scientifique 2						
Responsable de service géomatique						
Autre personne CCLA (préciser)						
Autre personne CENS (préciser)						
<b>Jours-Salariés prévus</b>	251	254	255	256	253	1269
Conservatrice CCLA	4 083.70 €	4 124.53 €	4 165.78 €	4 207.44 €	4 249.51 €	20 830.95 €
Garde CCLA	21 819.13 €	22 037.32 €	22 698.44 €	22 925.43 €	22 927.67 €	112 407.99 €
Garde CENS	18 557.29 €	19 792.61 €	20 619.38 €	21 477.94 €	21 783.52 €	102 230.74 €
Garde saisonnier	10 514.58 €	10 619.73 €	10 938.32 €	11 047.70 €	11 158.18 €	54 278.52 €
Médiateur						
Chargé de mission scientifique						
Responsable de service scientifique						
Chargé de mission scientifique 2						
Responsable de service géomatique						
Autre personne CCLA (préciser)						
Autre personne CENS (préciser)						
<b>Sous-total CCLA</b>	36 417.41 €	36 781.58 €	37 802.54 €	38 180.57 €	38 335.36 €	187 517.46 €
<b>Sous-total CENS</b>	18 557.29 €	19 792.61 €	20 619.38 €	21 477.94 €	21 783.52 €	102 230.74 €
<b>Coût salarial de l'opération prévu</b>	54 974.70 €	56 574.20 €	58 421.92 €	59 658.50 €	60 118.88 €	289 748.20 €
<b>FINANCEMENT Personnel</b>						
Région AURA	54 974.70 €	56 574.20 €	58 421.92 €	59 658.50 €	60 118.88 €	289 748.20 €
Agence de l'eau RMC						0.00 €
INRAE						0.00 €
EDF						0.00 €
AREA						0.00 €
Ecoles/Groupes						0.00 €
CCLA	0.00 €	0	0	0	0	0.00 €
CENS	0.00 €	0	0	0	0	0.00 €
<b>FINANCEMENT personnel global prévu</b>	54 974.70 €	56 574.20 €	58 421.92 €	59 658.50 €	60 118.88 €	289 748.20 €
<b>STAGE</b>						
Calendrier						
Durée						

**6) Intégration de l'action dans d'autres dispositifs**

	2024	2025	2026	2027	2028	Total
<b>Contrat de bassin Guiers-Aiguebelette-Bièvre et Truisson 2022-2024</b>						
N° action						

**7) Localisation**

Référence Carte	
-----------------	--

MS 7.12	Analyse de la FREQUENTATION sur la réserve
---------	--

**1) Rappel du cadre de l'opération**

<b>ENJEU concerné</b>	Ancrage territorial
<b>OBJECTIF A LONG TERME concerné</b>	Améliorer l'ancrage territorial de la Réserve
<b>Facteur d'influence à l'origine de la pression</b>	Fréquentation touristique ou par les locaux
<b>Pression à gérer</b>	Surfréquentation potentielle du lac en dehors de la fréquentation en zones sensibles
<b>OBJECTIF OPERATIONNEL auquel l'opération se rattache</b>	<b>Poursuivre la connaissance sur la fréquentation dans la RN et sa répartition</b>
<b>Résultat attendu / cette pression</b>	Meilleure connaissance des activités pratiquées sur la RN et des pratiquants
<b>Indicateur de pression suivi</b>	Données quantitatives et qualitatives sur la fréquentation et les pratiques
<b>Réponse attendue de l'opération</b>	Cartographies des pratiques et des personnes fréquentant le site

**2) Description de l'opération**

<b>DESCRIPTION</b>	La réserve a été créée en 2015, donc assez récemment. Il s'agit d'une réserve avec une fréquentation relativement importante. Il s'agit d'investir dans des compteurs de fréquentation à installer dans des endroits stratégiques de la Réserve, afin d'avoir des données de fréquentation : Volume de fréquentation, évolution, période de la journée et de l'année.
<b>Fiche action liée</b>	
<b>LOCALISATION</b>	Ensemble de la Réserve

**3) Calendrier**

	2024	2025	2026	2027	2028	Conclusions/Commentaires
<b>Calendrier réalisation Prévu</b>						

**4) Maîtrise d'ouvrage**

Communauté de communes du Lac d'Aiguebelette  
 Conservatoire des espaces Naturels de la Savoie  
 Autre :

x

**5) Coûts et financement****Coûts hors personnel**

	2024	2025	2026	2027	2028	Total
<b>INVESTISSEMENT</b>						
Eco-compteur (3)	9 000.00 €	0.00 €	0.00 €	0.00 €	0.00 €	9 000.00 €
<b>DEPENSES Investissement prévues</b>	9 000.00 €	0.00 €	0.00 €	0.00 €	0.00 €	9 000.00 €
<b>FONCTIONNEMENT</b>						
Etude suivi fréquentation	419.72 €	0.00 €	0.00 €	0.00 €	0.00 €	419.72 €
	0.00 €	0.00 €	0.00 €	0.00 €	0.00 €	0.00 €
<b>Budget de fonctionnement global prévu</b>	419.72 €	0.00 €	0.00 €	0.00 €	0.00 €	419.72 €

**Financement hors frais de personnel**

	2024	2025	2026	2027	2028	Total
<b>INVESTISSEMENT</b>						
Région AURA	7 523.64 €	0	0	0	0	7 523.64 €
Agence de l'eau RMC						0.00 €
Département de la Savoie						0.00 €
INRAE						0.00 €
EDF						0.00 €
AREA						0.00 €
FCTVA	1 476.36 €	0	0	0	0	1 476.36 €
CCLA						0.00 €
CENS						0.00 €
<b>RECETTES Investissement prévues</b>	9 000.00 €	0.00 €	0.00 €	0.00 €	0.00 €	9 000.00 €
<b>FOCTIONNEMENT</b>						
Région AURA	419.72 €	0	0	0	0	419.72 €
Agence de l'eau RMC						0.00 €
Département de la Savoie						0.00 €
INRAE						0.00 €
Ecoles/Groupes						0.00 €
Participants (Animation)						0.00 €
CCLA						0.00 €
CENS						0.00 €
<b>RECETTES de fonctionnement global prévu</b>	419.72 €	0.00 €	0.00 €	0.00 €	0.00 €	419.72 €

**Frais de personnel et financement**

	2024	2025	2026	2027	2028	Total
Conservatrice CCLA	2	2	2	2	2	10
Garde CCLA	0	0	0	0	0	0
Garde CENS	0	0	0	0	0	0
Garde saisonnier	0	0	0	0	0	0
Médiateur	0	0	0	0	0	0
Chargé de mission scientifique	0	0	0	0	0	0
Responsable de service scientifique						0
Chargé de mission scientifique 2						0
Responsable de service géomatique						0
Autre personne CCLA (préciser)						0
Autre personne CENS (préciser)						0
<b>Jours-Salariés prévus</b>	2	2	2	2	2	10
Conservatrice CCLA	628.26 €	634.54 €	640.89 €	647.30 €	653.77 €	3 204.76 €
Garde CCLA	0.00 €	0.00 €	0.00 €	0.00 €	0.00 €	0.00 €
Garde CENS	0.00 €	0.00 €	0.00 €	0.00 €	0.00 €	0.00 €
Garde saisonnier	0.00 €	0.00 €	0.00 €	0.00 €	0.00 €	0.00 €
Médiateur	0.00 €	0.00 €	0.00 €	0.00 €	0.00 €	0.00 €
Chargé de mission scientifique	0.00 €	0.00 €	0.00 €	0.00 €	0.00 €	0.00 €
Responsable de service scientifique	0.00 €	0.00 €	0.00 €	0.00 €	0.00 €	0.00 €
Chargé de mission scientifique 2						0.00 €
Responsable de service géomatique						0.00 €
Autre personne CCLA (préciser)						0.00 €
Autre personne CENS (préciser)						0.00 €
<b>Sous-total CCLA</b>	628.26 €	634.54 €	640.89 €	647.30 €	653.77 €	3 204.76 €
<b>Sous-total CENS</b>	0.00 €	0.00 €	0.00 €	0.00 €	0.00 €	0.00 €
<b>Coût salarial de l'opération prévu</b>	628.26 €	634.54 €	640.89 €	647.30 €	653.77 €	3 204.76 €
<b>FINANCEMENT Personnel</b>						
Région AURA	628.26 €	634.54 €	640.89 €	647.30 €	653.77 €	3 204.76 €
Agence de l'eau RMC						0.00 €
INRAE						0.00 €
EDF						0.00 €
AREA						0.00 €
Ecoles/Groupes						0.00 €
CCLA	0.00 €	0	0	0	0	0.00 €
CENS	0.00 €	0	0	0	0	0.00 €
<b>FINANCEMENT personnel global prévu</b>	628.26 €	634.54 €	640.89 €	647.30 €	653.77 €	3 204.76 €
<b>STAGE</b>						
Calendrier						
Durée						

**6) Intégration de l'action dans d'autres dispositifs**

	2024	2025	2026	2027	2028	Total
<b>Contrat de bassin Guiers-Aiguebelette-Bière et Truisson 2022-2024</b>						
N° action						

**7) Localisation**

Référence Carte	
-----------------	--

MS 7.13	Instruction des demandes d'AUTORISATION des MANIFESTATIONS (seuil + ou - 100 personnes)
---------	---

**1) Rappel du cadre de l'opération**

<b>ENJEU concerné</b>	Ancrage territorial
<b>OBJECTIF A LONG TERME concerné</b>	Améliorer l'ancrage territorial de la Réserve
<b>Facteur d'influence à l'origine de la pression</b>	Fréquentation touristique ou par les locaux
<b>Pression à gérer</b>	Surfréquentation potentielle du lac en dehors de la fréquentation en zones sensibles
<b>OBJECTIF OPERATIONNEL auquel l'opération se rattache</b>	<b>Poursuivre la connaissance sur la fréquentation dans la RN et sa répartition</b>
<b>Résultat attendu / cette pression</b>	Meilleure connaissance des activités pratiquées sur la RN et des pratiquants
<b>Indicateur de pression suivi</b>	Données quantitatives et qualitatives sur la fréquentation et les pratiques
<b>Réponse attendue de l'opération</b>	Nb de demandes instruites

**2) Description de l'opération**

<b>DESCRIPTION</b>	Instruction des demandes d'AUTORISATION des MANIFESTATIONS dans la réserve, selon un cadre établi en 2019 (politique d'accueil des manifestations) : manifestations sportives ou culturelles, concours de pêche et autres
<b>Fiche action liée</b>	
<b>LOCALISATION</b>	Ensemble de la Réserve

**3) Calendrier**

	2024	2025	2026	2027	2028	Conclusions/Commentaires
<b>Calendrier réalisation Prévu</b>						

**4) Maîtrise d'ouvrage**

Communauté de communes du Lac d'Aiguebelette  
 Conservatoire des espaces Naturels de la Savoie  
 Autre :

x

**5) Coûts et financement**

<b>Coûts hors personnel</b>	2024	2025	2026	2027	2028	Total
<b>INVESTISSEMENT</b>	0.00 €	0.00 €	0.00 €	0.00 €	0.00 €	0.00 €
	0.00 €	0.00 €	0.00 €	0.00 €	0.00 €	0.00 €
<b>DEPENSES Investissement prévues</b>	0.00 €	0.00 €	0.00 €	0.00 €	0.00 €	0.00 €
<b>FONCTIONNEMENT</b>	0.00 €	0.00 €	0.00 €	0.00 €	0.00 €	0.00 €
	0.00 €	0.00 €	0.00 €	0.00 €	0.00 €	0.00 €
	0.00 €	0.00 €	0.00 €	0.00 €	0.00 €	0.00 €
<b>Budget de fonctionnement global prévu</b>	0.00 €	0.00 €	0.00 €	0.00 €	0.00 €	0.00 €

**Financement hors frais de personnel**

	2024	2025	2026	2027	2028	Total
<b>INVESTISSEMENT</b>						
Région AURA	0.00 €	0	0	0	0	0.00 €
Agence de l'eau RMC						0.00 €
Département de la Savoie						0.00 €
INRAE						0.00 €
EDF						0.00 €
AREA						0.00 €
FCTVA						0.00 €
CCLA						0.00 €
CENS						0.00 €
<b>RECETTES Investissement prévues</b>	0.00 €	0.00 €	0.00 €	0.00 €	0.00 €	0.00 €
<b> FONCTIONNEMENT</b>						
Région AURA	0.00 €	0	0	0	0	0.00 €
Agence de l'eau RMC						0.00 €
Département de la Savoie						0.00 €
INRAE						0.00 €
Ecoles/Groupes						0.00 €
Participants (Animation)						0.00 €
CCLA						0.00 €
CENS						0.00 €
<b>RECETTES de fonctionnement global prévu</b>	0.00 €	0.00 €	0.00 €	0.00 €	0.00 €	0.00 €

**Frais de personnel et financement**

		2024	2025	2026	2027	2028	Total
Conservatrice	CCLA	3	3	3	3	3	15
Garde CCLA	CCLA	0	0	0	0	0	0
Garde CENS	CENS	0	0	0	0	0	0
Garde saisonnier	CCLA	0	0	0	0	0	0
Médiateur	CCLA	0	0	0	0	0	0
Chargé de mission scientifique	CENS	1	1	1	1	1	5
Responsable de service scientifique	CENS						0
Chargé de mission scientifique 2	CENS						0
Responsable de service géomatique	CENS						0
Autre personne CCLA (préciser)	CCLA						0
Autre personne CENS (préciser)	CENS						0
<b>Jours-Salariés prévus</b>		4	4	4	4	4	20
Conservatrice	CCLA	942.39 €	951.82 €	961.33 €	970.95 €	980.66 €	4 807.14 €
Garde CCLA	CCLA	0.00 €	0.00 €	0.00 €	0.00 €	0.00 €	0.00 €
Garde CENS	CENS	0.00 €	0.00 €	0.00 €	0.00 €	0.00 €	0.00 €
Garde saisonnier	CCLA	0.00 €	0.00 €	0.00 €	0.00 €	0.00 €	0.00 €
Médiateur	CCLA	0.00 €	0.00 €	0.00 €	0.00 €	0.00 €	0.00 €
Chargé de mission scientifique	CENS	324.33 €	334.06 €	344.08 €	354.41 €	365.04 €	1 721.92 €
Responsable de service scientifique	CENS	0.00 €	0.00 €	0.00 €	0.00 €	0.00 €	0.00 €
Chargé de mission scientifique 2	CENS						0.00 €
Responsable de service géomatique	CENS						0.00 €
Autre personne CCLA (préciser)	CCLA						0.00 €
Autre personne CENS (préciser)	CENS						0.00 €
<b>Sous-total CCLA</b>		942.39 €	951.82 €	961.33 €	970.95 €	980.66 €	4 807.14 €
<b>Sous-total CENS</b>		324.33 €	334.06 €	344.08 €	354.41 €	365.04 €	1 721.92 €
<b>Coût salarial de l'opération prévu</b>		1 266.72 €	1 285.88 €	1 305.42 €	1 325.35 €	1 345.69 €	6 529.06 €
<b>FINANCEMENT Personnel</b>							
Région AURA		1 266.72 €	1 285.88 €	1 305.42 €	1 325.35 €	1 345.69 €	6 529.06 €
Agence de l'eau RMC							0.00 €
INRAE							0.00 €
EDF							0.00 €
AREA							0.00 €
Ecoles/Groupes							0.00 €
CCLA		0.00 €	0	0	0	0	0.00 €
CENS		0.00 €	0	0	0	0	0.00 €
<b>FINANCEMENT personnel global prévu</b>		1 266.72 €	1 285.88 €	1 305.42 €	1 325.35 €	1 345.69 €	6 529.06 €
<b>STAGE</b>							
Calendrier							
Durée							

**6) Intégration de l'action dans d'autres dispositifs**

	2024	2025	2026	2027	2028	Total
<b>Contrat de bassin Guiers-Aiguebelette-Bière et Truisson 2022-2024</b>						
N° action						

**7) Localisation**

Référence Carte	
-----------------	--



PA 7.14	Entretien du PARCOURS-JEU sur le lac et création d'autres
---------	---

**1) Rappel du cadre de l'opération**

ENJEU concerné	Ancrage territorial
OBJECTIF A LONG TERME concerné	Améliorer l'ancrage territorial de la Réserve
Facteur d'influence à l'origine de la pression	Savoir-faire en éducation à l'environnement
Pression à gérer	Possibilité d'éduquer à la nature
OBJECTIF OPERATIONNEL auquel l'opération se rattache	<b>Faire découvrir la réserve et son patrimoine</b>
Résultat attendu / cette pression	Doublement de la fréquentation actuelle
Indicateur de pression suivi	Personnes
Réponse attendue de l'opération	Nb de bornes entretenus / à entretenir

**2) Description de l'opération**

DESCRIPTION	Deux parcours-Jeux (orientation) sur le lac seront scénarisés et mis en œuvre pour la saison estivale 2024. il sagit donc de veiller à leur bon fonctionnement.
Fiche action liée	
LOCALISATION	Ensemble de la Réserve

**3) Calendrier**

	2024	2025	2026	2027	2028	Conclusions/Commentaires
Calendrier réalisation Prévu						

**4) Maîtrise d'ouvrage**

Communauté de communes du Lac d'Aiguebelette  
 Conservatoire des espaces Naturels de la Savoie  
 Autre :

x

**5) Coûts et financement****Coûts hors personnel**

	2024	2025	2026	2027	2028	Total
<b>INVESTISSEMENT</b>						
	0.00 €	0.00 €	0.00 €	0.00 €	0.00 €	0.00 €
	0.00 €	0.00 €	0.00 €	0.00 €	0.00 €	0.00 €
<b>DEPENSES Investissement prévues</b>	0.00 €	0.00 €	0.00 €	0.00 €	0.00 €	0.00 €
<b>FONCTIONNEMENT</b>						
	0.00 €	0.00 €	0.00 €	0.00 €	0.00 €	0.00 €
	0.00 €	0.00 €	0.00 €	0.00 €	0.00 €	0.00 €
<b>Budget de fonctionnement global prévu</b>	0.00 €	0.00 €	0.00 €	0.00 €	0.00 €	0.00 €

**Financement hors frais de personnel**

	2024	2025	2026	2027	2028	Total
<b>INVESTISSEMENT</b>						
Région AURA	0.00 €	0	0	0	0	0.00 €
Agence de l'eau RMC						0.00 €
Département de la Savoie						0.00 €
INRAE						0.00 €
EDF						0.00 €
AREA						0.00 €
FCTVA						0.00 €
CCLA						0.00 €
CENS						0.00 €
<b>RECETTES Investissement prévues</b>	0.00 €	0.00 €	0.00 €	0.00 €	0.00 €	0.00 €
<b>FOCTIONNEMENT</b>						
Région AURA	0.00 €	0	0	0	0	0.00 €
Agence de l'eau RMC						0.00 €
Département de la Savoie						0.00 €
INRAE						0.00 €
Ecoles/Groupes						0.00 €
Participants (Animation)						0.00 €
CCLA						0.00 €
CENS						0.00 €
<b>RECETTES de fonctionnement global prévu</b>	0.00 €	0.00 €	0.00 €	0.00 €	0.00 €	0.00 €

**Frais de personnel et financement**

		2024	2025	2026	2027	2028	Total
Conservatrice	CCLA	3	1	1	1	1	7
Garde CCLA	CCLA	0.5	0.5	0.5	0.5	0.5	3
Garde CENS	CENS	1.0	1.0	1.0	1.0	1.0	5
Garde saisonnier	CCLA	0.5	0.5	0.5	0.5	0.5	3
Médiateur	CCLA	0	0	0	0	0	0
Chargé de mission scientifique	CENS	0	0	0	0	0	0
Responsable de service scientifique	CENS						0
Chargé de mission scientifique 2	CENS						0
Responsable de service géomatique	CENS						0
Autre personne CCLA (préciser)	CCLA						0
Autre personne CENS (préciser)	CENS						0
<b>Jours-Salariés prévus</b>		5.0	3.0	3.0	3.0	3.0	17
Conservatrice	CCLA	942.39 €	317.27 €	320.44 €	323.65 €	326.89 €	2 230.64 €
Garde CCLA	CCLA	106.96 €	108.03 €	111.27 €	112.38 €	113.50 €	552.13 €
Garde CENS	CENS	219.61 €	226.20 €	232.99 €	239.98 €	248.95 €	1 167.73 €
Garde saisonnier	CCLA	102.08 €	103.10 €	106.20 €	107.26 €	108.33 €	526.98 €
Médiateur	CCLA	0.00 €	0.00 €	0.00 €	0.00 €	0.00 €	0.00 €
Chargé de mission scientifique	CENS	0.00 €	0.00 €	0.00 €	0.00 €	0.00 €	0.00 €
Responsable de service scientifique	CENS	0.00 €	0.00 €	0.00 €	0.00 €	0.00 €	0.00 €
Chargé de mission scientifique 2	CENS						0.00 €
Responsable de service géomatique	CENS						0.00 €
Autre personne CCLA (préciser)	CCLA						0.00 €
Autre personne CENS (préciser)	CENS						0.00 €
<b>Sous-total CCLA</b>		1 151.43 €	528.40 €	537.91 €	543.29 €	548.72 €	3 309.75 €
<b>Sous-total CENS</b>		219.61 €	226.20 €	232.99 €	239.98 €	248.95 €	1 167.73 €
<b>Coût salarial de l'opération prévu</b>		1 371.04 €	754.60 €	770.90 €	783.26 €	797.68 €	4 477.48 €
<b>FINANCEMENT Personnel</b>							
Région AURA		1 371.04 €	754.60 €	770.90 €	783.26 €	797.68 €	4 477.48 €
Agence de l'eau RMC							0.00 €
INRAE							0.00 €
EDF							0.00 €
AREA							0.00 €
Ecoles/Groupes							0.00 €
CCLA		0.00 €	0	0	0	0	0.00 €
CENS		0.00 €	0	0	0	0	0.00 €
<b>FINANCEMENT personnel global prévu</b>		1 371.04 €	754.60 €	770.90 €	783.26 €	797.68 €	4 477.48 €
<b>STAGE</b>							
Calendrier							
Durée							

**6) Intégration de l'action dans d'autres dispositifs**

	2024	2025	2026	2027	2028	Total
<b>Contrat de bassin Guiers-Aiguebelette-Bière et Truisson 2022-2024</b>						
N° action						

**7) Localisation**

Référence Carte	
-----------------	--

# PA 7.15

## MARAUDAGE pédagogique, Organisation d'ÉVÉNEMENTIELS et ANIMATIONS grand public

### 1) Rappel du cadre de l'opération

ENJEU concerné	Ancrage territorial
OBJECTIF A LONG TERME concerné	Améliorer l'ancrage territorial de la Réserve
Facteur d'influence à l'origine de la pression	Savoir-faire en éducation à l'environnement
Pression à gérer	Possibilité d'éduquer à la nature
OBJECTIF OPERATIONNEL auquel l'opération se rattache	<b>Faire découvrir la réserve et son patrimoine</b>
Résultat attendu / cette pression	Doublement de la fréquentation actuelle ?
Indicateur de pression suivi	Personnes
Réponse attendue de l'opération	Nb d'événements et animations réalisés / prévus

### 2) Description de l'opération

DESCRIPTION	<p><b>- Organiser des actions de maraudage pédagogique :</b> Il s'agit d'une technique d'animation où l'animateur et le public n'ont pas rendez-vous. En allant sur les zones à enjeu écologique majeur très fréquentées, l'animateur se poste ou circule sur le site et interpelle ou est interpellé par le public de passage. C'est une technique innovante qui permet de sensibiliser un public dit « non captif », c'est-à-dire des personnes qui ne sont pas venues pour participer à une animation nature. l'animateur peut être le médiateur environnement et/ou des intervenants sélectionnés. En s'appuyant sur des outils d'animation simples, adaptés et adaptables selon l'ambiance, le type de public et le territoire, l'animateur se met à disposition des personnes rencontrées. Il est au service des visiteurs du site : faire leur connaissance, se rapprocher de leurs questions par des approches pédagogiques variées. Sur un thème choisi, il s'agit de mettre en scène la thématique à travers un scénario qui permettra d'interpeller, de présenter le site naturel et sa gestion, de comprendre les enjeux de protection et de transmettre les messages de comportements liés à la fragilité du site.</p> <p><b>- Organiser des animations grand public rattachés à des événements organisés à plus grande échelle</b> : Fête de la nature, fréquence grenouille, journée du lynx, nuit de la chauve-souris et autres : 1 événement tous les 2 mois</p>
Fiche action liée	
LOCALISATION	Ensemble de la Réserve

### 3) Calendrier

	2024	2025	2026	2027	2028	Conclusions/Commentaires
Calendrier réalisation Prévu						

### 4) Maîtrise d'ouvrage

Communauté de communes du Lac d'Aiguebelette  
Conservatoire des espaces Naturels de la Savoie  
Autre :

x

### 5) Coûts et financement

Coûts hors personnel	2024	2025	2026	2027	2028	Total
<b>INVESTISSEMENT</b>						
Canoé pédagogique	0.00 €	1 000.00 €	0.00 €	0.00 €	0.00 €	1 000.00 €
<b>DEPENSES Investissement prévues</b>	0.00 €	1 000.00 €	0.00 €	0.00 €	0.00 €	1 000.00 €
<b>FONCTIONNEMENT</b>						
matériel	500.00 €	500.00 €	500.00 €	500.00 €	500.00 €	2 500.00 €
	0.00 €	0.00 €	0.00 €	0.00 €	0.00 €	0.00 €
	0.00 €	0.00 €	0.00 €	0.00 €	0.00 €	0.00 €
<b>Budget de fonctionnement global prévu</b>	500.00 €	500.00 €	500.00 €	500.00 €	500.00 €	2 500.00 €

**Financement hors frais de personnel**

	2024	2025	2026	2027	2028	Total
<b>INVESTISSEMENT</b>						
Région AURA	0.00 €	800.00 €	0.00 €	0.00 €	0.00 €	800.00 €
Agence de l'eau RMC						0.00 €
Département de la Savoie						0.00 €
INRAE						0.00 €
EDF						0.00 €
AREA						0.00 €
FCTVA	0.00 €	164.04 €	0.00 €	0.00 €	0.00 €	164.04 €
CCLA	0.00 €	35.96 €	0.00 €	0.00 €	0.00 €	35.96 €
CENS						0.00 €
<b>RECETTES Investissement prévues</b>	0.00 €	1 000.00 €	0.00 €	0.00 €	0.00 €	1 000.00 €
<b>FONCTIONNEMENT</b>						
Région AURA	0.00 €	0.00	0.00	0.00	0.00	0.00 €
Agence de l'eau RMC						0.00 €
Département de la Savoie						0.00 €
INRAE						0.00 €
EDF						0.00 €
AREA						0.00 €
Ecoles/Groupes	500	500	500	500	500	2 500.00 €
Participants (Animation)						0.00 €
CCLA						0.00 €
CENS						0.00 €
<b>RECETTES de fonctionnement global prévu</b>	500.00 €	500.00 €	500.00 €	500.00 €	500.00 €	2 500.00 €

**Frais de personnel et financement**

	2024	2025	2026	2027	2028	Total
Conservatrice CCLA	27	29	29	29	29	143
Garde CCLA						
Garde CENS	10	10	10	10	10	50
Garde saisonnier CCLA	10	10	10	10	10	50
Médiateur CCLA	25	34	34	34	34	161
Chargé de mission scientifique CENS						
Responsable de service scientifique CENS						
Chargé de mission scientifique 2 CENS						
Responsable de service géomatique CENS						
Autre personne CCLA (préciser) CCLA						
Autre personne CENS (préciser) CENS						
<b>Jours-Salariés prévus</b>	72	83	83	83	83	404
Conservatrice CCLA	8 481.52 €	9 200.88 €	9 292.89 €	9 385.82 €	9 479.68 €	45 840.79 €
Garde CCLA						
Garde CENS	2 196.13 €	2 262.01 €	2 329.87 €	2 399.77 €	2 489.55 €	11 677.33 €
Garde saisonnier CCLA	2 041.67 €	2 062.08 €	2 123.95 €	2 145.19 €	2 166.64 €	10 539.52 €
Médiateur CCLA	5 434.78 €	7 465.22 €	7 689.17 €	7 766.07 €	7 843.73 €	36 198.97 €
Chargé de mission scientifique CENS						
Responsable de service scientifique CENS						
Chargé de mission scientifique 2 CENS						
Responsable de service géomatique CENS						
Autre personne CCLA (préciser) CCLA						
Autre personne CENS (préciser) CENS						
<b>Sous-total CCLA</b>	15 957.97 €	18 728.18 €	19 106.01 €	19 297.07 €	19 490.04 €	92 579.27 €
<b>Sous-total CENS</b>	2 196.13 €	2 262.01 €	2 329.87 €	2 399.77 €	2 489.55 €	11 677.33 €
<b>Coût salarial de l'opération prévu</b>	18 154.10 €	20 990.19 €	21 435.88 €	21 696.84 €	21 979.58 €	104 256.60 €
<b>FINANCEMENT Personnel</b>						
Région AURA	17 554.10 €	20 390.19 €	20 835.88 €	21 096.84 €	21 379.58 €	101 256.60 €
Agence de l'eau RMC						0.00 €
INRAE						0.00 €
EDF	600.00 €	600.00 €	600.00 €	600.00 €	600.00 €	3 000.00 €
AREA						0.00 €
Ecoles/Groupes	0.00 €	0.00 €	0.00 €	0.00 €	0.00 €	0.00 €
CCLA	0.00 €	0	0	0	0	0.00 €
CENS	0.00 €	0	0	0	0	0.00 €
<b>FINANCEMENT personnel global prévu</b>	18 154.10 €	20 990.19 €	21 435.88 €	21 696.84 €	21 979.58 €	104 256.60 €
<b>STAGE</b>						
Calendrier						
Durée						

**6) Intégration de l'action dans d'autres dispositifs**

	2024	2025	2026	2027	2028	Total
<b>Contrat de bassin Guiers-Aiguebelette-Bièvre et Truisson 2022-2024</b>						
N° action						

**7) Localisation**

Référence Carte	
-----------------	--

PA 7.16	ANIMATIONS SCOLAIRES et PERI-scolaires
---------	--

**1) Rappel du cadre de l'opération**

<b>ENJEU concerné</b>	Ancrage territorial
<b>OBJECTIF A LONG TERME concerné</b>	Améliorer l'ancrage territorial de la Réserve
<b>Facteur d'influence à l'origine de la pression</b>	Savoir-faire en éducation à l'environnement
<b>Pression à gérer</b>	Possibilité d'éduquer à la nature
<b>OBJECTIF OPERATIONNEL auquel l'opération se rattache</b>	<b>Faire découvrir la réserve et son patrimoine</b>
<b>Résultat attendu / cette pression</b>	Doublement de la fréquentation actuelle ?
<b>Indicateur de pression suivi</b>	Personnes
<b>Réponse attendue de l'opération</b>	Nb d'animation scolaires réalisées / prévues

**2) Description de l'opération**

<b>DESCRIPTION</b>	Organiser un programme d'animation scolaire autour des enjeux de la réserve auprès des scolaires des groupes scolaires de la Communauté de communes du Lac d'Aiguebelettes : au moins une animation chaque année dans une école pour l'ensemble des écoles du territoire de la CCLA.
<b>Fiche action liée</b>	
<b>LOCALISATION</b>	Ensemble de la Réserve

**3) Calendrier**

	2024	2025	2026	2027	2028	Conclusions/Commentaires
<b>Calendrier réalisation Prévu</b>	x	x	x	x	x	

**4) Maîtrise d'ouvrage**

Communauté de communes du Lac d'Aiguebelette  
 Conservatoire des espaces Naturels de la Savoie  
 Autre :

x

**5) Coûts et financement****Coûts hors personnel**

	2024	2025	2026	2027	2028	Total
<b>INVESTISSEMENT</b>						
0.00 €	0.00 €	0.00 €	0.00 €	0.00 €	0.00 €	0.00 €
<b>DEPENSES Investissement prévues</b>	0.00 €	0.00 €	0.00 €	0.00 €	0.00 €	0.00 €
<b>FONCTIONNEMENT</b>						
Prestations animateurs extérieures	7 656.59 €	7 656.59 €	7 656.59 €	7 656.59 €	7 656.59 €	38 282.93 €
0.00 €	0.00 €	0.00 €	0.00 €	0.00 €	0.00 €	0.00 €
<b>Budget de fonctionnement global prévu</b>	7 656.59 €	7 656.59 €	7 656.59 €	7 656.59 €	7 656.59 €	38 282.93 €

<b>Financement hors frais de personnel</b>	2024	2025	2026	2027	2028	Total
<b>INVESTISSEMENT</b>						
Région AURA	0.00 €	0	0	0	0	0.00 €
Agence de l'eau RMC						0.00 €
Département de la Savoie						0.00 €
INRAE						0.00 €
EDF						0.00 €
AREA						0.00 €
FCTVA						0.00 €
CCLA						0.00 €
CENS						0.00 €
<b>RECETTES Investissement prévues</b>	0.00 €	0.00 €	0.00 €	0.00 €	0.00 €	0.00 €
<b>FONCTIONNEMENT</b>						
Région AURA	5 356.59 €	5 252.04 €	5 252.04 €	5 252.04 €	5 147.49 €	26 260.19 €
Agence de l'eau RMC						0.00 €
Département de la Savoie						0.00 €
INRAE						0.00 €
EDF						0.00 €
AREA						0.00 €
Ecoles/Groupes	2 300.00 €	2 404.55 €	2 404.55 €	2 404.55 €	2 509.10 €	12 022.74 €
Participants (Animation)						0.00 €
CCLA						0.00 €
CENS						0.00 €
<b>RECETTES de fonctionnement global prévu</b>	7 656.59 €	7 656.59 €	7 656.59 €	7 656.59 €	7 656.59 €	38 282.93 €

<b>Frais de personnel et financement</b>	2024	2025	2026	2027	2028	Total
Conservatrice CCLA	5	5	5	5	5	25
Garde CCLA CCLA	0	0	0	0	0	0
Garde CENS CENS	5	5	5	5	5	25
Garde saisonnier CCLA	0	0	0	0	0	0
Médiateur CCLA	20	27	30	30	30	137
Chargé de mission scientifique CENS	0	0	0	0	0	0
Responsable de service scientifique CENS						0
Chargé de mission scientifique 2 CENS						0
Responsable de service géomatique CENS						0
Autre personne CCLA (préciser) CCLA						0
Autre personne CENS (préciser) CENS						0
<b>Jours-Salariés prévus</b>	30	37	40	40	40	187
Conservatrice CCLA	1 570.65 €	1 586.36 €	1 602.22 €	1 618.24 €	1 634.43 €	8 011.90 €
Garde CCLA CCLA	0.00 €	0.00 €	0.00 €	0.00 €	0.00 €	0.00 €
Garde CENS CENS	1 098.06 €	1 131.01 €	1 164.94 €	1 199.88 €	1 244.77 €	5 838.66 €
Garde saisonnier CCLA	0.00 €	0.00 €	0.00 €	0.00 €	0.00 €	0.00 €
Médiateur CCLA	4 347.83 €	5 928.26 €	6 784.57 €	6 852.41 €	6 920.93 €	30 834.00 €
Chargé de mission scientifique CENS	0.00 €	0.00 €	0.00 €	0.00 €	0.00 €	0.00 €
Responsable de service scientifique CENS	0.00 €	0.00 €	0.00 €	0.00 €	0.00 €	0.00 €
Chargé de mission scientifique 2 CENS						0.00 €
Responsable de service géomatique CENS						0.00 €
Autre personne CCLA (préciser) CCLA						0.00 €
Autre personne CENS (préciser) CENS						0.00 €
<b>Sous-total CCLA</b>	5 918.48 €	7 514.62 €	8 386.79 €	8 470.66 €	8 555.36 €	38 845.90 €
<b>Sous-total CENS</b>	1 098.06 €	1 131.01 €	1 164.94 €	1 199.88 €	1 244.77 €	5 838.66 €
<b>Coût salarial de l'opération prévu</b>	7 016.54 €	8 645.63 €	9 551.72 €	9 670.54 €	9 800.13 €	44 684.57 €
<b>FINANCEMENT Personnel</b>						
Région AURA	6 016.54 €	6 645.63 €	6 551.72 €	6 670.54 €	6 800.13 €	32 684.57 €
Agence de l'eau RMC						0.00 €
INRAE						0.00 €
EDF						0.00 €
AREA						0.00 €
Ecoles/Groupes	1 000.00 €	2 000.00 €	3 000.00 €	3 000.00 €	3 000.00 €	12 000.00 €
CCLA	0.00 €	0	0	0	0	0.00 €
CENS	0.00 €	0	0	0	0	0.00 €
<b>FINANCEMENT personnel global prévu</b>	7 016.54 €	8 645.63 €	9 551.72 €	9 670.54 €	9 800.13 €	44 684.57 €
<b>STAGE</b>						
Calendrier						
Durée						

### 6) Intégration de l'action dans d'autres dispositifs

	2024	2025	2026	2027	2028	Total
<b>Contrat de bassin Guiers-Aiguebelette-Bièvre et Truisson 2022-2024</b>						
N° action						

### 7) Localisation

Référence Carte	
-----------------	--

MS 7.17	Accompagnement sur la réflexion de la mise en place de CLASSE VERTE avec hébergement
---------	--

**1) Rappel du cadre de l'opération**

<b>ENJEU concerné</b>	Ancrage territorial
<b>OBJECTIF A LONG TERME concerné</b>	Améliorer l'ancrage territorial de la Réserve
<b>Facteur d'influence à l'origine de la pression</b>	Savoir-faire en éducation à l'environnement
<b>Pression à gérer</b>	Possibilité d'éduquer à la nature
<b>OBJECTIF OPERATIONNEL auquel l'opération se rattache</b>	<b>Faire découvrir la réserve et son patrimoine</b>
<b>Résultat attendu / cette pression</b>	Doublement de la fréquentation actuelle ?
<b>Indicateur de pression suivi</b>	Personnes
<b>Réponse attendue de l'opération</b>	Nb de réunions avec les partenaires ad hoc

**2) Description de l'opération**

<b>DESCRIPTION</b>	Accompagnement sur la réflexion de la mise en place de CLASSE VERTE avec hébergement, si toutefois des solutions d'hébergement s'avérait possible.
<b>Fiche action liée</b>	
<b>LOCALISATION</b>	Ensemble de la Réserve

**3) Calendrier**

	2024	2025	2026	2027	2028	Conclusions/Commentaires
<b>Calendrier réalisation Prévu</b>						

**4) Maîtrise d'ouvrage**

Communauté de communes du Lac d'Aiguebelette  
 Conservatoire des espaces Naturels de la Savoie  
 Autre :

x

**5) Coûts et financement****Coûts hors personnel**

	2024	2025	2026	2027	2028	Total
<b>INVESTISSEMENT</b>						
	0.00 €	0.00 €	0.00 €	0.00 €	0.00 €	0.00 €
	0.00 €	0.00 €	0.00 €	0.00 €	0.00 €	0.00 €
	0.00 €	0.00 €	0.00 €	0.00 €	0.00 €	0.00 €
	0.00 €	0.00 €	0.00 €	0.00 €	0.00 €	0.00 €
	0.00 €	0.00 €	0.00 €	0.00 €	0.00 €	0.00 €
	0.00 €	0.00 €	0.00 €	0.00 €	0.00 €	0.00 €
<b>DEPENSES Investissement prévues</b>	0.00 €	0.00 €	0.00 €	0.00 €	0.00 €	0.00 €
<b>FONCTIONNEMENT</b>						
Matériels programmation classe verte	0.00 €	0.00 €	0.00 €	500.00 €	500.00 €	1 000.00 €
	0.00 €	0.00 €	0.00 €	0.00 €	0.00 €	0.00 €
<b>Budget de fonctionnement global prévu</b>	0.00 €	0.00 €	0.00 €	500.00 €	500.00 €	1 000.00 €

**Financement hors frais de personnel**

	2024	2025	2026	2027	2028	Total
<b>INVESTISSEMENT</b>						
Région AURA	0.00 €	0	0	0	0	0.00 €
Agence de l'eau RMC						0.00 €
Département de la Savoie						0.00 €
INRAE						0.00 €
EDF						0.00 €
AREA						0.00 €
FCTVA						0.00 €
CCLA						0.00 €
CENS						0.00 €
<b>RECETTES Investissement prévues</b>	0.00 €	0.00 €	0.00 €	0.00 €	0.00 €	0.00 €
<b> FONCTIONNEMENT</b>						
Région AURA	0.00 €	0	0	0	0	0.00 €
Agence de l'eau RMC						0.00 €
Département de la Savoie						0.00 €
INRAE						0.00 €
Ecoles/Groupes				500.00 €	500.00 €	1 000.00 €
Participants (Animation)						0.00 €
CCLA						0.00 €
CENS						0.00 €
<b>RECETTES de fonctionnement global prévu</b>	0.00 €	0.00 €	0.00 €	500.00 €	500.00 €	1 000.00 €

**Frais de personnel et financement**

		2024	2025	2026	2027	2028	Total
Conservatrice	CCLA	0	0	3	3	3	9
Garde CCLA	CCLA	0	0	0	0	0	0
Garde CENS	CENS	0	0	0	0	0	0
Garde saisonnier	CCLA	0	0	0	0	0	0
Médiateur	CCLA	0	0	12	12	12	36
Chargé de mission scientifique	CENS	0	0	0	0	0	0
Responsable de service scientifique	CENS						0
Chargé de mission scientifique 2	CENS						0
Responsable de service géomatique	CENS						0
Autre personne CCLA (préciser)	CCLA						0
Autre personne CENS (préciser)	CENS						0
<b>Jours-Salariés prévus</b>		0	0	15	15	15	45
Conservatrice	CCLA	0.00 €	0.00 €	961.33 €	970.95 €	980.66 €	2 912.94 €
Garde CCLA	CCLA	0.00 €	0.00 €	0.00 €	0.00 €	0.00 €	0.00 €
Garde CENS	CENS	0.00 €	0.00 €	0.00 €	0.00 €	0.00 €	0.00 €
Garde saisonnier	CCLA	0.00 €	0.00 €	0.00 €	0.00 €	0.00 €	0.00 €
Médiateur	CCLA	0.00 €	0.00 €	2 713.83 €	2 740.96 €	2 768.37 €	8 223.16 €
Chargé de mission scientifique	CENS	0.00 €	0.00 €	0.00 €	0.00 €	0.00 €	0.00 €
Responsable de service scientifique	CENS	0.00 €	0.00 €	0.00 €	0.00 €	0.00 €	0.00 €
Chargé de mission scientifique 2	CENS						0.00 €
Responsable de service géomatique	CENS						0.00 €
Autre personne CCLA (préciser)	CCLA						0.00 €
Autre personne CENS (préciser)	CENS						0.00 €
<b>Sous-total CCLA</b>		0.00 €	0.00 €	3 675.16 €	3 711.91 €	3 749.03 €	11 136.10 €
<b>Sous-total CENS</b>		0.00 €	0.00 €	0.00 €	0.00 €	0.00 €	0.00 €
<b>Coût salarial de l'opération prévu</b>		0.00 €	0.00 €	3 675.16 €	3 711.91 €	3 749.03 €	11 136.10 €
<b>FINANCEMENT Personnel</b>							
Région AURA		0.00 €	0.00 €	3 675.16 €	3 711.91 €	3 749.03 €	11 136.10 €
Agence de l'eau RMC							0.00 €
INRAE							0.00 €
EDF							0.00 €
AREA							0.00 €
Ecoles/Groupes							0.00 €
CCLA		0.00 €	0	0	0	0	0.00 €
CENS		0.00 €	0	0	0	0	0.00 €
<b>FINANCEMENT personnel global prévu</b>		0.00 €	0.00 €	3 675.16 €	3 711.91 €	3 749.03 €	11 136.10 €
<b>STAGE</b>							
Calendrier							
Durée							

**6) Intégration de l'action dans d'autres dispositifs**

	2024	2025	2026	2027	2028	Total
<b>Contrat de bassin Guiers-Aiguebelette-Bière et Truisson 2022-2024</b>						
N° action						

**7) Localisation**

Référence Carte	
-----------------	--



PA 7.18	Réponse aux sollicitations de GROUPES : Séminaires, groupes divers
---------	---

**1) Rappel du cadre de l'opération**

ENJEU concerné	Ancrage territorial
OBJECTIF A LONG TERME concerné	Améliorer l'ancrage territorial de la Réserve
Facteur d'influence à l'origine de la pression	Savoir-faire en éducation à l'environnement
Pression à gérer	Possibilité d'éduquer à la nature
OBJECTIF OPERATIONNEL auquel l'opération se rattache	<b>Faire découvrir la réserve et son patrimoine</b>
Résultat attendu / cette pression	Doublment de la fréquentation actuelle ?
Indicateur de pression suivi	Personnes
Réponse attendue de l'opération	Nb de réponse apportées aux sollicitations externes

**2) Description de l'opération**

DESCRIPTION	Répondre aux sollicitations externes ou être pro-actifs en proposant une offre auprès des groupes scolaires, classe verte, structures périscolaires, séminaires professionnels accueillis à la Maison du lac en particulier
Fiche action liée	
LOCALISATION	Ensemble de la Réserve

**3) Calendrier**

	2024	2025	2026	2027	2028	Conclusions/Commentaires
Calendrier réalisation Prévu						

**4) Maîtrise d'ouvrage**

Communauté de communes du Lac d'Aiguebelette  
 Conservatoire des espaces Naturels de la Savoie  
 Autre :

x

**5) Coûts et financement**

Coûts hors personnel	2024	2025	2026	2027	2028	Total
<b>INVESTISSEMENT</b>	0.00 €	0.00 €	0.00 €	0.00 €	0.00 €	0.00 €
DEPENSES Investissement prévues	0.00 €	0.00 €	0.00 €	0.00 €	0.00 €	0.00 €
<b>FONCTIONNEMENT</b>	0.00 €	0.00 €	0.00 €	0.00 €	0.00 €	0.00 €
Budget de fonctionnement global prévu	0.00 €	0.00 €	0.00 €	0.00 €	0.00 €	0.00 €

**Financement hors frais de personnel**

	2024	2025	2026	2027	2028	Total
<b>INVESTISSEMENT</b>						
Région AURA	0.00 €	0	0	0	0	0.00 €
Agence de l'eau RMC						0.00 €
Département de la Savoie						0.00 €
INRAE						0.00 €
EDF						0.00 €
AREA						0.00 €
FCTVA						0.00 €
CCLA						0.00 €
CENS						0.00 €
<b>RECETTES Investissement prévues</b>	0.00 €	0.00 €	0.00 €	0.00 €	0.00 €	0.00 €
<b> FONCTIONNEMENT</b>						
Région AURA	0.00 €	0	0	0	0	0.00 €
Agence de l'eau RMC						0.00 €
Département de la Savoie						0.00 €
INRAE						0.00 €
Ecoles/Groupes						0.00 €
Participants (Animation)						0.00 €
CCLA						0.00 €
CENS						0.00 €
<b>RECETTES de fonctionnement global prévu</b>	0.00 €	0.00 €	0.00 €	0.00 €	0.00 €	0.00 €

**Frais de personnel et financement**

	2024	2025	2026	2027	2028	Total
Conservatrice CCLA						
Garde CCLA						
Garde CENS						
Garde saisonnier						
Médiateur	11	15	15	15	15	71
Chargé de mission scientifique						
Responsable de service scientifique						
Chargé de mission scientifique 2						
Responsable de service géomatique						
Autre personne CCLA (préciser)						
Autre personne CENS (préciser)						
<b>Jours-Salariés prévus</b>	11	15	15	15	15	71
Conservatrice CCLA						
Garde CCLA						
Garde CENS						
Garde saisonnier						
Médiateur	2 391.30 €	3 293.48 €	3 392.28 €	3 426.21 €	3 460.47 €	15 963.74 €
Chargé de mission scientifique						
Responsable de service scientifique						
Chargé de mission scientifique 2						
Responsable de service géomatique						
Autre personne CCLA (préciser)						
Autre personne CENS (préciser)						
<b>Sous-total CCLA</b>	2 391.30 €	3 293.48 €	3 392.28 €	3 426.21 €	3 460.47 €	15 963.74 €
<b>Sous-total CENS</b>						
<b>Coût salarial de l'opération prévu</b>	2 391.30 €	3 293.48 €	3 392.28 €	3 426.21 €	3 460.47 €	15 963.74 €
<b>FINANCEMENT Personnel</b>						
Région AURA	1 256.32 €	2 125.86 €	2 125.80 €	2 125.78 €	2 125.75 €	9 759.50 €
Agence de l'eau RMC						0.00 €
INRAE						0.00 €
EDF	1 000.00 €	1 000.00 €	1 000.00 €	1 000.00 €	1 000.00 €	5 000.00 €
AREA						0.00 €
Ecoles/Groupes	134.99 €	167.62 €	266.49 €	300.43 €	334.71 €	1 204.23 €
CCLA	0.00 €	0	0	0	0	0.00 €
CENS	0.00 €	0	0	0	0	0.00 €
<b>FINANCEMENT personnel global prévu</b>	2 391.30 €	3 293.48 €	3 392.28 €	3 426.21 €	3 460.47 €	15 963.74 €
<b>STAGE</b>						
Calendrier						
Durée						

**6) Intégration de l'action dans d'autres dispositifs**

	2024	2025	2026	2027	2028	Total
<b>Contrat de bassin Guiers-Aiguebelette-Bière et Truisson 2022-2024</b>						
N° action						

**7) Localisation**

Référence Carte	
-----------------	--

# CI 7.19 Aménagement et animation d'un LIEU d'ACCUEIL (Ateliers, conférence, Exposition temporaire,...etc) modulable

## 1) Rappel du cadre de l'opération

ENJEU concerné	Ancrage territorial
OBJECTIF A LONG TERME concerné	Améliorer l'ancrage territorial de la Réserve
Facteur d'influence à l'origine de la pression	Savoir-faire en éducation à l'environnement
Pression à gérer	Possibilité d'éduquer à la nature
OBJECTIF OPERATIONNEL auquel l'opération se rattache	Faire découvrir la réserve et son patrimoine
Résultat attendu / cette pression	Doublment de la fréquentation actuelle ?
Indicateur de pression suivi	Personnes
Réponse attendue de l'opération	Fait/pas fait

## 2) Description de l'opération

DESCRIPTION	être en mesure de pouvoir accueillir des groupes à différentes occasions dans un lieu adapté. Le projet de restructuration de la Maison du Lac prévoit de pouvoir utiliser des locaux permettant l'organisation d'ateliers, de conférences, d'exposition
Fiche action liée	
LOCALISATION	Ensemble de la Réserve

## 3) Calendrier

	2024	2025	2026	2027	2028	Conclusions/Commentaires
Calendrier réalisation Prévu						

## 4) Maîtrise d'ouvrage

Communauté de communes du Lac d'Aiguebelette  
 Conservatoire des espaces Naturels de la Savoie  
 Autre :

x

## 5) Coûts et financement

Coûts hors personnel	2024	2025	2026	2027	2028	Total
<b>INVESTISSEMENT</b>						
Restructuration Maison du lac	25 000.00 €	0.00 €	150 000.00 €	0.00 €	0.00 €	175 000.00 €
	0.00 €	0.00 €	0.00 €	0.00 €	0.00 €	0.00 €
	0.00 €	0.00 €	0.00 €	0.00 €	0.00 €	0.00 €
<b>DEPENSES Investissement prévues</b>	25 000.00 €	0.00 €	150 000.00 €	0.00 €	0.00 €	175 000.00 €
<b>FONCTIONNEMENT</b>						
	0.00 €	0.00 €	0.00 €	0.00 €	0.00 €	0.00 €
	0.00 €	0.00 €	0.00 €	0.00 €	0.00 €	0.00 €
	0.00 €	0.00 €	0.00 €	0.00 €	0.00 €	0.00 €
	0.00 €	0.00 €	0.00 €	0.00 €	0.00 €	0.00 €
	0.00 €	0.00 €	0.00 €	0.00 €	0.00 €	0.00 €
<b>Budget de fonctionnement global prévu</b>	0.00 €	0.00 €	0.00 €	0.00 €	0.00 €	0.00 €

**Financement hors frais de personnel**

	2024	2025	2026	2027	2028	Total
<b>INVESTISSEMENT</b>						
Région AURA	500.00 €	0	1 500.00 €	0	0	2 000.00 €
Agence de l'eau RMC						0.00 €
Département de la Savoie						0.00 €
INRAE						0.00 €
EDF						0.00 €
AREA						0.00 €
FCTVA	4 101.00 €	0.00 €	24 606.00 €	0	0	28 707.00 €
CCLA	20 399.00 €		123 894.00 €			144 293.00 €
CENS						0.00 €
<b>RECETTES Investissement prévues</b>	<b>25 000.00 €</b>	<b>0.00 €</b>	<b>150 000.00 €</b>	<b>0.00 €</b>	<b>0.00 €</b>	<b>175 000.00 €</b>
<b>FONCTIONNEMENT</b>						
Région AURA	0.00 €	0	0	0	0	0.00 €
Agence de l'eau RMC						0.00 €
Département de la Savoie						0.00 €
INRAE						0.00 €
Ecoles/Groupes						0.00 €
Participants (Animation)						0.00 €
CCLA						0.00 €
CENS						0.00 €
<b>RECETTES de fonctionnement global prévu</b>	<b>0.00 €</b>	<b>0.00 €</b>	<b>0.00 €</b>	<b>0.00 €</b>	<b>0.00 €</b>	<b>0.00 €</b>

**Frais de personnel et financement**

	2024	2025	2026	2027	2028	Total
Conservatrice CCLA	5	5	5	5	5	25
Garde CCLA	0	0	0	0	0	0
Garde CENS	2	2	2	2	2	10
Garde saisonnier	0	0	0	0	0	0
Médiateur	10	10	10	10	10	50
Chargé de mission scientifique	0	0	0	0	0	0
Responsable de service scientifique						0
Chargé de mission scientifique 2						0
Responsable de service géomatique						0
Autre personne CCLA (préciser)						0
Autre personne CENS (préciser)						0
<b>Jours-Salariés prévus</b>	<b>17</b>	<b>17</b>	<b>17</b>	<b>17</b>	<b>17</b>	<b>85</b>
Conservatrice CCLA	1 570.65 €	1 586.36 €	1 602.22 €	1 618.24 €	1 634.43 €	8 011.90 €
Garde CCLA	0.00 €	0.00 €	0.00 €	0.00 €	0.00 €	0.00 €
Garde CENS	439.23 €	452.40 €	465.97 €	479.95 €	497.91 €	2 335.47 €
Garde saisonnier	0.00 €	0.00 €	0.00 €	0.00 €	0.00 €	0.00 €
Médiateur	2 173.91 €	2 195.65 €	2 261.52 €	2 284.14 €	2 306.98 €	11 222.20 €
Chargé de mission scientifique	0.00 €	0.00 €	0.00 €	0.00 €	0.00 €	0.00 €
Responsable de service scientifique	0.00 €	0.00 €	0.00 €	0.00 €	0.00 €	0.00 €
Chargé de mission scientifique 2						0.00 €
Responsable de service géomatique						0.00 €
Autre personne CCLA (préciser)						0.00 €
Autre personne CENS (préciser)						0.00 €
<b>Sous-total CCLA</b>	<b>3 744.57 €</b>	<b>3 782.01 €</b>	<b>3 863.74 €</b>	<b>3 902.38 €</b>	<b>3 941.41 €</b>	<b>19 234.11 €</b>
<b>Sous-total CENS</b>	<b>439.23 €</b>	<b>452.40 €</b>	<b>465.97 €</b>	<b>479.95 €</b>	<b>497.91 €</b>	<b>2 335.47 €</b>
<b>Coût salarial de l'opération prévu</b>	<b>4 183.79 €</b>	<b>4 234.41 €</b>	<b>4 329.72 €</b>	<b>4 382.34 €</b>	<b>4 439.31 €</b>	<b>21 569.57 €</b>
<b>FINANCEMENT Personnel</b>						
Région AURA	4 183.79 €	4 234.41 €	4 329.72 €	4 382.34 €	4 439.31 €	21 569.57 €
Agence de l'eau RMC						0.00 €
INRAE						0.00 €
EDF						0.00 €
AREA						0.00 €
Ecoles/Groupes						0.00 €
CCLA	0.00 €	0	0	0	0	0.00 €
CENS	0.00 €	0	0	0	0	0.00 €
<b>FINANCEMENT personnel global prévu</b>	<b>4 183.79 €</b>	<b>4 234.41 €</b>	<b>4 329.72 €</b>	<b>4 382.34 €</b>	<b>4 439.31 €</b>	<b>21 569.57 €</b>
<b>STAGE</b>						
Calendrier						
Durée						

**6) Intégration de l'action dans d'autres dispositifs**

	2024	2025	2026	2027	2028	Total
<b>Contrat de bassin Guiers-Aiguebelette-Bière et Truisson 2022-2024</b>						
N° action						

**7) Localisation**

Référence Carte	
-----------------	--

<h1 style="margin: 0;">MS 7.20</h1>	<span style="color: white; font-size: 2em;">★</span>	<h2 style="margin: 0;">Recrutement d'un MEDiateur environnement</h2>
-------------------------------------	--	--

**1) Rappel du cadre de l'opération**

<b>ENJEU concerné</b>	Ancrage territorial
<b>OBJECTIF A LONG TERME concerné</b>	Améliorer l'ancrage territorial de la Réserve
<b>Facteur d'influence à l'origine de la pression</b>	Demande d'animations > réponses de la RN
<b>Pression à gérer</b>	Création de poste
<b>OBJECTIF OPERATIONNEL auquel l'opération se rattache</b>	<b>Renforcer l'équipe sur le volet animation/médiation</b>
<b>Résultat attendu / cette pression</b>	Réponse à plus de sollicitations
<b>Indicateur de pression suivi</b>	Sollicitations
<b>Réponse attendue de l'opération</b>	Personnel recruté

**2) Description de l'opération**

<b>DESCRIPTION</b>	Il s'agit de procéder au recrutement d'un poste supplémentaire dédié à la valorisation de la Réserve, au travers d'un plan d'actions qui sera défini dans l'étude de valorisation
<b>Fiche action liée</b>	<a href="#">Fiche action N°7.1</a>
<b>LOCALISATION</b>	Ensemble de la Réserve

**3) Calendrier**

	2024	2025	2026	2027	2028	Conclusions/Commentaires
<b>Calendrier réalisation Prévu</b>						

**4) Maîtrise d'ouvrage**

Communauté de communes du Lac d'Aiguebelette  
 Conservatoire des espaces Naturels de la Savoie  
 Autre :

x

**5) Coûts et financement**

<b>Coûts hors personnel</b>	2024	2025	2026	2027	2028	Total
<b>INVESTISSEMENT</b>	0.00 €	0.00 €	0.00 €	0.00 €	0.00 €	0.00 €
	0.00 €	0.00 €	0.00 €	0.00 €	0.00 €	0.00 €
	0.00 €	0.00 €	0.00 €	0.00 €	0.00 €	0.00 €
<b>DEPENSES Investissement prévues</b>	0.00 €	0.00 €	0.00 €	0.00 €	0.00 €	0.00 €
<b>FONCTIONNEMENT</b>	0.00 €	0.00 €	0.00 €	0.00 €	0.00 €	0.00 €
	0.00 €	0.00 €	0.00 €	0.00 €	0.00 €	0.00 €
<b>Budget de fonctionnement global prévu</b>	0.00 €	0.00 €	0.00 €	0.00 €	0.00 €	0.00 €

**Financement hors frais de personnel**

	2024	2025	2026	2027	2028	Total
<b>INVESTISSEMENT</b>						
Région AURA	0.00 €	0	0	0	0	0.00 €
Agence de l'eau RMC						0.00 €
Département de la Savoie						0.00 €
INRAE						0.00 €
EDF						0.00 €
AREA						0.00 €
FCTVA						0.00 €
CCLA						0.00 €
CENS						0.00 €
<b>RECETTES Investissement prévues</b>	0.00 €	0.00 €	0.00 €	0.00 €	0.00 €	0.00 €
<b>FNCTIONNEMENT</b>						
Région AURA	0.00 €	0	0	0	0	0.00 €
Agence de l'eau RMC						0.00 €
Département de la Savoie						0.00 €
INRAE						0.00 €
Ecoles/Groupes						0.00 €
Participants (Animation)						0.00 €
CCLA						0.00 €
CENS						0.00 €
<b>RECETTES de fonctionnement global prévu</b>	0.00 €	0.00 €	0.00 €	0.00 €	0.00 €	0.00 €

**Frais de personnel et financement**

	2024	2025	2026	2027	2028	Total
Conservatrice CCLA	5	3	3	3	3	17
Garde CCLA						
Garde CENS						
Garde saisonnier						
Médiateur						
Chargé de mission scientifique						
Responsable de service scientifique						
Chargé de mission scientifique 2						
Responsable de service géomatique						
Autre personne CCLA (préciser)						
Autre personne CENS (préciser)						
<b>Jours-Salariés prévus</b>	5	3	3	3	3	17
Conservatrice CCLA	1 570.65 €	951.82 €	961.33 €	970.95 €	980.66 €	5 435.40 €
Garde CCLA						
Garde CENS						
Garde saisonnier						
Médiateur						
Chargé de mission scientifique						
Responsable de service scientifique						
Chargé de mission scientifique 2						
Responsable de service géomatique						
Autre personne CCLA (préciser)						
Autre personne CENS (préciser)						
<b>Sous-total CCLA</b>	1 570.65 €	951.82 €	961.33 €	970.95 €	980.66 €	5 435.40 €
<b>Sous-total CENS</b>						
<b>Coût salarial de l'opération prévu</b>	1 570.65 €	951.82 €	961.33 €	970.95 €	980.66 €	5 435.40 €
<b>FINANCEMENT Personnel</b>						
Région AURA	1 570.65 €	951.82 €	961.33 €	970.95 €	980.66 €	5 435.40 €
Agence de l'eau RMC						0.00 €
INRAE						0.00 €
EDF						0.00 €
AREA						0.00 €
Ecoles/Groupes						0.00 €
CCLA	0.00 €	0	0	0	0	0.00 €
CENS	0.00 €	0	0	0	0	0.00 €
<b>FINANCEMENT personnel global prévu</b>	1 570.65 €	951.82 €	961.33 €	970.95 €	980.66 €	5 435.40 €
<b>STAGE</b>						
Calendrier						
Durée						

**6) Intégration de l'action dans d'autres dispositifs**

	2024	2025	2026	2027	2028	Total
<b>Contrat de bassin Guiers-Aiguebelette-Bière et Truisson 2022-2024</b>						
N° action						

**7) Localisation**

Référence Carte	
-----------------	--

MS 7.21	<b>Information des PROPRIETAIRES et/ou OCCUPANTS DU LAC (usages sur les berges) en amont de la réalisation de travaux</b>
---------	---

**1) Rappel du cadre de l'opération**

ENJEU concerné	Ancrage territorial
OBJECTIF A LONG TERME concerné	Améliorer l'ancrage territorial de la Réserve
Facteur d'influence à l'origine de la pression	Réserve récente
Pression à gérer	Méconnaissance des procédures à suivre pour réaliser des travaux
OBJECTIF OPERATIONNEL auquel l'opération se rattache	<b>Eviter la mise en place de procédure de sanction</b>
Résultat attendu / cette pression	Absence d'infractions involontaires
Indicateur de pression suivi	Infractions
Réponse attendue de l'opération	Nb de propriétaires informés

**2) Description de l'opération**

DESCRIPTION	Il s'agit d'informer les propriétaires et/ou occupants des berges du lac de la réglementation sur les travaux en réserve, en amont des projets potentiels
Fiche action liée	
LOCALISATION	Ensemble de la Réserve

**3) Calendrier**

	2024	2025	2026	2027	2028	Conclusions/Commentaires
Calendrier réalisation Prévu						

**4) Maîtrise d'ouvrage**

Communauté de communes du Lac d'Aiguebelette  
 Conservatoire des espaces Naturels de la Savoie  
 Autre :

x

**5) Coûts et financement****Coûts hors personnel**

	2024	2025	2026	2027	2028	Total
<b>INVESTISSEMENT</b>						
	0.00 €	0.00 €	0.00 €	0.00 €	0.00 €	0.00 €
	0.00 €	0.00 €	0.00 €	0.00 €	0.00 €	0.00 €
<b>DEPENSES Investissement prévues</b>	0.00 €	0.00 €	0.00 €	0.00 €	0.00 €	0.00 €
<b>FONCTIONNEMENT</b>						
	0.00 €	0.00 €	0.00 €	0.00 €	0.00 €	0.00 €
	0.00 €	0.00 €	0.00 €	0.00 €	0.00 €	0.00 €
	0.00 €	0.00 €	0.00 €	0.00 €	0.00 €	0.00 €
<b>Budget de fonctionnement global prévu</b>	0.00 €	0.00 €	0.00 €	0.00 €	0.00 €	0.00 €

**Financement hors frais de personnel**

	2024	2025	2026	2027	2028	Total
<b>INVESTISSEMENT</b>						
Région AURA	0.00 €	0	0	0	0	0.00 €
Agence de l'eau RMC						0.00 €
Département de la Savoie						0.00 €
INRAE						0.00 €
EDF						0.00 €
AREA						0.00 €
FCTVA						0.00 €
CCLA						0.00 €
CENS						0.00 €
<b>RECETTES Investissement prévues</b>	0.00 €	0.00 €	0.00 €	0.00 €	0.00 €	0.00 €
<b>FNCTIONNEMENT</b>						
Région AURA	0.00 €	0	0	0	0	0.00 €
Agence de l'eau RMC						0.00 €
Département de la Savoie						0.00 €
INRAE						0.00 €
Ecoles/Groupes						0.00 €
Participants (Animation)						0.00 €
CCLA						0.00 €
CENS						0.00 €
<b>RECETTES de fonctionnement global prévu</b>	0.00 €	0.00 €	0.00 €	0.00 €	0.00 €	0.00 €

**Frais de personnel et financement**

	2024	2025	2026	2027	2028	Total
Conservatrice CCLA	1		1		1	3
Garde CCLA						
Garde CENS						
Garde saisonnier						
Médiateur						
Chargé de mission scientifique						
Responsable de service scientifique						
Chargé de mission scientifique 2						
Responsable de service géomatique						
Autre personne CCLA (préciser)						
Autre personne CENS (préciser)						
<b>Jours-Salariés prévus</b>	1		1		1	3
Conservatrice CCLA	314.13 €		320.44 €		326.89 €	961.46 €
Garde CCLA						
Garde CENS						
Garde saisonnier						
Médiateur						
Chargé de mission scientifique						
Responsable de service scientifique						
Chargé de mission scientifique 2						
Responsable de service géomatique						
Autre personne CCLA (préciser)						
Autre personne CENS (préciser)						
<b>Sous-total CCLA</b>	314.13 €		320.44 €		326.89 €	961.46 €
<b>Sous-total CENS</b>						
<b>Coût salarial de l'opération prévu</b>	314.13 €	0.00 €	320.44 €	0.00 €	326.89 €	961.46 €
<b>FINANCEMENT Personnel</b>						
Région AURA	314.13 €	0.00 €	320.44 €	0.00 €	326.89 €	961.46 €
Agence de l'eau RMC						0.00 €
INRAE						0.00 €
EDF						0.00 €
AREA						0.00 €
Ecoles/Groupes						0.00 €
CCLA	0.00 €	0	0	0	0	0.00 €
CENS	0.00 €	0	0	0	0	0.00 €
<b>FINANCEMENT personnel global prévu</b>	314.13 €	0.00 €	320.44 €	0.00 €	326.89 €	961.46 €
<b>STAGE</b>						
Calendrier						
Durée						

**6) Intégration de l'action dans d'autres dispositifs**

	2024	2025	2026	2027	2028	Total
<b>Contrat de bassin Guiers-Aiguebelette-Bière et Truisson 2022-2024</b>						
N° action						

**7) Localisation**

Référence Carte	
-----------------	--



PA 7.22	Sensibilisation sur la richesse biologique des TERRAINS PRIVES
---------	---

**1) Rappel du cadre de l'opération**

ENJEU concerné	Ancrage territorial
OBJECTIF A LONG TERME concerné	Améliorer l'ancrage territorial de la Réserve
Facteur d'influence à l'origine de la pression	Réserve récente
Pression à gérer	Méconnaissance des procédures à suivre pour réaliser des travaux
OBJECTIF OPERATIONNEL auquel l'opération se rattache	Eviter la mise en place de procédure de sanction
Résultat attendu / cette pression	Absence d'infractions involontaires
Indicateur de pression suivi	Infractions
Réponse attendue de l'opération	Visite de terrain avec leur propriétaire

**2) Description de l'opération**

DESCRIPTION	Il s'agit sensibiliser les propriétaires des parcelles en réserve sur l'intérêt écologique de leur parcelle. Cela a déjà été réalisé en 2017.
Fiche action liée	
LOCALISATION	Ensemble de la Réserve

**3) Calendrier**

	2024	2025	2026	2027	2028	Conclusions/Commentaires
Calendrier réalisation Prévu						

**4) Maîtrise d'ouvrage**

Communauté de communes du Lac d'Aiguebelette  
 Conservatoire des espaces Naturels de la Savoie  
 Autre :

x

**5) Coûts et financement**

Coûts hors personnel	2024	2025	2026	2027	2028	Total
<b>INVESTISSEMENT</b>						
	0.00 €	0.00 €	0.00 €	0.00 €	0.00 €	0.00 €
	0.00 €	0.00 €	0.00 €	0.00 €	0.00 €	0.00 €
	0.00 €	0.00 €	0.00 €	0.00 €	0.00 €	0.00 €
	0.00 €	0.00 €	0.00 €	0.00 €	0.00 €	0.00 €
	0.00 €	0.00 €	0.00 €	0.00 €	0.00 €	0.00 €
	0.00 €	0.00 €	0.00 €	0.00 €	0.00 €	0.00 €
<b>DEPENSES Investissement prévues</b>	0.00 €	0.00 €	0.00 €	0.00 €	0.00 €	0.00 €
<b>FONCTIONNEMENT</b>						
	0.00 €	0.00 €	0.00 €	0.00 €	0.00 €	0.00 €
	0.00 €	0.00 €	0.00 €	0.00 €	0.00 €	0.00 €
	0.00 €	0.00 €	0.00 €	0.00 €	0.00 €	0.00 €
<b>Budget de fonctionnement global prévu</b>	0.00 €	0.00 €	0.00 €	0.00 €	0.00 €	0.00 €

**Financement hors frais de personnel**

	2024	2025	2026	2027	2028	Total
<b>INVESTISSEMENT</b>						
Région AURA	0.00 €	0	0	0	0	0.00 €
Agence de l'eau RMC						0.00 €
Département de la Savoie						0.00 €
INRAE						0.00 €
EDF						0.00 €
AREA						0.00 €
FCTVA						0.00 €
CCLA						0.00 €
CENS						0.00 €
<b>RECETTES Investissement prévues</b>	0.00 €	0.00 €	0.00 €	0.00 €	0.00 €	0.00 €
<b>FNCTIONNEMENT</b>						
Région AURA	0.00 €	0	0	0	0	0.00 €
Agence de l'eau RMC						0.00 €
Département de la Savoie						0.00 €
INRAE						0.00 €
Ecoles/Groupes						0.00 €
Participants (Animation)						0.00 €
CCLA						0.00 €
CENS						0.00 €
<b>RECETTES de fonctionnement global prévu</b>	0.00 €	0.00 €	0.00 €	0.00 €	0.00 €	0.00 €

**Frais de personnel et financement**

		2024	2025	2026	2027	2028	Total
Conservatrice	CCLA	0	0	1	0	0	1
Garde CCLA	CCLA	0	0	0	0	0	0
Garde CENS	CENS	0	0	0	0	0	0
Garde saisonnier	CCLA	0	0	0	0	0	0
Médiateur	CCLA	0	0	0	0	0	0
Chargé de mission scientifique	CENS	0	0	1	0	0	1
Responsable de service scientifique	CENS						0
Chargé de mission scientifique 2	CENS						0
Responsable de service géomatique	CENS						0
Autre personne CCLA (préciser)	CCLA						0
Autre personne CENS (préciser)	CENS						0
<b>Jours-Salariés prévus</b>		0	0	2	0	0	2
Conservatrice	CCLA	0.00 €	0.00 €	320.44 €	0.00 €	0.00 €	320.44 €
Garde CCLA	CCLA	0.00 €	0.00 €	0.00 €	0.00 €	0.00 €	0.00 €
Garde CENS	CENS	0.00 €	0.00 €	0.00 €	0.00 €	0.00 €	0.00 €
Garde saisonnier	CCLA	0.00 €	0.00 €	0.00 €	0.00 €	0.00 €	0.00 €
Médiateur	CCLA	0.00 €	0.00 €	0.00 €	0.00 €	0.00 €	0.00 €
Chargé de mission scientifique	CENS	0.00 €	0.00 €	344.08 €	0.00 €	0.00 €	344.08 €
Responsable de service scientifique	CENS	0.00 €	0.00 €	0.00 €	0.00 €	0.00 €	0.00 €
Chargé de mission scientifique 2	CENS						0.00 €
Responsable de service géomatique	CENS						0.00 €
Autre personne CCLA (préciser)	CCLA						0.00 €
Autre personne CENS (préciser)	CENS						0.00 €
<b>Sous-total CCLA</b>		0.00 €	0.00 €	320.44 €	0.00 €	0.00 €	320.44 €
<b>Sous-total CENS</b>		0.00 €	0.00 €	344.08 €	0.00 €	0.00 €	344.08 €
<b>Coût salarial de l'opération prévu</b>		0.00 €	0.00 €	664.53 €	0.00 €	0.00 €	664.53 €
<b>FINANCEMENT Personnel</b>							
Région AURA		0.00 €	0.00 €	664.53 €	0.00 €	0.00 €	664.53 €
Agence de l'eau RMC							0.00 €
INRAE							0.00 €
EDF							0.00 €
AREA							0.00 €
Ecoles/Groupes							0.00 €
CCLA		0.00 €	0	0	0	0	0.00 €
CENS		0.00 €	0	0	0	0	0.00 €
<b>FINANCEMENT personnel global prévu</b>		0.00 €	0.00 €	664.53 €	0.00 €	0.00 €	664.53 €
<b>STAGE</b>							
Calendrier							
Durée							

**6) Intégration de l'action dans d'autres dispositifs**

	2024	2025	2026	2027	2028	Total
<b>Contrat de bassin Guiers-Aiguebelette-Bière et Truisson 2022-2024</b>						
N° action						

**7) Localisation**

Référence Carte	
-----------------	--

MS 7.23	<b>Sensibilisation des acteurs impliqués dans les ventes de terrain (Notaires, agences, SAFER ...)</b>
---------	--

**1) Rappel du cadre de l'opération**

ENJEU concerné	Ancrage territorial
OBJECTIF A LONG TERME concerné	Améliorer l'ancrage territorial de la Réserve
Facteur d'influence à l'origine de la pression	Réserve récente
Pression à gérer	Méconnaissance des procédures à suivre pour réaliser des travaux
OBJECTIF OPERATIONNEL auquel l'opération se rattache	<b>Eviter la mise en place de procédure de sanction</b>
Résultat attendu / cette pression	Absence d'infractions involontaires
Indicateur de pression suivi	Infractions
Réponse attendue de l'opération	nb de acteurs contactés

**2) Description de l'opération**

DESCRIPTION	Il s'agit d'informer les acteurs (notaire, agences immobilières, ...etc) intervenant lors des ventes, des spécificités liées au classement des parcelles en réserve
Fiche action liée	
LOCALISATION	Ensemble de la Réserve

**3) Calendrier**

	2024	2025	2026	2027	2028	Conclusions/Commentaires
Calendrier réalisation Prévu						

**4) Maîtrise d'ouvrage**

Communauté de communes du Lac d'Aiguebelette  
 Conservatoire des espaces Naturels de la Savoie  
 Autre :

x

**5) Coûts et financement****Coûts hors personnel**

	2024	2025	2026	2027	2028	Total
<b>INVESTISSEMENT</b>						
	0.00 €	0.00 €	0.00 €	0.00 €	0.00 €	0.00 €
	0.00 €	0.00 €	0.00 €	0.00 €	0.00 €	0.00 €
<b>DEPENSES Investissement prévues</b>	0.00 €	0.00 €	0.00 €	0.00 €	0.00 €	0.00 €
<b>FONCTIONNEMENT</b>						
	0.00 €	0.00 €	0.00 €	0.00 €	0.00 €	0.00 €
	0.00 €	0.00 €	0.00 €	0.00 €	0.00 €	0.00 €
	0.00 €	0.00 €	0.00 €	0.00 €	0.00 €	0.00 €
<b>Budget de fonctionnement global prévu</b>	0.00 €	0.00 €	0.00 €	0.00 €	0.00 €	0.00 €

**Financement hors frais de personnel**

	2024	2025	2026	2027	2028	Total
<b>INVESTISSEMENT</b>						
Région AURA	0.00 €	0	0	0	0	0.00 €
Agence de l'eau RMC						0.00 €
Département de la Savoie						0.00 €
INRAE						0.00 €
EDF						0.00 €
AREA						0.00 €
FCTVA						0.00 €
CCLA						0.00 €
CENS						0.00 €
<b>RECETTES Investissement prévues</b>	0.00 €	0.00 €	0.00 €	0.00 €	0.00 €	0.00 €
<b> FONCTIONNEMENT</b>						
Région AURA	0.00 €	0	0	0	0	0.00 €
Agence de l'eau RMC						0.00 €
Département de la Savoie						0.00 €
INRAE						0.00 €
Ecoles/Groupes						0.00 €
Participants (Animation)						0.00 €
CCLA						0.00 €
CENS						0.00 €
<b>RECETTES de fonctionnement global prévu</b>	0.00 €	0.00 €	0.00 €	0.00 €	0.00 €	0.00 €

**Frais de personnel et financement**

	2024	2025	2026	2027	2028	Total
Conservatrice CCLA		1		1		2
Garde CCLA						
Garde CENS						
Garde saisonnier						
Médiateur						
Chargé de mission scientifique						
Responsable de service scientifique						
Chargé de mission scientifique 2						
Responsable de service géomatique						
Autre personne CCLA (préciser)						
Autre personne CENS (préciser)						
<b>Jours-Salariés prévus</b>		1		1		2
Conservatrice CCLA		317.27 €		323.65 €		640.92 €
Garde CCLA						
Garde CENS						
Garde saisonnier						
Médiateur						
Chargé de mission scientifique						
Responsable de service scientifique						
Chargé de mission scientifique 2						
Responsable de service géomatique						
Autre personne CCLA (préciser)						
Autre personne CENS (préciser)						
<b>Sous-total CCLA</b>		317.27 €		323.65 €		640.92 €
<b>Sous-total CENS</b>						
<b>Coût salarial de l'opération prévu</b>	0.00 €	317.27 €	0.00 €	323.65 €	0.00 €	640.92 €
<b>FINANCEMENT Personnel</b>						
Région AURA	0.00 €	317.27 €	0.00 €	323.65 €	0.00 €	640.92 €
Agence de l'eau RMC						0.00 €
INRAE						0.00 €
EDF						0.00 €
AREA						0.00 €
Ecoles/Groupes						0.00 €
CCLA	0.00 €	0	0	0	0	0.00 €
CENS	0.00 €	0	0	0	0	0.00 €
<b>FINANCEMENT personnel global prévu</b>	0.00 €	317.27 €	0.00 €	323.65 €	0.00 €	640.92 €
<b>STAGE</b>						
Calendrier						
Durée						

**6) Intégration de l'action dans d'autres dispositifs**

	2024	2025	2026	2027	2028	Total
<b>Contrat de bassin Guiers-Aiguebelette-Bière et Truisson 2022-2024</b>						
N° action						

**7) Localisation**

Référence Carte	
-----------------	--

<h1>PA 7.24</h1>	<h2>Echanges avec les services responsables de la gestion des espèces exotiques envahissantes et les propriétaires privés</h2>
------------------	--

**1) Rappel du cadre de l'opération**

<b>ENJEU concerné</b>	Ancrage territorial
<b>OBJECTIF A LONG TERME concerné</b>	Améliorer l'ancrage territorial de la Réserve
<b>Facteur d'influence à l'origine de la pression</b>	EEE
<b>Pression à gérer</b>	Gestion des invasives dans la RN et autour
<b>OBJECTIF OPERATIONNEL auquel l'opération se rattache</b>	<b>Faire évoluer les pratiques de gestion des invasives</b>
<b>Résultat attendu / cette pression</b>	Changement de pratique de gestion pour les rendre cohérentes entre elles
<b>Indicateur de pression suivi</b>	Pratiques de gestion
<b>Réponse attendue de l'opération</b>	Nb d'échanges réalisés / prévus

**2) Description de l'opération**

<b>DESCRIPTION</b>	Organiser des échanges avec les services responsables (services départementaux, communaux, ...etc) de la gestion des espèces exotiques envahissantes et les propriétaires privés afin de sensibiliser sur les bonnes pratiques
<b>Fiche action liée</b>	
<b>LOCALISATION</b>	Ensemble de la Réserve

**3) Calendrier**

	2024	2025	2026	2027	2028	Conclusions/Commentaires
<b>Calendrier réalisation Prévu</b>						

**4) Maîtrise d'ouvrage**

Communauté de communes du Lac d'Aiguebelette  
 Conservatoire des espaces Naturels de la Savoie  
 Autre :

x

**5) Coûts et financement****Coûts hors personnel**

	2024	2025	2026	2027	2028	Total
<b>INVESTISSEMENT</b>	0.00 €	0.00 €	0.00 €	0.00 €	0.00 €	0.00 €
	0.00 €	0.00 €	0.00 €	0.00 €	0.00 €	0.00 €
	0.00 €	0.00 €	0.00 €	0.00 €	0.00 €	0.00 €
	0.00 €	0.00 €	0.00 €	0.00 €	0.00 €	0.00 €
	0.00 €	0.00 €	0.00 €	0.00 €	0.00 €	0.00 €
	0.00 €	0.00 €	0.00 €	0.00 €	0.00 €	0.00 €
<b>DEPENSES Investissement prévues</b>	0.00 €	0.00 €	0.00 €	0.00 €	0.00 €	0.00 €
<b>FONCTIONNEMENT</b>	0.00 €	0.00 €	0.00 €	0.00 €	0.00 €	0.00 €
	0.00 €	0.00 €	0.00 €	0.00 €	0.00 €	0.00 €
<b>Budget de fonctionnement global prévu</b>	0.00 €	0.00 €	0.00 €	0.00 €	0.00 €	0.00 €

**Financement hors frais de personnel**

	2024	2025	2026	2027	2028	Total
<b>INVESTISSEMENT</b>						
Région AURA	0.00 €	0	0	0	0	0.00 €
Agence de l'eau RMC						0.00 €
Département de la Savoie						0.00 €
INRAE						0.00 €
EDF						0.00 €
AREA						0.00 €
FCTVA						0.00 €
CCLA						0.00 €
CENS						0.00 €
<b>RECETTES Investissement prévues</b>	0.00 €	0.00 €	0.00 €	0.00 €	0.00 €	0.00 €
<b>FOCTIONNEMENT</b>						
Région AURA	0.00 €	0	0	0	0	0.00 €
Agence de l'eau RMC						0.00 €
Département de la Savoie						0.00 €
INRAE						0.00 €
Ecoles/Groupes						0.00 €
Participants (Animation)						0.00 €
CCLA						0.00 €
CENS						0.00 €
<b>RECETTES de fonctionnement global prévu</b>	0.00 €	0.00 €	0.00 €	0.00 €	0.00 €	0.00 €

**Frais de personnel et financement**

		2024	2025	2026	2027	2028	Total
Conservatrice	CCLA	0	0	1	0	0	1
Garde CCLA	CCLA	0	0	0	0	0	0
Garde CENS	CENS	0	0	1	0	0	1
Garde saisonnier	CCLA	0	0	0	0	0	0
Médiateur	CCLA	0	0	0	0	0	0
Chargé de mission scientifique	CENS	0	0	0	0	0	0
Responsable de service scientifique	CENS						0
Chargé de mission scientifique 2	CENS						0
Responsable de service géomatique	CENS						0
Autre personne CCLA (préciser)	CCLA						0
Autre personne CENS (préciser)	CENS						0
<b>Jours-Salariés prévus</b>		0	0	2	0	0	2
Conservatrice	CCLA	0.00 €	0.00 €	320.44 €	0.00 €	0.00 €	320.44 €
Garde CCLA	CCLA	0.00 €	0.00 €	0.00 €	0.00 €	0.00 €	0.00 €
Garde CENS	CENS	0.00 €	0.00 €	232.99 €	0.00 €	0.00 €	232.99 €
Garde saisonnier	CCLA	0.00 €	0.00 €	0.00 €	0.00 €	0.00 €	0.00 €
Médiateur	CCLA	0.00 €	0.00 €	0.00 €	0.00 €	0.00 €	0.00 €
Chargé de mission scientifique	CENS	0.00 €	0.00 €	0.00 €	0.00 €	0.00 €	0.00 €
Responsable de service scientifique	CENS	0.00 €	0.00 €	0.00 €	0.00 €	0.00 €	0.00 €
Chargé de mission scientifique 2	CENS						0.00 €
Responsable de service géomatique	CENS						0.00 €
Autre personne CCLA (préciser)	CCLA						0.00 €
Autre personne CENS (préciser)	CENS						0.00 €
<b>Sous-total CCLA</b>		0.00 €	0.00 €	320.44 €	0.00 €	0.00 €	320.44 €
<b>Sous-total CENS</b>		0.00 €	0.00 €	232.99 €	0.00 €	0.00 €	232.99 €
<b>Coût salarial de l'opération prévu</b>		0.00 €	0.00 €	553.43 €	0.00 €	0.00 €	553.43 €
<b>FINANCEMENT Personnel</b>							
Région AURA		0.00 €	0.00 €	553.43 €	0.00 €	0.00 €	553.43 €
Agence de l'eau RMC							0.00 €
INRAE							0.00 €
EDF							0.00 €
AREA							0.00 €
Ecoles/Groupes							0.00 €
CCLA		0.00 €	0	0	0	0	0.00 €
CENS		0.00 €	0	0	0	0	0.00 €
<b>FINANCEMENT personnel global prévu</b>		0.00 €	0.00 €	553.43 €	0.00 €	0.00 €	553.43 €
<b>STAGE</b>							
Calendrier							
Durée							

**6) Intégration de l'action dans d'autres dispositifs**

	2024	2025	2026	2027	2028	Total
<b>Contrat de bassin Guiers-Aiguebelette-Bièvre et Truisson 2022-2024</b>						
N° action						

**7) Localisation**

Référence Carte	
-----------------	--

MS 7.25	ANIMATION FONCIERE
---------	--------------------

**1) Rappel du cadre de l'opération**

<b>ENJEU concerné</b>	Ancrage territorial
<b>OBJECTIF A LONG TERME concerné</b>	Améliorer l'ancrage territorial de la Réserve
<b>Facteur d'influence à l'origine de la pression</b>	Absence de convention d'usage ou de maîtrise foncière des zones humides
<b>Pression à gérer</b>	Reprise de la dynamique des ligneux
<b>OBJECTIF OPERATIONNEL auquel l'opération se rattache</b>	<b>Limiter la fermeture des marais du Marquaire</b>
<b>Résultat attendu / cette pression</b>	5 % de ligneux bas (buissons)
<b>Indicateur de pression suivi</b>	Ligneux bas
<b>Réponse attendue de l'opération</b>	Nb de convention d'usage signée ou acquisition foncière

**2) Description de l'opération**

DESCRIPTION	Il s'agit de faire de l'animation foncière sur le Marais du Marquaire afin d'avoir la maîtrise foncière sur la zone de travaux de réouverture envisagée
Fiche action liée	<a href="#">Fiche action N° IP 1.18</a> <a href="#">Fiche action N° IP 2.3</a>
LOCALISATION	Marais du Marquaire

**3) Calendrier**

	2024	2025	2026	2027	2028	Conclusions/Commentaires
<b>Calendrier réalisation Prévu</b>						

**4) Maîtrise d'ouvrage**

Communauté de communes du Lac d'Aiguebelette  
 Conservatoire des espaces Naturels de la Savoie  
 Autre :

x

**5) Coûts et financement**

	2024	2025	2026	2027	2028	Total
<b>INVESTISSEMENT</b>						
Achat terrain Randon	18 000.00 €	0.00 €	0.00 €	0.00 €	0.00 €	18 000.00 €
	0.00 €	0.00 €	0.00 €	0.00 €	0.00 €	0.00 €
	0.00 €	0.00 €	0.00 €	0.00 €	0.00 €	0.00 €
	0.00 €	0.00 €	0.00 €	0.00 €	0.00 €	0.00 €
	0.00 €	0.00 €	0.00 €	0.00 €	0.00 €	0.00 €
<b>DEPENSES Investissement prévues</b>	18 000.00 €	0.00 €	0.00 €	0.00 €	0.00 €	18 000.00 €
<b>FONCTIONNEMENT</b>						
	0.00 €	0.00 €	0.00 €	0.00 €	0.00 €	0.00 €
	0.00 €	0.00 €	0.00 €	0.00 €	0.00 €	0.00 €
<b>Budget de fonctionnement global prévu</b>	0.00 €	0.00 €	0.00 €	0.00 €	0.00 €	0.00 €

**Financement hors frais de personnel**

	2024	2025	2026	2027	2028	Total
<b>INVESTISSEMENT</b>						
Région AURA	0.00 €	0	0	0	0	0.00 €
Agence de l'eau RMC	9 000.00 €					9 000.00 €
Département de la Savoie						0.00 €
INRAE						0.00 €
EDF						0.00 €
AREA	9 000.00 €					9 000.00 €
FCTVA						0.00 €
CCLA						0.00 €
CENS						0.00 €
<b>RECETTES Investissement prévues</b>	18 000.00 €	0.00 €	0.00 €	0.00 €	0.00 €	18 000.00 €
<b>FONCTIONNEMENT</b>						
Région AURA	0.00 €	0	0	0	0	0.00 €
Agence de l'eau RMC						0.00 €
Département de la Savoie						0.00 €
INRAE						0.00 €
Ecoles/Groupes						0.00 €
Participants (Animation)						0.00 €
CCLA						0.00 €
CENS						0.00 €
<b>RECETTES de fonctionnement global prévu</b>	0.00 €	0.00 €	0.00 €	0.00 €	0.00 €	0.00 €

**Frais de personnel et financement**

	2024	2025	2026	2027	2028	Total
Conservatrice CCLA	0	0	0	0	0	0
Garde CCLA	0	0	0	0	0	0
Garde CENS	0	0	0	0	0	0
Garde saisonnier	0	0	0	0	0	0
Médiateur	0	0	0	0	0	0
Chargé de mission scientifique	0	0	0	0	0	0
Responsable de service scientifique	0	0	0	0	0	0
Chargé de mission scientifique 2	0	0	0	0	0	0
Responsable de service géomatique	0	0	0	0	0	0
Autre personne CCLA (préciser)	0	0	0	0	0	0
Autre personne CENS (préciser)	0	0	0	0	0	0
<b>Jours-Salariés prévus</b>	0	0	0	0	0	0
Conservatrice CCLA	0.00 €	0.00 €	0.00 €	0.00 €	0.00 €	0.00 €
Garde CCLA	0.00 €	0.00 €	0.00 €	0.00 €	0.00 €	0.00 €
Garde CENS	0.00 €	0.00 €	0.00 €	0.00 €	0.00 €	0.00 €
Garde saisonnier	0.00 €	0.00 €	0.00 €	0.00 €	0.00 €	0.00 €
Médiateur	0.00 €	0.00 €	0.00 €	0.00 €	0.00 €	0.00 €
Chargé de mission scientifique	0.00 €	0.00 €	0.00 €	0.00 €	0.00 €	0.00 €
Responsable de service scientifique	0.00 €	0.00 €	0.00 €	0.00 €	0.00 €	0.00 €
Chargé de mission scientifique 2	0.00 €	0.00 €	0.00 €	0.00 €	0.00 €	0.00 €
Responsable de service géomatique	0.00 €	0.00 €	0.00 €	0.00 €	0.00 €	0.00 €
Autre personne CCLA (préciser)	0.00 €	0.00 €	0.00 €	0.00 €	0.00 €	0.00 €
Autre personne CENS (préciser)	0.00 €	0.00 €	0.00 €	0.00 €	0.00 €	0.00 €
<b>Sous-total CCLA</b>	0.00 €	0.00 €	0.00 €	0.00 €	0.00 €	0.00 €
<b>Sous-total CENS</b>	0.00 €	0.00 €	0.00 €	0.00 €	0.00 €	0.00 €
<b>Coût salarial de l'opération prévu</b>	0.00 €	0.00 €	0.00 €	0.00 €	0.00 €	0.00 €
<b>FINANCEMENT Personnel</b>						
Région AURA	0.00 €	0.00 €	0.00 €	0.00 €	0.00 €	0.00 €
Agence de l'eau RMC						0.00 €
INRAE						0.00 €
EDF						0.00 €
AREA						0.00 €
Ecoles/Groupes						0.00 €
CCLA	0.00 €	0	0	0	0	0.00 €
CENS	0.00 €	0	0	0	0	0.00 €
<b>FINANCEMENT personnel global prévu</b>	0.00 €	0.00 €	0.00 €	0.00 €	0.00 €	0.00 €
<b>STAGE</b>						
Calendrier						
Durée						

**6) Intégration de l'action dans d'autres dispositifs**

	2024	2025	2026	2027	2028	Total
<b>Contrat de bassin Guiers-Aiguebelette-Bièvre et Truisson 2022-2024</b>						
N° action	0.00 €					

**7) Localisation**

Référence Carte	
-----------------	--



PA 7.26	Sensibilisation des propriétaires des zones humides à l'intérêt de favoriser la libre évolution
---------	---

**1) Rappel du cadre de l'opération**

ENJEU concerné	Ancrage territorial
OBJECTIF A LONG TERME concerné	Améliorer l'ancrage territorial de la Réserve
Facteur d'influence à l'origine de la pression	Absence de convention d'usage ou de maîtrise foncière des zones humides
Pression à gérer	Demandes de coupe d'arbres
OBJECTIF OPERATIONNEL auquel l'opération se rattache	<b>Encourager des pratiques forestières en accord avec les enjeux de la RN</b>
Résultat attendu / cette pression	Consultation a minima de la RN si demandes de coupes, sinon convention de gestion
Indicateur de pression suivi	Consultation de la RN
Réponse attendue de l'opération	Nb d'échanges réalisés / à réaliser

**2) Description de l'opération**

DESCRIPTION	Organiser des temps d'échange avec les propriétaires de parcelles en humides
Fiche action liée	
LOCALISATION	Zones humides de la Réserve

**3) Calendrier**

	2024	2025	2026	2027	2028	Conclusions/Commentaires
Calendrier réalisation Prévu						

**4) Maîtrise d'ouvrage**

Communauté de communes du Lac d'Aiguebelette  
 Conservatoire des espaces Naturels de la Savoie  
 Autre :

x

**5) Coûts et financement**

Coûts hors personnel	2024	2025	2026	2027	2028	Total
<b>INVESTISSEMENT</b>						
	0.00 €	0.00 €	0.00 €	0.00 €	0.00 €	0.00 €
	0.00 €	0.00 €	0.00 €	0.00 €	0.00 €	0.00 €
	0.00 €	0.00 €	0.00 €	0.00 €	0.00 €	0.00 €
<b>DEPENSES Investissement prévues</b>	0.00 €	0.00 €	0.00 €	0.00 €	0.00 €	0.00 €
<b>FONCTIONNEMENT</b>						
	0.00 €	0.00 €	0.00 €	0.00 €	0.00 €	0.00 €
	0.00 €	0.00 €	0.00 €	0.00 €	0.00 €	0.00 €
	0.00 €	0.00 €	0.00 €	0.00 €	0.00 €	0.00 €
	0.00 €	0.00 €	0.00 €	0.00 €	0.00 €	0.00 €
<b>Budget de fonctionnement global prévu</b>	0.00 €	0.00 €	0.00 €	0.00 €	0.00 €	0.00 €

**Financement hors frais de personnel**

	2024	2025	2026	2027	2028	Total
<b>INVESTISSEMENT</b>						
Région AURA	0.00 €	0	0	0	0	0.00 €
Agence de l'eau RMC	0.00 €					0.00 €
Département de la Savoie						0.00 €
INRAE						0.00 €
EDF						0.00 €
AREA						0.00 €
FCTVA						0.00 €
CCLA						0.00 €
CENS						0.00 €
<b>RECETTES Investissement prévues</b>	0.00 €	0.00 €	0.00 €	0.00 €	0.00 €	0.00 €
<b>FONCTIONNEMENT</b>						
Région AURA	0.00 €	0	0	0	0	0.00 €
Agence de l'eau RMC						0.00 €
Département de la Savoie						0.00 €
INRAE						0.00 €
Ecoles/Groupes						0.00 €
Participants (Animation)						0.00 €
CCLA						0.00 €
CENS						0.00 €
<b>RECETTES de fonctionnement global prévu</b>	0.00 €	0.00 €	0.00 €	0.00 €	0.00 €	0.00 €

**Frais de personnel et financement**

	2024	2025	2026	2027	2028	Total
Conservatrice CCLA						
Garde CCLA						
Garde CENS						
Garde saisonnier						
Médiateur						
Chargé de mission scientifique			1			1
Responsable de service scientifique						
Chargé de mission scientifique 2						
Responsable de service géomatique						
Autre personne CCLA (préciser)						
Autre personne CENS (préciser)						
<b>Jours-Salariés prévus</b>			1			1
Conservatrice CCLA						
Garde CCLA						
Garde CENS						
Garde saisonnier						
Médiateur						
Chargé de mission scientifique			344.08 €			344.08 €
Responsable de service scientifique						
Chargé de mission scientifique 2						
Responsable de service géomatique						
Autre personne CCLA (préciser)						
Autre personne CENS (préciser)						
<b>Sous-total CCLA</b>						
<b>Sous-total CENS</b>			344.08 €			344.08 €
<b>Coût salarial de l'opération prévu</b>	0.00 €	0.00 €	344.08 €	0.00 €	0.00 €	344.08 €
<b>FINANCEMENT Personnel</b>						
Région AURA	0.00 €	0.00 €	344.08 €	0.00 €	0.00 €	344.08 €
Agence de l'eau RMC						0.00 €
INRAE						0.00 €
EDF						0.00 €
AREA						0.00 €
Ecoles/Groupes						0.00 €
CCLA	0.00 €	0	0	0	0	0.00 €
CENS	0.00 €	0	0	0	0	0.00 €
<b>FINANCEMENT personnel global prévu</b>	0.00 €	0.00 €	344.08 €	0.00 €	0.00 €	344.08 €
<b>STAGE</b>						
Calendrier						
Durée						

**6) Intégration de l'action dans d'autres dispositifs**

	2024	2025	2026	2027	2028	Total
<b>Contrat de bassin Guiers-Aiguebelette-Bièvre et Truisson 2022-2024</b>						
N° action	0.00 €					

**7) Localisation**

Référence Carte	
-----------------	--

MS 8.1	Fonctionnement général de la Réserve Naturelle
--------	--

**1) Rappel du cadre de l'opération**

ENJEU concerné	Fonctionnement de la Réserve Naturelle
OBJECTIF A LONG TERME concerné	Assurer un fonctionnement optimal de la Réserve Naturelle

**2) Description de l'opération**

<b>DESCRIPTION</b>	<p>Il s'agit de :</p> <ul style="list-style-type: none"> <li>- <b>Organiser la gouvernance de la réserve naturelle</b> <ul style="list-style-type: none"> <li>• Organisation et participation aux réunions entre gestionnaires de la réserve naturelle</li> <li>• Relations avec le CSRPN</li> <li>• Présentation au conseil Scientifique du CEN</li> <li>• Organisation et participation aux Comités Consultatifs de la réserve</li> <li>• Réflexion sur l'amélioration de la cogestion de la réserve</li> </ul> </li> <li>- <b>Participer aux différents réseaux</b> <ul style="list-style-type: none"> <li>• Participation au réseau Réserves Naturelles de France (RNF), et aux réseaux des réserves de la Région et à d'autres réseaux</li> </ul> </li> <li>- <b>Mettre en œuvre et évaluer le plan de gestion</b> <ul style="list-style-type: none"> <li>• Evaluation annuelle du plan de travail (Bilan d'activités)</li> <li>• Evaluation quinquennale/décennale du plan de gestion</li> <li>• Elaboration du nouveau plan de gestion</li> <li>• Elaboration et mise à jour du tableau de bord</li> </ul> </li> </ul>
<b>Fiche action liée</b>	
<b>LOCALISATION</b>	Ensemble de la Réserve

**3) Calendrier**

	2024	2025	2026	2027	2028	Conclusions/Commentaires
Calendrier réalisation Prévu	X	X	X	X	X	

**4) Maîtrise d'ouvrage**

Communauté de communes du Lac d'Aiguebelette  
 Conservatoire des espaces Naturels de la Savoie  
 Autre :

X

**5) Coûts et financement**

	2024	2025	2026	2027	2028	Total
<b>INVESTISSEMENT</b>						
	0.00 €	0.00 €	0.00 €	0.00 €	0.00 €	0.00 €
	0.00 €	0.00 €	0.00 €	0.00 €	0.00 €	0.00 €
	0.00 €	0.00 €	0.00 €	0.00 €	0.00 €	0.00 €
	0.00 €	0.00 €	0.00 €	0.00 €	0.00 €	0.00 €
	0.00 €	0.00 €	0.00 €	0.00 €	0.00 €	0.00 €
	0.00 €	0.00 €	0.00 €	0.00 €	0.00 €	0.00 €
<b>DEPENSES Investissement prévues</b>	0.00 €	0.00 €	0.00 €	0.00 €	0.00 €	0.00 €
<b>FONCTIONNEMENT</b>						
Adhésion RNF	440.00 €	446.60 €	453.30 €	460.10 €	467.00 €	2 267.00 €
Affranchissement	90.38 €	91.74 €	93.11 €	94.51 €	95.93 €	465.66 €
Déplacement	100.00 €	101.50 €	103.02 €	104.57 €	106.14 €	515.23 €
	0.00 €	0.00 €	0.00 €	0.00 €	0.00 €	0.00 €
<b>Budget de fonctionnement global prévu</b>	630.38 €	639.84 €	649.43 €	659.17 €	669.06 €	3 247.89 €

Financement hors frais de personnel		2024	2025	2026	2027	2028	Total
<b>INVESTISSEMENT</b>							
Région AURA		0.00 €	0	0	0	0	0.00 €
Agence de l'eau RMC							0.00 €
Département de la Savoie							0.00 €
INRAE							0.00 €
EDF							0.00 €
AREA							0.00 €
FCTVA							0.00 €
CCLA							0.00 €
CENS							0.00 €
<b>RECETTES Investissement prévues</b>		0.00 €	0.00 €	0.00 €	0.00 €	0.00 €	0.00 €
<b> FONCTIONNEMENT</b>							
Région AURA		630.38 €	639.84 €	649.43 €	659.17 €	669.06 €	3 247.89 €
Agence de l'eau RMC							0.00 €
Département de la Savoie							0.00 €
INRAE							0.00 €
Ecoles/Groupes							0.00 €
Participants (Animation)							0.00 €
CCLA							0.00 €
CENS							0.00 €
<b>RECETTES de fonctionnement global prévu</b>		630.38 €	639.84 €	649.43 €	659.17 €	669.06 €	3 247.89 €

Frais de personnel et financement		2024	2025	2026	2027	2028	Total
Conservatrice	CCLA	68.5	68.5	67.0	81.5	74.5	360.0
Garde CCLA	CCLA	4.0	4.0	4.0	4.0	4.0	20.0
Garde CENS	CENS						
Garde saisonnier	CCLA						
Médiateur	CCLA	3.0	3.0	3.0	3.0	3.0	15.0
Chargé de mission scientifique	CENS	4.0	4.0	1.0	8.5	47.5	65.0
Responsable de service scientifique	CENS						
Chargé de mission scientifique 2	CENS						
Responsable de service géomatique	CENS	4.0		4.0	4.0	4.0	16.0
Autre personne CCLA (préciser)	CCLA	24.0	24.0	24.0	24.0	24.0	120.0
Autre personne CENS (préciser)	CENS	10.0	10.0	10.0	10.0	10.0	50.0
<b>Jours-Salariés prévus</b>		117.5	113.5	113.0	135.0	167.0	646.0
Conservatrice	CCLA	21 517.93 €	21 733.11 €	21 469.78 €	26 377.39 €	24 352.96 €	115 451.17 €
Garde CCLA	CCLA	855.65 €	864.21 €	890.13 €	899.04 €	908.03 €	4 417.06 €
Garde CENS	CENS	0.00 €	0.00 €	0.00 €	0.00 €	0.00 €	0.00 €
Garde saisonnier	CCLA	0.00 €	0.00 €	0.00 €	0.00 €	0.00 €	0.00 €
Médiateur	CCLA	652.17 €	658.70 €	678.46 €	685.24 €	692.09 €	3 366.66 €
Chargé de mission scientifique	CENS	1 297.32 €	1 336.24 €	344.08 €	3 012.44 €	17 339.28 €	23 329.37 €
Responsable de service scientifique	CENS	0.00 €	0.00 €	0.00 €	0.00 €	0.00 €	0.00 €
Chargé de mission scientifique 2	CENS						0.00 €
Responsable de service géomatique	CENS	1 251.57 €	0.00 €	1 327.79 €	1 367.62 €	1 408.65 €	5 355.62 €
Autre personne CCLA (préciser)	CCLA	6 862.46 €	6 931.09 €	7 000.40 €	7 070.40 €	7 141.11 €	35 005.46 €
Autre personne CENS (préciser)	CENS	3 626.54 €	3 735.34 €	3 847.40 €	3 962.82 €	4 081.71 €	19 253.82 €
<b>Sous-total CCLA</b>		29 888.22 €	30 187.11 €	30 038.77 €	35 032.07 €	33 094.19 €	158 240.36 €
<b>Sous-total CENS</b>		6 175.43 €	5 071.58 €	5 519.27 €	8 342.89 €	22 829.63 €	47 938.81 €
<b>Coût salarial de l'opération prévu</b>		36 063.66 €	35 258.69 €	35 558.04 €	43 374.95 €	55 923.82 €	206 179.17 €
<b>FINANCEMENT Personnel</b>							
Région AURA		25 574.65 €	24 592.26 €	24 710.24 €	32 341.73 €	44 701.01 €	151 919.89 €
Agence de l'eau RMC							0.00 €
INRAE							0.00 €
EDF							0.00 €
AREA							0.00 €
Ecoles/Groupes							0.00 €
CCLA		6 862.46 €	6 931.09 €	7 000.40 €	7 070.40 €	7 141.11 €	35 005.46 €
CENS		3 626.54 €	3 735.34 €	3 847.40 €	3 962.82 €	4 081.71 €	19 253.82 €
<b>FINANCEMENT personnel global prévu</b>		36 063.66 €	35 258.69 €	35 558.04 €	43 374.95 €	55 923.82 €	206 179.17 €
<b>STAGE</b>							
Calendrier							
Durée							

**6) Intégration de l'action dans d'autres dispositifs**

	2024	2025	2026	2027	2028	Total
<b>Contrat de bassin Guiers-Aiguebelette-Bièvre et Truisson 2022-2024</b>						
N° action						

**7) Localisation**

Référence Carte	
-----------------	--

PR 8.2	Favoriser la RECHERCHE scientifique
--------	-------------------------------------

**1) Rappel du cadre de l'opération**

ENJEU concerné	Fonctionnement de la Réserve Naturelle
OBJECTIF A LONG TERME concerné	Assurer un fonctionnement optimal de la Réserve Naturelle

**2) Description de l'opération**

DESCRIPTION	- Favoriser la RECHERCHE scientifique - Développer les liens et échanges avec le monde de la recherche (université de la Savoie, INRAe, GIS Cyanobactérie) et les autres gestionnaires de lacs alpins. - Mutualiser des suivis / actions de gestion au sein du CEN
Fiche action liée	
LOCALISATION	Ensemble de la Réserve

**3) Calendrier**

	2024	2025	2026	2027	2028	Conclusions/Commentaires
Calendrier réalisation Prévu						

**4) Maîtrise d'ouvrage**

Communauté de communes du Lac d'Aiguebelette  
 Conservatoire des espaces Naturels de la Savoie  
 Autre :

x

**5) Coûts et financement****Coûts hors personnel**

	2024	2025	2026	2027	2028	Total
<b>INVESTISSEMENT</b>						
0.00 €	0.00 €	0.00 €	0.00 €	0.00 €	0.00 €	0.00 €
0.00 €	0.00 €	0.00 €	0.00 €	0.00 €	0.00 €	0.00 €
<b>DEPENSES Investissement prévues</b>	0.00 €	0.00 €	0.00 €	0.00 €	0.00 €	0.00 €
<b>FONCTIONNEMENT</b>						
0.00 €	0.00 €	0.00 €	0.00 €	0.00 €	0.00 €	0.00 €
0.00 €	0.00 €	0.00 €	0.00 €	0.00 €	0.00 €	0.00 €
0.00 €	0.00 €	0.00 €	0.00 €	0.00 €	0.00 €	0.00 €
<b>Budget de fonctionnement global prévu</b>	0.00 €	0.00 €	0.00 €	0.00 €	0.00 €	0.00 €

**Financement hors frais de personnel**

	2024	2025	2026	2027	2028	Total
<b>INVESTISSEMENT</b>						
Région AURA	0.00 €	0	0	0	0	0.00 €
Agence de l'eau RMC						0.00 €
Département de la Savoie						0.00 €
INRAE						0.00 €
EDF						0.00 €
AREA						0.00 €
FCTVA						0.00 €
CCLA						0.00 €
CENS						0.00 €
<b>RECETTES Investissement prévues</b>	0.00 €	0.00 €	0.00 €	0.00 €	0.00 €	0.00 €
<b>FONCTIONNEMENT</b>						
Région AURA	0.00 €	0	0	0	0	0.00 €
Agence de l'eau RMC						0.00 €
Département de la Savoie						0.00 €
INRAE						0.00 €
Ecoles/Groupes						0.00 €
Participants (Animation)						0.00 €
CCLA						0.00 €
CENS						0.00 €
<b>RECETTES de fonctionnement global prévu</b>	0.00 €	0.00 €	0.00 €	0.00 €	0.00 €	0.00 €

**Frais de personnel et financement**

		2024	2025	2026	2027	2028	Total
Conservatrice	CCLA	1	1	1	1	1	5
Garde CCLA	CCLA	0	0	0	0	0	0
Garde CENS	CENS	0	0	0	0	0	0
Garde saisonnier	CCLA	0	0	0	0	0	0
Médiateur	CCLA	0	0	0	0	0	0
Chargé de mission scientifique	CENS	1	1	1	1	1	5
Responsable de service scientifique	CENS						0
Chargé de mission scientifique 2	CENS						0
Responsable de service géomatique	CENS						0
Autre personne CCLA (préciser)	CCLA						0
Autre personne CENS (préciser)	CENS						0
<b>Jours-Salariés prévus</b>		2	2	2	2	2	10
Conservatrice	CCLA	314.13 €	317.27 €	320.44 €	323.65 €	326.89 €	1 602.38 €
Garde CCLA	CCLA	0.00 €	0.00 €	0.00 €	0.00 €	0.00 €	0.00 €
Garde CENS	CENS	0.00 €	0.00 €	0.00 €	0.00 €	0.00 €	0.00 €
Garde saisonnier	CCLA	0.00 €	0.00 €	0.00 €	0.00 €	0.00 €	0.00 €
Médiateur	CCLA	0.00 €	0.00 €	0.00 €	0.00 €	0.00 €	0.00 €
Chargé de mission scientifique	CENS	324.33 €	334.06 €	344.08 €	354.41 €	365.04 €	1 721.92 €
Responsable de service scientifique	CENS	0.00 €	0.00 €	0.00 €	0.00 €	0.00 €	0.00 €
Chargé de mission scientifique 2	CENS						0.00 €
Responsable de service géomatique	CENS						0.00 €
Autre personne CCLA (préciser)	CCLA						0.00 €
Autre personne CENS (préciser)	CENS						0.00 €
<b>Sous-total CCLA</b>		314.13 €	317.27 €	320.44 €	323.65 €	326.89 €	1 602.38 €
<b>Sous-total CENS</b>		324.33 €	334.06 €	344.08 €	354.41 €	365.04 €	1 721.92 €
<b>Coût salarial de l'opération prévu</b>		638.46 €	651.33 €	664.53 €	678.05 €	691.92 €	3 324.30 €
<b>FINANCEMENT Personnel</b>							
Région AURA		638.46 €	651.33 €	664.53 €	678.05 €	691.92 €	3 324.30 €
Agence de l'eau RMC							0.00 €
INRAE							0.00 €
EDF							0.00 €
AREA							0.00 €
Ecoles/Groupes							0.00 €
CCLA		0.00 €	0	0	0	0	0.00 €
CENS		0.00 €	0	0	0	0	0.00 €
<b>FINANCEMENT personnel global prévu</b>		638.46 €	651.33 €	664.53 €	678.05 €	691.92 €	3 324.30 €
<b>STAGE</b>							
Calendrier							
Durée							

**6) Intégration de l'action dans d'autres dispositifs**

	2024	2025	2026	2027	2028	Total
<b>Contrat de bassin Guiers-Aiguebelette-Bière et Truisson 2022-2024</b>						
N° action						

**7) Localisation**

Référence Carte	
-----------------	--

## **ANNEXE D Cartes Actions**





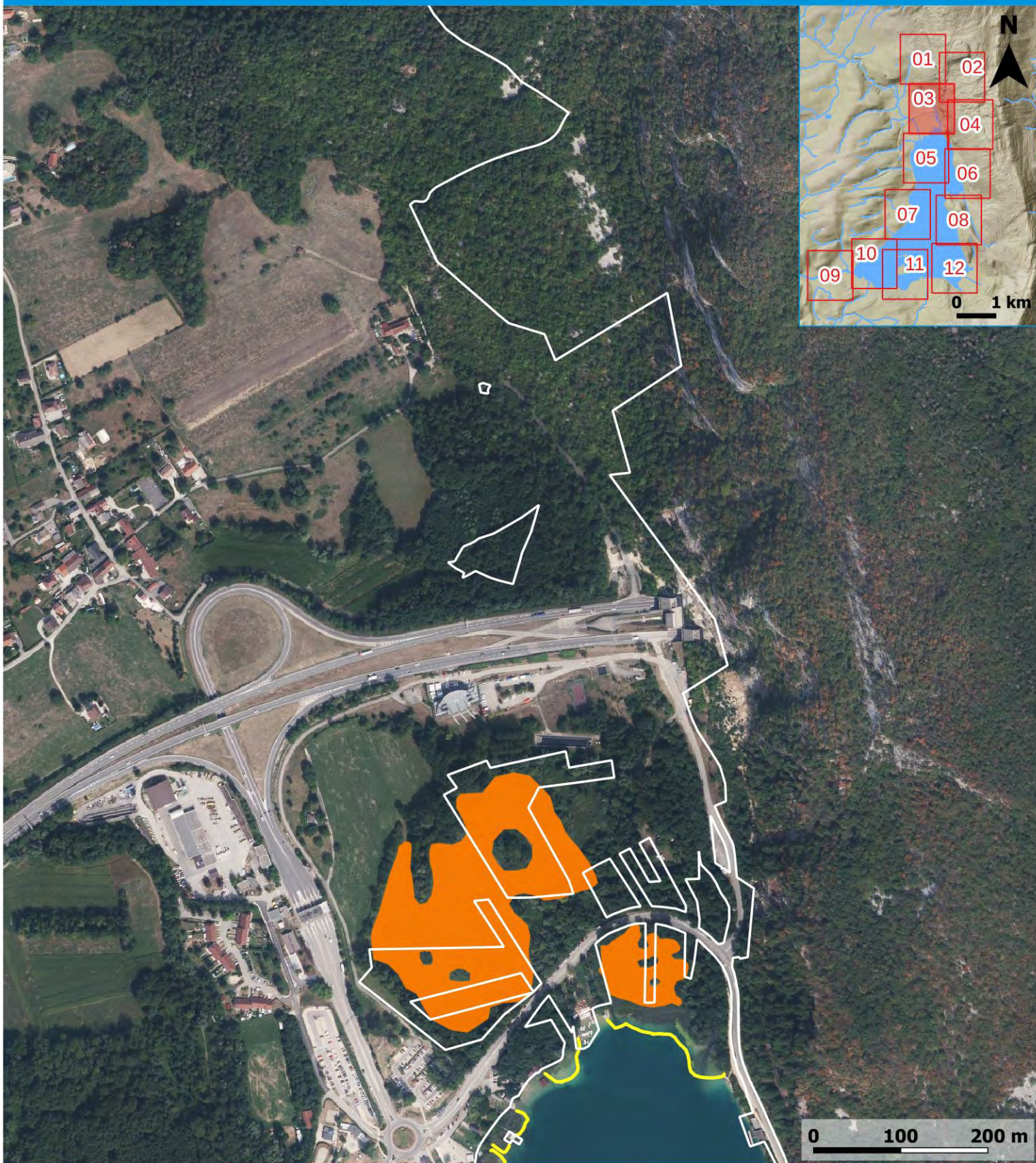



### Opérations envisagées

 Fauche mécanique avec exportation

 Entretien du piquetage

### Contours

 RNR du Lac d'Aiguebette



### Opérations envisagées

— Entretien du piquetage

### Contours

□ RNR du Lac d'Aiguebette

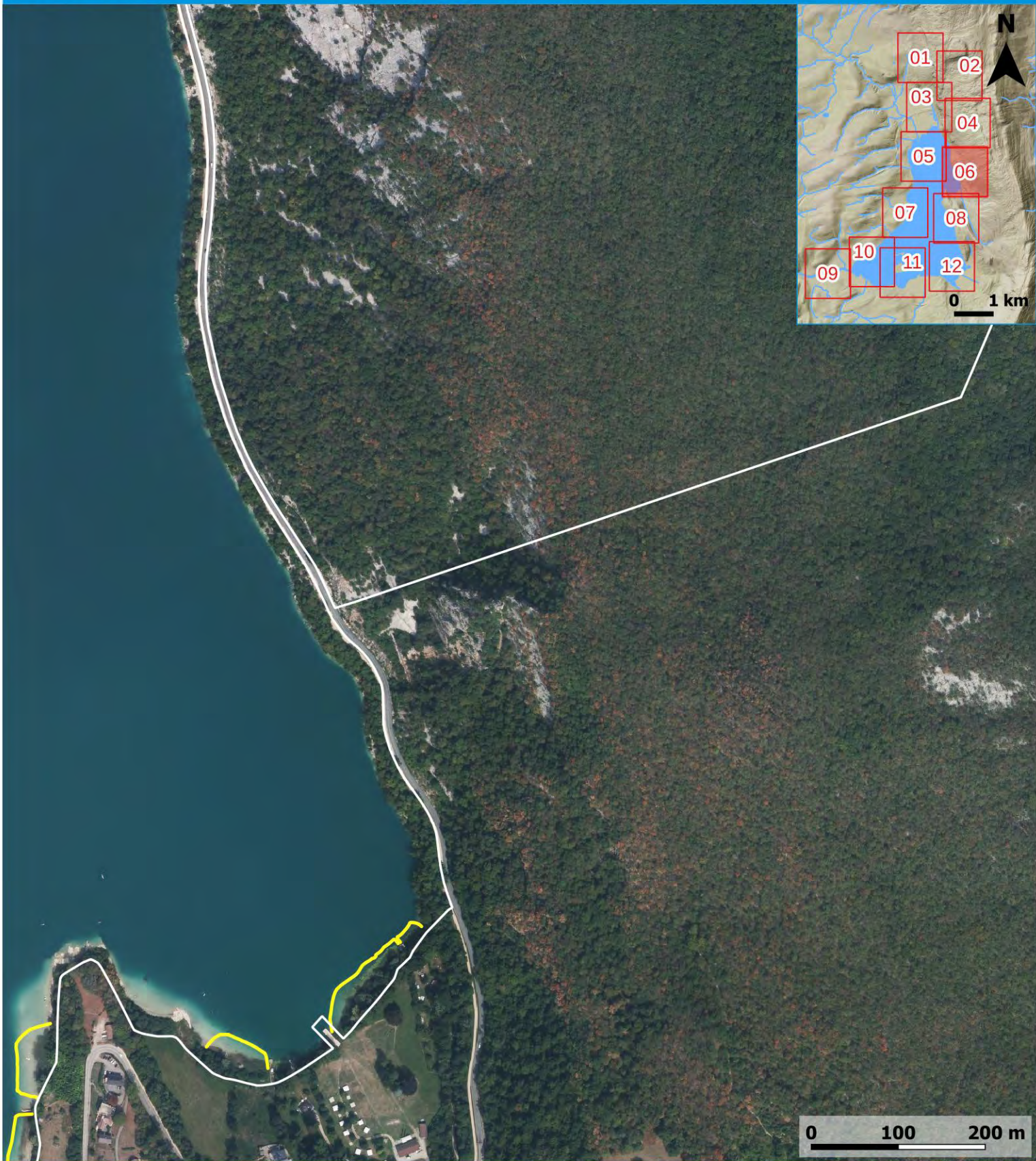

### Opérations envisagées

— Entretien du piquetage



### Contours

□ RNR du Lac d'Aiguebette

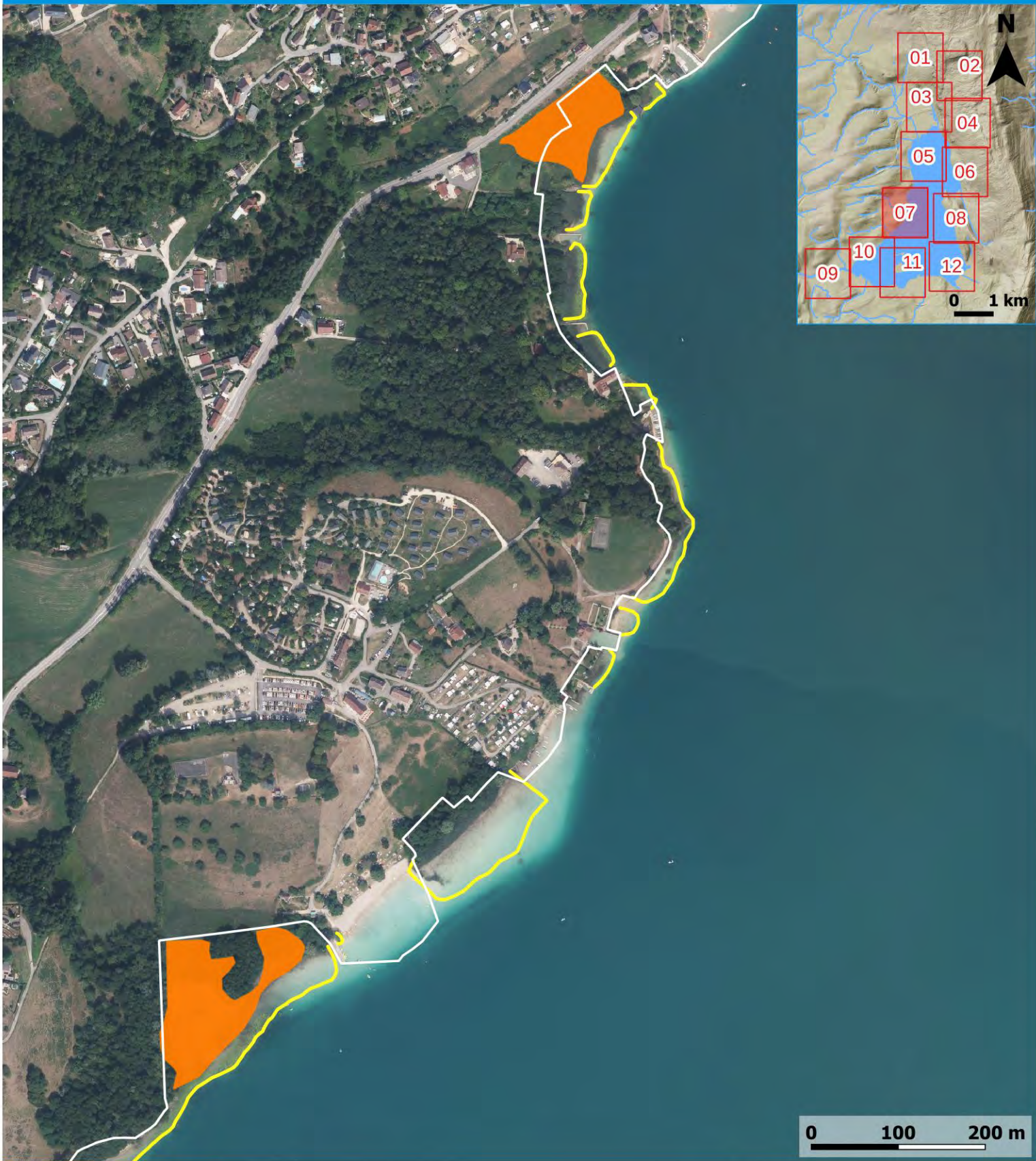
0 100 200 m



### Opérations envisagées

-  Fauche mécanique avec exportation
-  Entretien du piquetage

### Contours

-  RNR du Lac d'Aiguebette



### Opérations envisagées



— Entretien du piquetage

### Contours

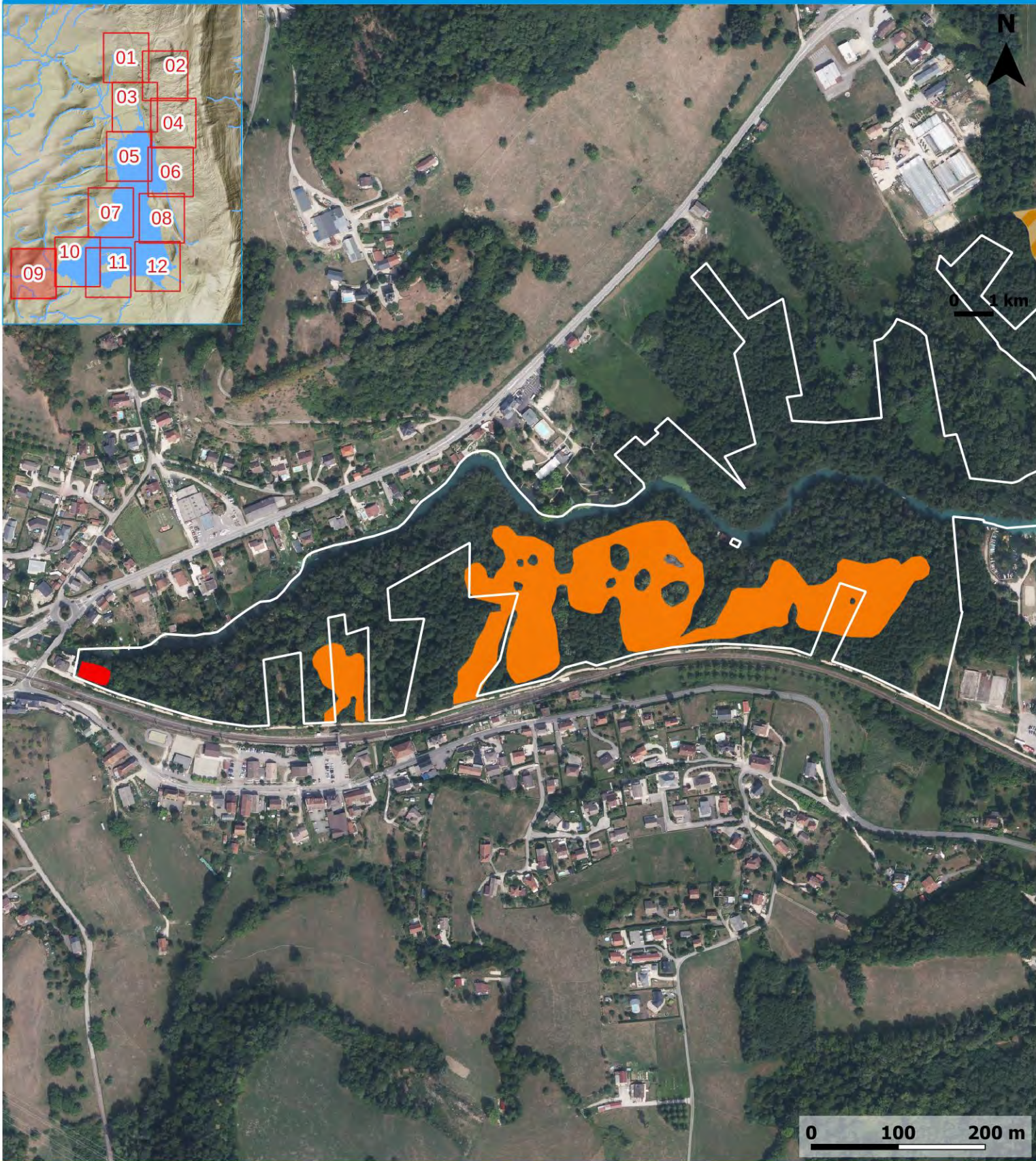
□ RNR du Lac d'Aiguebette



### Opérations envisagées



-  Broyage avec exportation
-  Fauche mécanique avec exportation
-  Arrachage bambou

### Contours

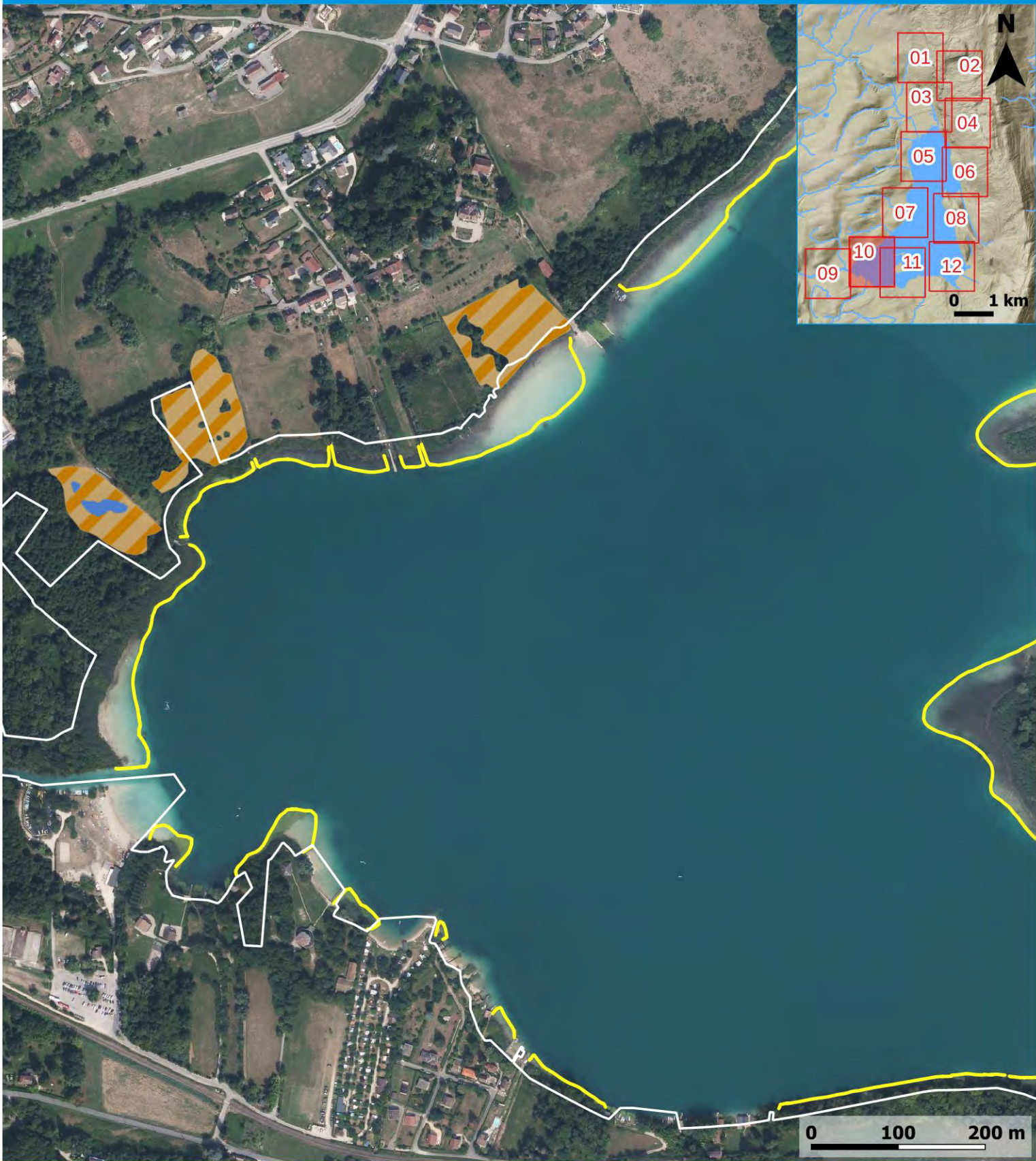
-  RNR du Lac d'Aiguebette



### Opérations envisagées



-  Broyage avec exportation
-  Bûcheronnage
-  Entretien du piquetage

### Contours

-  RNR du Lac d'Aiguebette



### Opérations envisagées

-  Fauche mécanique avec exportation
-  Pâturage caprin
-  Entretien du piquetage

### Contours

-  RNR du Lac d'Aiguebette





### Opérations envisagées

- Pâturage équin
- Broyage de restauration
- Bûcheronnage
- Entretien du piquetage

### Contours

- RNR du Lac d'Aiguebette